

別紙1 対象業務と対象施設の一覧

業務項目	業務内容	対象施設					職員宿舎	備考
		矯正施設		研修所				
		矯正医療センター(仮称)	矯正研修所	矯正研修所東京支所	公安調査庁研修所	国連アジア極東犯罪防止研修所		
1 総括マネジメント業務	事業実施計画の作成 運営体制の構築等 業務管理 教育、研修 セルフモニタリング その他	○	○	○	○	○	○	
2 運営準備支援業務	移転計画の作成等 施設維持管理業務 収容関連サービス業務(清掃・環境整備業務) 運営リハーサル 護送計画等 物品購入・移転等 各種書類(身分帳簿、診療録等)の移転 指定医療機器の移設及び医療機器設置スケジュールの作成 開庁式 その他	○	○	○	○	○	○	
3 建築物保守管理業務	保守、管理 保守、管理に係る機器、備品の整備、管理 外構の維持管理 職員宿舎の維持管理	○	○	○	○	○	○	
4 建築設備保守・管理・運転監視業務	保守、管理 運転監視 職員宿舎設備の維持管理	○	○	○	○	○	○	
5 エネルギーマネジメント業務	エネルギーマネジメント方針の策定 エネルギーマネジメント その他	○	○	○	○	○	○	
6 庶務・経理事務支援業務	庶務事務支援 各種統計資料作成支援(矯正医療センター(仮称)) 経理事務支援 物品調達支援 被収容者等の自弁物品購入支援(矯正医療センター(仮称))	○	○	○				
7 自動車運転業務	公用車の整備、管理 公用車の運転	○	○	○				
8 警備業務	庁舎等警備(矯正医療センター(仮称)) 構内外巡回警備 児童公園の警備	○	○	○	○	○	○	

業務項目	業務内容	対象施設					職員宿舎	備考
		矯正施設	研修所					
		矯正医療センター(仮称)	矯正研修所	矯正研修所東京支所	公安調査庁研修所	国連アジア極東犯罪防止研修所		
9 給食業務	運営準備業務 厨房設備、機器の整備、管理 献立の作成等 食事、飲料等の給与 配膳、下膳 衛生管理 非常時等の対応 食器等の給貸与 その他	○						
10 衣類・寝具等の提供業務	運営準備業務 洗濯設備、機器の整備、管理 衣類、寝具の調達、管理 洗濯 搬送 雑具、日用必需品の給貸与	○	○	○				
11 清掃・環境整備業務	機器・備品の調達、管理 清掃、環境整備 植栽管理 病虫害駆除 衛生管理 廃棄物の回収管理	○	○	○	○	○	○	
12 理容等	理容器具の調達、管理 調髪 爪切り及び電気かみそりの整備、管理	○						
13 職員食堂運営 ※独立採算事業 ※厨房機器整備は、矯正医療センター(仮称)及び矯正研修所のみ	運営準備業務 厨房機器等の整備、管理 献立の作成等 食事、飲料等の給与 残飯処理 衛生管理 非常時等の対応 その他	○	○	○				
14 研修員等に係る寝具の洗濯業務 ※独立採算事業	研修員等に係る衣類・寝具カバー類の洗濯等 その他の寝具等の洗濯等		○	○	○	○		
15 医療情報システム業務	医療情報システムの導入 医療情報システムの運用、保守 医療情報システムの更新	○						
16 医療機器等の整備、維持管理及び更新業務	運営準備業務 医療機器等の整備 医療機器等の維持管理 医療機器等の更新	○						
17 医療器具の滅菌及び消毒業務	回収、洗浄、消毒、滅菌 医療器具の払出し・管理 医療器具の廃棄 滅菌、消毒業務管理	○						

業務項目	業務内容	対象施設					職員宿舎	備考
		矯正施設	研修所					
		矯正医療センター(仮称)	矯正研修所	矯正研修所東京支所	公安調査庁研修所	国連アジア極東犯罪防止研修所		
18 医薬品・診療材料等の管理・搬送業務	医薬品、診療材料等の管理計画作成 搬送資機材の調達 医薬品、診療材料管理 消耗品管理 搬送、管理	○						
19 医療関係事務支援業務	自己負担治療に対する事務手続 外部医療機関との連絡調整 関係文書の作成、管理 医療事務支援	○						
20 人工透析業務	人工透析機器等の整備、管理 物品等の搬送 人工透析準備 人工透析の実施 病状急変時の対応 人工透析終了時の対応 その他	○						

○矯正医療センター（仮称）

NO.	施設名	階数	室名	品名	数量	規格（参考）	耐用年数	更新回数
1	庁舎・エネルギー棟	1	弁護士面会室	いす	1	イトーキ KKA-513DD	15	0
2	庁舎・エネルギー棟	1	面会室	いす	4	イトーキ KKA-513DD	15	0
3	庁舎・エネルギー棟	1	家族面会室	いす	1	イトーキ KKA-513DD	15	0
4	病棟	1	診察室1（一般）	診察用ベッド	1	コクヨ HP-D4T	7	1
5	病棟	1	診察室1（一般）	丸いす	1	オカムラ 8110GZ-G721	15	0
6	病棟	1	診察室1（一般）	器械戸棚	1	コクヨ HP-SG11F1	15	0
7	病棟	1	診察室1（一般）	掲示板	1	オカムラ 4390BC-H37	7	1
8	病棟	1	診察室1（一般）	メイトレイヤベネット	1	イトーキ HPC-216-HS-WE	15	0
9	病棟	1	診察室1（一般）	トレイ	13	イトーキ HPC-PT6405-WE	7	1
10	病棟	1	診察室1（一般）	ワゴン	1	イトーキ PCFW-540SK	5	1
11	病棟	1	診察室1（一般）	ダストボックス(医療用)	1	NAVIS ペダル式ダストカン	11	0
12	病棟	1	診察室1（一般）	脱衣かご	1	オカムラ L885SAP	7	1
13	病棟	1	診察室1（一般）	保管庫	1	オカムラ 4234ZZ	15	0
14	病棟	1	診察室1（一般）	手洗い台	1	NAVIS 0-1556-01	11	0
15	病棟	1	診察室1（一般）	洗面器	1	NAVIS 5-197-01	7	1
16	病棟	1	診察室1（一般）	シャウカステン	1	M-80	7	1
17	病棟	1	診察室1（一般）	点滴作業台	1	点滴処置車 TSW-NB（両引き出し）	5	1
18	病棟	1	診察室1（一般）	機器ワゴン	1	枠付き回診車(2段)	5	1
19	病棟	1	診察室2（一般）	診察用ベッド	1	コクヨ HP-D4T	7	1
20	病棟	1	診察室2（一般）	丸いす	1	オカムラ 8110GZ-G721	15	0
21	病棟	1	診察室2（一般）	器械戸棚	1	コクヨ HP-SG11F1	15	0
22	病棟	1	診察室2（一般）	掲示板	1	オカムラ 4390BC-H37	7	1
23	病棟	1	診察室2（一般）	メイトレイヤベネット	1	イトーキ HPC-216-HS-WE	15	0
24	病棟	1	診察室2（一般）	トレイ	13	イトーキ HPC-PT6405-WE	7	1
25	病棟	1	診察室2（一般）	ワゴン	1	イトーキ PCFW-540SK	5	1
26	病棟	1	診察室2（一般）	ダストボックス(医療用)	1	NAVIS ペダル式ダストカン	11	0
27	病棟	1	診察室2（一般）	脱衣かご	1	オカムラ L885SAP	7	1
28	病棟	1	診察室2（一般）	保管庫	1	オカムラ 4234ZZ	15	0
29	病棟	1	診察室2（一般）	手洗い台	1	NAVIS 0-1556-01	11	0
30	病棟	1	診察室2（一般）	洗面器	1	NAVIS 5-197-01	7	1
31	病棟	1	診察室2（一般）	シャウカステン	1	M-80	7	1
32	病棟	1	診察室2（一般）	点滴作業台	1	点滴処置車 TSW-NB（両引き出し）	5	1
33	病棟	1	診察室2（一般）	機器ワゴン	1	枠付き回診車(2段)	5	1
34	病棟	1	診察室3（一般）	診察用ベッド	1	コクヨ HP-D4T	7	1
35	病棟	1	診察室3（一般）	丸いす	1	オカムラ 8110GZ-G721	15	0
36	病棟	1	診察室3（一般）	器械戸棚	1	コクヨ HP-SG11F1	15	0
37	病棟	1	診察室3（一般）	掲示板	1	オカムラ 4390BC-H37	7	1
38	病棟	1	診察室3（一般）	メイトレイヤベネット	1	イトーキ HPC-216-HS-WE	15	0
39	病棟	1	診察室3（一般）	トレイ	13	イトーキ HPC-PT6405-WE	7	1
40	病棟	1	診察室3（一般）	ワゴン	1	イトーキ PCFW-540SK	5	1
41	病棟	1	診察室3（一般）	ダストボックス(医療用)	1	NAVIS ペダル式ダストカン	11	0
42	病棟	1	診察室3（一般）	脱衣かご	1	オカムラ L885SAP	7	1
43	病棟	1	診察室3（一般）	保管庫	1	オカムラ 4234ZZ	15	0
44	病棟	1	診察室3（一般）	手洗い台	1	NAVIS 0-1556-01	11	0
45	病棟	1	診察室3（一般）	洗面器	1	NAVIS 5-197-01	7	1
46	病棟	1	診察室3（一般）	シャウカステン	1	M-80	7	1
47	病棟	1	診察室3（一般）	点滴作業台	1	点滴処置車 TSW-NB（両引き出し）	5	1
48	病棟	1	診察室3（一般）	機器ワゴン	1	枠付き回診車(2段)	5	1
49	病棟	1	診察室4（一般）	診察用ベッド	1	コクヨ HP-D4T	7	1
50	病棟	1	診察室4（一般）	丸いす	1	オカムラ 8110GZ-G721	15	0
51	病棟	1	診察室4（一般）	器械戸棚	1	コクヨ HP-SG11F1	15	0
52	病棟	1	診察室4（一般）	掲示板	1	オカムラ 4390BC-H37	7	1
53	病棟	1	診察室4（一般）	メイトレイヤベネット	1	イトーキ HPC-216-HS-WE	15	0
54	病棟	1	診察室4（一般）	トレイ	13	イトーキ HPC-PT6405-WE	7	1
55	病棟	1	診察室4（一般）	ワゴン	1	イトーキ PCFW-540SK	5	1
56	病棟	1	診察室4（一般）	ダストボックス(医療用)	1	NAVIS ペダル式ダストカン	11	0
57	病棟	1	診察室4（一般）	脱衣かご	1	オカムラ L885SAP	7	1
58	病棟	1	診察室4（一般）	保管庫	1	オカムラ 4234ZZ	15	0
59	病棟	1	診察室4（一般）	手洗い台	1	NAVIS 0-1556-01	11	0
60	病棟	1	診察室4（一般）	洗面器	1	NAVIS 5-197-01	7	1
61	病棟	1	診察室4（一般）	シャウカステン	1	M-80	7	1
62	病棟	1	診察室4（一般）	点滴作業台	1	点滴処置車 TSW-NB（両引き出し）	5	1
63	病棟	1	診察室4（一般）	機器ワゴン	1	枠付き回診車(2段)	5	1
64	病棟	1	診察室5（眼科）	丸いす	1	オカムラ 8110GZ-G721	15	0
65	病棟	1	診察室5（眼科）	器械戸棚	1	コクヨ HP-SG11F1	15	0
66	病棟	1	診察室5（眼科）	掲示板	1	オカムラ 4390BC-H37	7	1
67	病棟	1	診察室5（眼科）	冷蔵庫	1	NAVIS FMS-121GS	8	1
68	病棟	1	診察室5（眼科）	メイトレイヤベネット	1	イトーキ HPC-216-HS-WE	15	0

NO.	施設名	階数	室名	品名	数量	規格(参考)	耐用年数	更新回数
69	病棟	1	診察室5(眼科)	トレイ	13	イトーキ HPC-PT6405-WE	7	1
70	病棟	1	診察室5(眼科)	ワゴン	1	イトーキ PCFW-540SK	5	1
71	病棟	1	診察室5(眼科)	ダストボックス(医療用)	1	NAVIS ペダル式ダストカン	11	0
72	病棟	1	診察室5(眼科)	保管庫	1	オカムラ 4234ZZ	15	0
73	病棟	1	診察室5(眼科)	手洗い台	1	NAVIS 0-1556-01	11	0
74	病棟	1	診察室5(眼科)	洗面器	1	NAVIS 5-197-01	7	1
75	病棟	1	診察室5(眼科)	視力検査器	1	NAVIS 0-3001-01	10	1
76	病棟	1	診察室5(眼科)	視力検査用架台	1	NAVIS 0-3001-05	13	0
77	病棟	1	診察室5(眼科)	シャウカステン	1	M-80	7	1
78	病棟	1	診察室5(眼科)	機器ワゴン	1	枠付き回診車(2段)	5	1
79	病棟	1	診察室6(耳鼻科)	丸いす	1	オカムラ 8110GZ-G721	15	0
80	病棟	1	診察室6(耳鼻科)	器械戸棚	1	コクヨ HP-SG11F1	15	0
81	病棟	1	診察室6(耳鼻科)	掲示板	1	オカムラ 4390BC-H37	7	1
82	病棟	1	診察室6(耳鼻科)	冷蔵庫	1	NAVIS FMS-121GS	8	1
83	病棟	1	診察室6(耳鼻科)	ダストボックス(医療用)	1	イトーキ HPC-216-HS-WE	15	0
84	病棟	1	診察室6(耳鼻科)	トレイ	13	イトーキ HPC-PT6405-WE	7	1
85	病棟	1	診察室6(耳鼻科)	ワゴン	1	イトーキ PCFW-540SK	5	1
86	病棟	1	診察室6(耳鼻科)	ダストボックス(医療用)	1	NAVIS ペダル式ダストカン	11	0
87	病棟	1	診察室6(耳鼻科)	保管庫	1	オカムラ 4234ZZ	15	0
88	病棟	1	診察室6(耳鼻科)	手洗い台	1	NAVIS 0-1556-01	11	0
89	病棟	1	診察室6(耳鼻科)	洗面器	1	NAVIS 5-197-01	7	1
90	病棟	1	診察室6(耳鼻科)	シャウカステン	1	M-80	7	1
91	病棟	1	診察室6(耳鼻科)	機器ワゴン	1	枠付き回診車(2段)	5	1
92	病棟	1	診察室7(歯科)	器械戸棚	1	コクヨ HP-SG11F1	15	0
93	病棟	1	診察室7(歯科)	掲示板	1	オカムラ 4390BC-H37	7	1
94	病棟	1	診察室7(歯科)	冷蔵庫	1	NAVIS FMS-121GS	8	1
95	病棟	1	診察室7(歯科)	ダストボックス(医療用)	1	イトーキ HPC-216-HS-WE	15	0
96	病棟	1	診察室7(歯科)	トレイ	13	イトーキ HPC-PT6405-WE	7	1
97	病棟	1	診察室7(歯科)	ワゴン	1	イトーキ PCFW-540SK	5	1
98	病棟	1	診察室7(歯科)	ダストボックス(医療用)	1	NAVIS ペダル式ダストカン	11	0
99	病棟	1	診察室7(歯科)	保管庫	1	オカムラ 4234ZZ	15	0
100	病棟	1	診察室7(歯科)	手洗い台	1	NAVIS 0-1556-01	11	0
101	病棟	1	診察室7(歯科)	洗面器	1	NAVIS 5-197-01	7	1
102	病棟	1	診察室7(歯科)	シャウカステン	1	M-80	7	1
103	病棟	1	診察室7(歯科)	機器ワゴン	1	枠付き回診車(2段)	5	1
104	病棟	1	診察室8(W)	丸いす	1	オカムラ 8110GZ-G721	15	0
105	病棟	1	診察室8(W)	器械戸棚	1	コクヨ HP-SG11F1	15	0
106	病棟	1	診察室8(W)	掲示板	1	オカムラ 4390BC-H37	7	1
107	病棟	1	診察室8(W)	ダストボックス(医療用)	1	イトーキ HPC-216-HS-WE	15	0
108	病棟	1	診察室8(W)	トレイ	13	イトーキ HPC-PT6405-WE	7	1
109	病棟	1	診察室8(W)	ワゴン	1	イトーキ PCFW-540SK	5	1
110	病棟	1	診察室8(W)	ダストボックス(医療用)	1	NAVIS ペダル式ダストカン	11	0
111	病棟	1	診察室8(W)	脱衣かご	1	オカムラ L885SAP	7	1
112	病棟	1	診察室8(W)	保管庫	1	オカムラ 4234ZZ	15	0
113	病棟	1	診察室8(W)	手洗い台	1	NAVIS 0-1556-01	11	0
114	病棟	1	診察室8(W)	洗面器	1	NAVIS 5-197-01	7	1
115	病棟	1	診察室8(W)	シャウカステン	1	M-80	7	1
116	病棟	1	診察室8(W)	点滴作業台	1	点滴処置車 TSW-NB(両引き出し)	5	1
117	病棟	1	診察室8(W)	機器ワゴン	1	枠付き回診車(2段)	5	1
118	病棟	1	診察室9(精神)	診察用ベッド	1	コクヨ HP-D4T	7	1
119	病棟	1	診察室9(精神)	丸いす	1	オカムラ 8110GZ-G721	15	0
120	病棟	1	診察室9(精神)	器械戸棚	1	コクヨ HP-SG11F1	15	0
121	病棟	1	診察室9(精神)	掲示板	1	オカムラ 4390BC-H37	7	1
122	病棟	1	診察室9(精神)	ダストボックス(医療用)	1	イトーキ HPC-216-HS-WE	15	0
123	病棟	1	診察室9(精神)	トレイ	13	イトーキ HPC-PT6405-WE	7	1
124	病棟	1	診察室9(精神)	ワゴン	1	イトーキ PCFW-540SK	5	1
125	病棟	1	診察室9(精神)	ダストボックス(医療用)	1	NAVIS ペダル式ダストカン	11	0
126	病棟	1	診察室9(精神)	脱衣かご	1	オカムラ L885SAP	7	1
127	病棟	1	診察室9(精神)	保管庫	1	オカムラ 4234ZZ	15	0
128	病棟	1	診察室9(精神)	手洗い台	1	NAVIS 0-1556-01	11	0
129	病棟	1	診察室9(精神)	洗面器	1	NAVIS 5-197-01	7	1
130	病棟	1	診察室9(精神)	シャウカステン	1	M-80	7	1
131	病棟	1	診察室9(精神)	点滴作業台	1	点滴処置車 TSW-NB(両引き出し)	5	1
132	病棟	1	診察室9(精神)	機器ワゴン	1	枠付き回診車(2段)	5	1
133	病棟	1	診察室10(陰圧)	診察用ベッド	1	コクヨ HP-D4T	7	1
134	病棟	1	診察室10(陰圧)	丸いす	1	オカムラ 8110GZ-G721	15	0
135	病棟	1	診察室10(陰圧)	器械戸棚	1	コクヨ HP-SG11F1	15	0
136	病棟	1	診察室10(陰圧)	掲示板	1	オカムラ 4390BC-H37	7	1
137	病棟	1	診察室10(陰圧)	ダストボックス(医療用)	1	イトーキ HPC-216-HS-WE	15	0
138	病棟	1	診察室10(陰圧)	トレイ	13	イトーキ HPC-PT6405-WE	7	1

NO.	施設名	階数	室名	品名	数量	規格(参考)	耐用年数	更新回数
139	病棟	1	診察室10(陰圧)	ワゴン	1	イトーキ PCFW-540SK	5	1
140	病棟	1	診察室10(陰圧)	ダストボックス(医療用)	1	NAVIS ペダル式ダストカン	11	0
141	病棟	1	診察室10(陰圧)	脱衣かご	1	オカムラ L885SAP	7	1
142	病棟	1	診察室10(陰圧)	保管庫	1	オカムラ 4234ZZ	15	0
143	病棟	1	診察室10(陰圧)	手洗い台	1	NAVIS 0-1556-01	11	0
144	病棟	1	診察室10(陰圧)	洗面器	1	NAVIS 5-197-01	7	1
145	病棟	1	待合室	長椅子	2	オカムラ 2391BW-P	15	0
146	病棟	1	外来処置室1	診察用ベッド	1	コクヨ HP-D4T	7	1
147	病棟	1	外来処置室1	丸いす	1	オカムラ 8110GZ-G721	15	0
148	病棟	1	外来処置室1	器械戸棚	1	コクヨ HP-SG11F1	15	0
149	病棟	1	外来処置室1	掲示板	1	オカムラ 4390BC-H37	7	1
150	病棟	1	外来処置室1	冷蔵庫	1	NAVIS FMS-121GS	8	1
151	病棟	1	外来処置室1	メイトレイキャビネット	1	イトーキ HPC-216-HS-WE	15	0
152	病棟	1	外来処置室1	アンプル棚	1	イトーキ HPN-099LAT-WE	15	0
153	病棟	1	外来処置室1	ガテル収納庫	1	イトーキ HPM-189HVGW-WE	15	0
154	病棟	1	外来処置室1	トレイ	13	イトーキ HPC-PT6405-WE	7	1
155	病棟	1	外来処置室1	ワゴン	1	イトーキ PCFW-540SK	5	1
156	病棟	1	外来処置室1	採血テーブル	1	イトーキ HPT-144BTM-WE	13	0
157	病棟	1	外来処置室1	車いす	1	NAVIS MPN-43	7	1
158	病棟	1	外来処置室1	ガードルスタンド	1	NAVIS オシャンブルD	13	0
159	病棟	1	外来処置室1	ダストボックス(医療用)	1	NAVIS ペダル式ダストカン	11	0
160	病棟	1	外来処置室1	脱衣かご	1	オカムラ L885SAP	7	1
161	病棟	1	外来処置室1	保管庫	1	オカムラ 4234ZZ	15	0
162	病棟	1	外来処置室1	手洗い台	1	NAVIS 0-1556-01	11	0
163	病棟	1	外来処置室1	洗面器	1	NAVIS 5-197-01	7	1
164	病棟	1	外来処置室1	身長計	1	NAVIS YS-0A	7	1
165	病棟	1	外来処置室1	シャウカステン	1	M-80	7	1
166	病棟	1	外来処置室1	点滴作業台	1	点滴処置車 TSW-NB(両引き出し)	5	1
167	病棟	1	外来処置室1	機器ワゴン	1	枠付き回診車(2段)	5	1
168	病棟	1	外来処置室1	救急カート	1	プラム救急カート	7	1
169	病棟	1	外来処置室2(W)	診察用ベッド	1	コクヨ HP-D4T	7	1
170	病棟	1	外来処置室2(W)	丸いす	1	オカムラ 8110GZ-G721	15	0
171	病棟	1	外来処置室2(W)	器械戸棚	1	コクヨ HP-SG11F1	15	0
172	病棟	1	外来処置室2(W)	掲示板	1	オカムラ 4390BC-H37	7	1
173	病棟	1	外来処置室2(W)	冷蔵庫	1	NAVIS FMS-121GS	8	1
174	病棟	1	外来処置室2(W)	メイトレイキャビネット	1	イトーキ HPC-216-HS-WE	15	0
175	病棟	1	外来処置室2(W)	アンプル棚	1	イトーキ HPN-099LAT-WE	15	0
176	病棟	1	外来処置室2(W)	ガテル収納庫	1	イトーキ HPM-189HVGW-WE	15	0
177	病棟	1	外来処置室2(W)	トレイ	13	イトーキ HPC-PT6405-WE	7	1
178	病棟	1	外来処置室2(W)	ワゴン	1	イトーキ PCFW-540SK	5	1
179	病棟	1	外来処置室2(W)	採血テーブル	1	イトーキ HPT-144BTM-WE	13	0
180	病棟	1	外来処置室2(W)	車いす	1	NAVIS MPN-43	7	1
181	病棟	1	外来処置室2(W)	ガードルスタンド	1	NAVIS オシャンブルD	13	0
182	病棟	1	外来処置室2(W)	ストレッチャー	1	サカイIA-250	7	1
183	病棟	1	外来処置室2(W)	ダストボックス(医療用)	1	NAVIS ペダル式ダストカン	11	0
184	病棟	1	外来処置室2(W)	脱衣かご	1	オカムラ L885SAP	7	1
185	病棟	1	外来処置室2(W)	保管庫	1	オカムラ 4234ZZ	15	0
186	病棟	1	外来処置室2(W)	手洗い台	1	NAVIS 0-1556-01	11	0
187	病棟	1	外来処置室2(W)	洗面器	1	NAVIS 5-197-01	7	1
188	病棟	1	外来処置室2(W)	身長計	1	NAVIS YS-0A	7	1
189	病棟	1	外来処置室2(W)	シャウカステン	1	M-80	7	1
190	病棟	1	外来処置室2(W)	点滴作業台	1	点滴処置車 TSW-NB(両引き出し)	5	1
191	病棟	1	外来処置室2(W)	機器ワゴン	1	枠付き回診車(2段)	5	1
192	病棟	1	外来処置室2(W)	救急カート	1	プラム救急カート	7	1
193	病棟	1	調剤・監査	メイトレイキャビネット	2	イトーキ HPC-216-HS-WE	15	0
194	病棟	1	調剤・監査	アンプル棚	1	イトーキ HPN-099LAT-WE	15	0
195	病棟	1	調剤・監査	ガテル収納庫	1	イトーキ HPM-189HVGW-WE	15	0
196	病棟	1	調剤・監査	トレイ	26	イトーキ HPC-PT6405-WE	7	1
197	病棟	1	調剤・監査	ワゴン	2	イトーキ PCFW-540SK	5	1
198	病棟	1	調剤・監査	回診車(配薬車)	12	コクヨHP-AG1	5	1
199	病棟	1	調剤・監査	ダストボックス(医療用)	1	NAVIS ペダル式ダストカン	11	0
200	病棟	1	調剤・監査	保管庫	1	オカムラ 4234ZZ	15	0
201	病棟	1	調剤・監査	クリーンロッカー	1	オカムラ 93465A-Z13	15	0
202	病棟	1	調剤・監査	掃除機	1	PAnASOnIC MC-G6000P	8	1
203	病棟	1	調剤・監査	ユニット調剤台	6	NAVIS HB-9SM81	11	0
204	病棟	1	調剤・監査	ユニット調剤台	6	NAVIS HB-96H	11	0
205	病棟	1	調剤・監査	薬剤台	3	NAVIS J-3205S	15	0
206	病棟	1	調剤・監査	ワゴン	2	イトーキ HPW-074CM	5	1
207	病棟	1	調剤・監査	麻薬保管庫	1	NAVIS 9-131-02	15	0
208	病棟	1	調剤・監査	作業台	3	イトーキ HPT-144BTM-WE	15	0

NO.	施設名	階数	室名	品名	数量	規格(参考)	耐用年数	更新回数
209	病棟	1	調剤・監査	監査台	1	MR-501D	15	0
210	病棟	1	無菌調剤室	ユニット調剤台	2	NAVIS HB-9SM81	11	0
211	病棟	1	無菌調剤室	ユニット調剤台	2	NAVIS HB-96H	11	0
212	病棟	1	無菌調剤室	薬剤台	3	NAVIS J-3205S	15	0
213	病棟	1	無菌調剤室	作業台	1	イトーキ HPT-144BTM-WE	15	0
214	病棟	1	無菌調剤室	調剤台	1	MR202-B	15	0
215	病棟	1	新入調室1	台車	3	イトーキ WSK-301S	5	1
216	病棟	1	新入調室1	スノコ	3	イトーキ LEG-23Z	8	1
217	病棟	1	新入調室1	ついたて	2	オカムラ 4357AZ MC42	11	0
218	病棟	1	新入調室2	台車	3	イトーキ WSK-301S	5	1
219	病棟	1	新入調室2	スノコ	3	イトーキ LEG-23Z	8	1
220	病棟	1	新入調室2	ついたて	2	オカムラ 4357AZ MC42	11	0
221	病棟	1	領置倉庫1	脚立	1	オカムラ L922RDP-A01	13	0
222	病棟	1	領置倉庫1	作業台	2	ライオン L15-75N	15	0
223	病棟	1	領置倉庫1	台車	1	イトーキ WSK-301S	5	1
224	病棟	1	領置倉庫1	領置箱	966	大日本インキ化学 DIC Z50 W490×H305×D335	5	1
225	病棟	1	領置倉庫1	可動式領置棚	1	KONGO TLZ一式	15	0
226	病棟	1	領置倉庫1	電動運搬車	1	NESSY EJ20	9	1
227	病棟	1	領置倉庫2	脚立	1	オカムラ L922RDP-A01	13	0
228	病棟	1	領置倉庫2	作業台	2	ライオン L15-75N	15	0
229	病棟	1	領置倉庫2	台車	1	イトーキ WSK-301S	5	1
230	病棟	1	領置倉庫2	領置箱	194	大日本インキ化学 DIC Z50 W490×H305×D335	5	1
231	病棟	1	領置倉庫2	電動運搬車	1	NESSY EJ20	9	1
232	病棟	1	霊安室	保管庫	2	オカムラ 4234ZZ	15	0
233	病棟	1	棺前教諭室	診察用ベッド	1	コクヨ HP-D4T	7	1
234	病棟	1	スタッフルーム1	メディカルキャビネット	1	イトーキ HPC-216-HS-WE	15	0
235	病棟	1	スタッフルーム1	アンブル棚	1	イトーキ HPN-099LAT-WE	15	0
236	病棟	1	スタッフルーム1	ゲート収納庫	1	イトーキ HPM-189HVGW-WE	15	0
237	病棟	1	スタッフルーム1	トレイ	13	イトーキ HPC-PT6405-WE	7	1
238	病棟	1	スタッフルーム1	ワゴン	1	イトーキ PCFW-540SK	5	1
239	病棟	1	スタッフルーム1	採血テーブル	1	イトーキ HPT-144BTM-WE	13	0
240	病棟	1	スタッフルーム1	車いす	4	NAVIS MPN-43	7	1
241	病棟	1	スタッフルーム1	回診車	1	コクヨHP-AG1	5	1
242	病棟	1	スタッフルーム1	ストレッチャー	1	サカイIA-250	7	1
243	病棟	1	スタッフルーム1	ダストボックス(医療用)	1	NAVIS ペダル式ダストカン	11	0
244	病棟	1	スタッフルーム1	保管庫	1	オカムラ 4234ZZ	15	0
245	病棟	1	スタッフルーム1	AED	1	カルジライフ AED-2100	5	1
246	病棟	1	スタッフルーム1	点滴作業台	1	点滴処置車 TSW-NB (両引き出し)	5	1
247	病棟	1	スタッフルーム1	シャウカステン	1	M-80	7	1
248	病棟	1	スタッフルーム2	メディカルキャビネット	1	イトーキ HPC-216-HS-WE	15	0
249	病棟	1	スタッフルーム2	アンブル棚	1	イトーキ HPN-099LAT-WE	15	0
250	病棟	1	スタッフルーム2	ゲート収納庫	1	イトーキ HPM-189HVGW-WE	15	0
251	病棟	1	スタッフルーム2	トレイ	13	イトーキ HPC-PT6405-WE	7	1
252	病棟	1	スタッフルーム2	ワゴン	1	イトーキ PCFW-540SK	5	1
253	病棟	1	スタッフルーム2	採血テーブル	1	イトーキ HPT-144BTM-WE	13	0
254	病棟	1	スタッフルーム2	車いす	5	NAVIS MPN-43	7	1
255	病棟	1	スタッフルーム2	回診車	1	コクヨHP-AG1	5	1
256	病棟	1	スタッフルーム2	ストレッチャー	1	サカイIA-250	7	1
257	病棟	1	スタッフルーム2	ダストボックス(医療用)	1	NAVIS ペダル式ダストカン	11	0
258	病棟	1	スタッフルーム2	保管庫	1	オカムラ 4234ZZ	15	0
259	病棟	1	スタッフルーム2	AED	1	カルジライフ AED-2100	5	1
260	病棟	1	スタッフルーム2	点滴作業台	1	点滴処置車 TSW-NB (両引き出し)	5	1
261	病棟	1	スタッフルーム2	シャウカステン	1	M-80	7	1
262	病棟	1	スタッフルーム3	メディカルキャビネット	1	イトーキ HPC-216-HS-WE	15	0
263	病棟	1	スタッフルーム3	アンブル棚	1	イトーキ HPN-099LAT-WE	15	0
264	病棟	1	スタッフルーム3	ゲート収納庫	1	イトーキ HPM-189HVGW-WE	15	0
265	病棟	1	スタッフルーム3	トレイ	13	イトーキ HPC-PT6405-WE	7	1
266	病棟	1	スタッフルーム3	ワゴン	1	イトーキ PCFW-540SK	5	1
267	病棟	1	スタッフルーム3	採血テーブル	1	イトーキ HPT-144BTM-WE	13	0
268	病棟	1	スタッフルーム3	車いす	2	NAVIS MPN-43	7	1
269	病棟	1	スタッフルーム3	回診車	1	コクヨHP-AG1	5	1
270	病棟	1	スタッフルーム3	ダストボックス(医療用)	1	NAVIS ペダル式ダストカン	11	0
271	病棟	1	スタッフルーム3	保管庫	1	オカムラ 4234ZZ	15	0
272	病棟	1	スタッフルーム3	AED	1	カルジライフ AED-2100	5	1
273	病棟	1	スタッフルーム3	シャウカステン	1	M-80	7	1
274	病棟	1	スタッフルーム3	点滴作業台	1	点滴処置車 TSW-NB (両引き出し)	5	1
275	病棟	1	処置室1	診察用ベッド	1	コクヨ HP-D4T	7	1
276	病棟	1	処置室1	丸いす	1	オカムラ 8110GZ-G721	15	0
277	病棟	1	処置室1	器械戸棚	1	コクヨ HP-SG11F1	15	0
278	病棟	1	処置室1	掲示板	1	オカムラ 4390BC-H37	7	1

NO.	施設名	階数	室名	品名	数量	規格(参考)	耐用年数	更新回数
279	病棟	1	処置室1	冷蔵庫	1	NAVIS FMS-121GS	8	1
280	病棟	1	処置室1	メイトレイヤベネット	1	イトーキ HPC-216-HS-WE	15	0
281	病棟	1	処置室1	アンプル棚	1	イトーキ HPN-099LAT-WE	15	0
282	病棟	1	処置室1	ガテル収納庫	1	イトーキ HPM-189HVGW-WE	15	0
283	病棟	1	処置室1	トレイ	13	イトーキ HPC-PT6405-WE	7	1
284	病棟	1	処置室1	ワゴン	1	イトーキ PCFW-540SK	5	1
285	病棟	1	処置室1	採血テーブル	1	イトーキ HPT-144BTM-WE	13	0
286	病棟	1	処置室1	車いす	1	NAVIS MPN-43	7	1
287	病棟	1	処置室1	ガードルスタンド	1	NAVIS オシャンブル-D	13	0
288	病棟	1	処置室1	ストレッチャー	1	サカイ IA-250	7	1
289	病棟	1	処置室1	ダストボックス(医療用)	1	NAVIS ペダル式ダストカン	11	0
290	病棟	1	処置室1	脱衣かご	1	オカムラ L885SAP	7	1
291	病棟	1	処置室1	保管庫	1	オカムラ 4234ZZ	15	0
292	病棟	1	処置室1	手洗い台	1	NAVIS 0-1556-01	11	0
293	病棟	1	処置室1	洗面器	1	NAVIS 5-197-01	7	1
294	病棟	1	処置室1	身長計	1	NAVIS YS-0A	7	1
295	病棟	1	処置室1	シャウカステン	1	M-80	7	1
296	病棟	1	処置室1	点滴作業台	1	点滴処置車 TSW-NB (両引き出し)	5	1
297	病棟	1	処置室1	機器ワゴン	1	枠付き回診車(2段)	5	1
298	病棟	1	処置室2	診察用ベッド	1	コクヨ HP-D4T	7	1
299	病棟	1	処置室2	丸いす	1	オカムラ 8110GZ-G721	15	0
300	病棟	1	処置室2	器械戸棚	1	コクヨ HP-SG11F1	15	0
301	病棟	1	処置室2	掲示板	1	オカムラ 4390BC-H37	7	1
302	病棟	1	処置室2	冷蔵庫	1	NAVIS FMS-121GS	8	1
303	病棟	1	処置室2	メイトレイヤベネット	1	イトーキ HPC-216-HS-WE	15	0
304	病棟	1	処置室2	アンプル棚	1	イトーキ HPN-099LAT-WE	15	0
305	病棟	1	処置室2	ガテル収納庫	1	イトーキ HPM-189HVGW-WE	15	0
306	病棟	1	処置室2	トレイ	13	イトーキ HPC-PT6405-WE	7	1
307	病棟	1	処置室2	ワゴン	1	イトーキ PCFW-540SK	5	1
308	病棟	1	処置室2	採血テーブル	1	イトーキ HPT-144BTM-WE	13	0
309	病棟	1	処置室2	車いす	1	NAVIS MPN-43	7	1
310	病棟	1	処置室2	ガードルスタンド	1	NAVIS オシャンブル-D	13	0
311	病棟	1	処置室2	ストレッチャー	1	サカイ IA-250	7	1
312	病棟	1	処置室2	ダストボックス(医療用)	1	NAVIS ペダル式ダストカン	11	0
313	病棟	1	処置室2	脱衣かご	1	オカムラ L885SAP	7	1
314	病棟	1	処置室2	保管庫	1	オカムラ 4234ZZ	15	0
315	病棟	1	処置室2	手洗い台	1	NAVIS 0-1556-01	11	0
316	病棟	1	処置室2	洗面器	1	NAVIS 5-197-01	7	1
317	病棟	1	処置室2	体重計	1	NAVIS D-100MZ	7	1
318	病棟	1	処置室2	身長計	1	NAVIS YS-0A	7	1
319	病棟	1	処置室2	シャウカステン	1	M-80	7	1
320	病棟	1	処置室2	点滴作業台	1	点滴処置車 TSW-NB (両引き出し)	5	1
321	病棟	1	処置室2	機器ワゴン	1	枠付き回診車(2段)	5	1
322	病棟	1	リハビリ室	ホワイトボード	1	イトーキ BBX-1809WW-W9	7	1
323	病棟	1	リハビリ室	モニター	1	PAnASOnIC TH-32X3-K	7	1
324	病棟	1	リハビリ室	クリーンロッカー	1	オカムラ 93465A-Z13	15	0
325	病棟	1	リハビリ室	チルトテーブル	1	UA-3840L	15	0
326	病棟	1	リハビリ室	ベッド	1	KA-94121A	11	0
327	病棟	1	多目的室	テレビ	1	PAnASOnIC TH-32X3-K	7	1
328	病棟	1	多目的室	テレビ台	1	PAnASOnIC TY-VD3202	11	0
329	病棟	1	多目的室	ワゴン	1	イトーキ WCT-104NG	5	1
330	病棟	1	多目的室	保管庫	1	イトーキ H-365WN	15	0
331	病棟	1	多目的室	本棚	1	オカムラ LWGB6E-MF64	11	0
332	病棟	1	多目的室	テーブル	3	オカムラ 8185NX-MD	15	0
333	病棟	1	多目的室	いす	12	イトーキ KKA-513DD	15	0
334	病棟	1	多目的室	ホワイトボード	1	オカムラ 4380GA-H01	7	1
335	病棟	1	多目的室	掲示板	1	オカムラ 4390BC-H37	7	1
336	病棟	1	多目的室	行事予定表	1	オカムラ 4380JA-H01	7	1
337	病棟	1	多目的室	クリスタルケース	1	オカムラ 4043AS-Z13 + 4093AZ-Z13	15	0
338	病棟	1	多目的室	担架	1	NAVIS MT-19	7	1
339	病棟	1	多目的室	クリーンロッカー	1	オカムラ 93465A-Z13	15	0
340	病棟	1	多目的室	オーディオセット	1	PAnASOnIC SC-PM02-S	7	1
341	病棟	1	食堂	ホワイトボード	1	イトーキ BBX-1809WW-W9	7	1
342	病棟	1	食堂	保管庫	1	イトーキ HTM-189HS-WE, HTMA-069BA-WE (ベース)	15	0
343	病棟	1	食堂	食堂用机	3	イトーキ TB-6200N	15	0
344	病棟	1	食堂	食堂用いす	12	オカムラ 丸スツール 8110CG G539	15	0
345	病棟	1	食堂	工場用食器保管庫	1	日調 HC-157	15	0
346	病棟	1	食堂	モニター	1	PAnASOnIC TH-32X3-K	7	1
347	病棟	1	食堂	モニター台	1	イトーキ BVB-82TN	15	0
348	病棟	1	配膳室1	食堂用机	2	イトーキ TB-6200N	15	0

NO.	施設名	階数	室名	品名	数量	規格(参考)	耐用年数	更新回数
349	病棟	1	配膳室1	食堂用いす	8	オカムラ 丸スツール 8110CG G539	15	0
350	病棟	1	配膳室2	食堂用机	2	イトーキ TB-6200N	15	0
351	病棟	1	配膳室2	食堂用いす	8	オカムラ 丸スツール 8110CG G539	15	0
352	病棟	1	ごみ置場1	保管庫	2	オカムラ 4234ZZ	15	0
353	病棟	1	ごみ置場2	クリーンロッカー	1	オカムラ 93465A-Z13	15	0
354	病棟	1	医療機器室1	保管庫	4	オカムラ 4234ZZ	15	0
355	病棟	1	医療機器室2	保管庫	2	オカムラ 4234ZZ	15	0
356	病棟	1	理髪室1	いす(被收容者用)	2	イトーキ KKA-513DD-Z5H4	15	0
357	病棟	1	理髪室2	いす(被收容者用)	2	イトーキ KKA-513DD-Z5H4	15	0
358	病棟	1	汚物処理室1	クリーンロッカー	1	オカムラ 93465A-Z13	15	0
359	病棟	1	汚物処理室2	クリーンロッカー	1	オカムラ 93465A-Z13	15	0
360	病棟	1	リネン室1	保管庫	2	オカムラ 4234ZZ	15	0
361	病棟	1	リネン室2	保管庫	2	オカムラ 4234ZZ	15	0
362	病棟	1	リネン室3	保管庫	2	オカムラ 4234ZZ	15	0
363	病棟	1	リネン室4	保管庫	2	オカムラ 4234ZZ	15	0
364	病棟	1	担当台	保管庫	2	オカムラ 4234ZZ	15	0
365	病棟	1	担当台	掲示板	2	オカムラ 4390BB H37	7	1
366	病棟	1	担当台	机(経理係用)	2	イトーキ CZN-107CA-WE	15	0
367	病棟	1	担当台	いす(経理係用)	2	イトーキ KKA-513DD-Z5H4	15	0
368	病棟	1	担当台	クリーンロッカー	2	オカムラ 93465A-Z13	15	0
369	病棟	1	担当台	運搬車	2	イトーキ WSK-301S	5	1
370	病棟	1	単独室	整理箱	63	ベッドサイドキャビネット W430×H750×D370	5	1
371	病棟	1	単独室	医療用ベッド	63	フランスベッド 3ハンドルベッド	7	1
372	病棟	1	単独室	ベッドサイドテーブル	63	コクヨ HP-BT2E-F1	11	0
373	病棟	1	単独室	私物保管箱	63	折畳みコンテナ型 W520×H370×D190	5	1
374	病棟	1	単独室	ダイヤルロック錠	63	サンワサプライ SLE-9L	4	2
375	病棟	1	単独室	ついたて	63	W900×H920×D25	11	0
376	病棟	1	単独室(大型)	整理箱	15	ベッドサイドキャビネット W430×H750×D370	5	1
377	病棟	1	単独室(大型)	医療用ベッド	15	フランスベッド 3ハンドルベッド	7	1
378	病棟	1	単独室(大型)	ベッドサイドテーブル	15	コクヨ HP-BT2E-F1	11	0
379	病棟	1	単独室(大型)	私物保管箱	15	折畳みコンテナ型 W520×H370×D190	5	1
380	病棟	1	単独室(大型)	ダイヤルロック錠	15	サンワサプライ SLE-9L	4	2
381	病棟	1	単独室(大型)	ついたて	15	W900×H920×D25	11	0
382	病棟	1	単独室(防音)	整理箱	1	ベッドサイドキャビネット W430×H750×D370	5	1
383	病棟	1	単独室(防音)	医療用ベッド	1	フランスベッド 3ハンドルベッド	7	1
384	病棟	1	単独室(防音)	ベッドサイドテーブル	1	コクヨ HP-BT2E-F1	11	0
385	病棟	1	単独室(防音)	私物保管箱	1	折畳みコンテナ型 W520×H370×D190	5	1
386	病棟	1	単独室(防音)	ダイヤルロック錠	1	サンワサプライ SLE-9L	4	2
387	病棟	1	単独室(防音)	ついたて	1	W900×H920×D25	11	0
388	病棟	1	単独室(変圧)	整理箱	1	ベッドサイドキャビネット W430×H750×D370	5	1
389	病棟	1	単独室(変圧)	医療用ベッド	1	フランスベッド 3ハンドルベッド	7	1
390	病棟	1	単独室(変圧)	ベッドサイドテーブル	1	コクヨ HP-BT2E-F1	11	0
391	病棟	1	単独室(変圧)	私物保管箱	1	折畳みコンテナ型 W520×H370×D190	5	1
392	病棟	1	単独室(変圧)	ダイヤルロック錠	1	サンワサプライ SLE-9L	4	2
393	病棟	1	単独室(変圧)	ついたて	1	W900×H920×D25	11	0
394	病棟	1	単独浴室	スノコ	28	コクヨ CM-JM10	8	1
395	病棟	1	単独浴室	扇風機	7	PAnASOnIC F-CH328-S	8	1
396	病棟	1	単独浴室(大)	スノコ	22	コクヨ CM-JM10	8	1
397	病棟	1	単独浴室(大)	扇風機	1	PAnASOnIC F-CH328-S	8	1
398	病棟	2	診察室	診察用ベッド	1	コクヨ HP-D4T	7	1
399	病棟	2	診察室	丸いす	1	オカムラ 8110GZ-G721	15	0
400	病棟	2	診察室	器械戸棚	1	コクヨ HP-SG11F1	15	0
401	病棟	2	診察室	掲示板	1	オカムラ 4390BC-H37	7	1
402	病棟	2	診察室	メイトレキャビネット	1	イトーキ HPC-216-HS-WE	15	0
403	病棟	2	診察室	トレイ	13	イトーキ HPC-PT6405-WE	7	1
404	病棟	2	診察室	ワゴン	1	イトーキ PCFW-540SK	5	1
405	病棟	2	診察室	ダストボックス(医療用)	1	NAVIS ペダル式ダストカン	11	0
406	病棟	2	診察室	脱衣かご	1	オカムラ L885SAP	7	1
407	病棟	2	診察室	保管庫	1	オカムラ 4234ZZ	15	0
408	病棟	2	診察室	手洗い台	1	NAVIS 0-1556-01	11	0
409	病棟	2	診察室	洗面器	1	NAVIS 5-197-01	7	1
410	病棟	2	診察室	シャウカステン	1	M-80	7	1
411	病棟	2	診察室	機器ワゴン	1	枠付き回診車(2段)	5	1
412	病棟	2	ICU	医療用ベッド	6	フランスベッド 3ハンドルベッド	7	1
413	病棟	2	ICU	ベッドサイドテーブル	6	コクヨ HP-BT2E-F1	11	0
414	病棟	2	無菌室	医療用ベッド	6	フランスベッド 3ハンドルベッド	7	1
415	病棟	2	無菌室	ベッドサイドテーブル	6	コクヨ HP-BT2E-F1	11	0
416	病棟	2	無菌室	更衣ロッカー個別	1	オカムラ 4571WZ	15	0
417	病棟	2	無菌室	保管庫	1	オカムラ 4234ZZ	15	0
418	病棟	2	無菌室	医官用事務机	1	オカムラ DS05VB M	15	0

NO.	施設名	階数	室名	品名	数量	規格(参考)	耐用年数	更新回数
419	病棟	2	無菌室	医官用いす	1	イトーキ KFS-735-GT	15	0
420	病棟	2	無菌室	冷蔵庫	1	PAnASOnIC NR-E436TE-SK	8	1
421	病棟	2	無菌室	電子レンジ	1	ナショナル NE-A265-CK	8	1
422	病棟	2	無菌室	脱衣かご	2	オカムラ L885SAP	7	1
423	病棟	2	無菌室	シャウカステン	1	M-80	7	1
424	病棟	2	スタッフルーム1	メイトレキャビネット	1	イトーキ HPC-216-HS-WE	15	0
425	病棟	2	スタッフルーム1	アンプル棚	1	イトーキ HPN-099LAT-WE	15	0
426	病棟	2	スタッフルーム1	ガ-ル収納庫	1	イトーキ HPM-189HVGN-WE	15	0
427	病棟	2	スタッフルーム1	トレイ	13	イトーキ HPC-PT6405-WE	7	1
428	病棟	2	スタッフルーム1	ワゴン	1	イトーキ PCFW-540SK	5	1
429	病棟	2	スタッフルーム1	採血テーブル	1	イトーキ HPT-144BTM-WE	13	0
430	病棟	2	スタッフルーム1	車いす	5	NAVIS MPN-43	7	1
431	病棟	2	スタッフルーム1	回診車	1	コクヨHP-AG1	5	1
432	病棟	2	スタッフルーム1	ストレッチャ-	1	サカイIA-250	7	1
433	病棟	2	スタッフルーム1	ダ-ストホ-ックス(医療用)	1	NAVIS ペダル式ダストカン	11	0
434	病棟	2	スタッフルーム1	保管庫	1	オカムラ 4234ZZ	15	0
435	病棟	2	スタッフルーム1	AED	1	カルジライフ AED-2100	5	1
436	病棟	2	スタッフルーム1	点滴作業台	1	点滴処置車 TSW-NB (両引き出し)	5	1
437	病棟	2	スタッフルーム1	シャウカステン	1	M-80	7	1
438	病棟	2	スタッフルーム2	メイトレキャビネット	1	イトーキ HPC-216-HS-WE	15	0
439	病棟	2	スタッフルーム2	アンプル棚	1	イトーキ HPN-099LAT-WE	15	0
440	病棟	2	スタッフルーム2	ガ-ル収納庫	1	イトーキ HPM-189HVGN-WE	15	0
441	病棟	2	スタッフルーム2	トレイ	13	イトーキ HPC-PT6405-WE	7	1
442	病棟	2	スタッフルーム2	ワゴン	1	イトーキ PCFW-540SK	5	1
443	病棟	2	スタッフルーム2	採血テーブル	1	イトーキ HPT-144BTM-WE	13	0
444	病棟	2	スタッフルーム2	車いす	5	NAVIS MPN-43	7	1
445	病棟	2	スタッフルーム2	回診車	1	コクヨHP-AG1	5	1
446	病棟	2	スタッフルーム2	ストレッチャ-	1	サカイIA-250	7	1
447	病棟	2	スタッフルーム2	ダ-ストホ-ックス(医療用)	1	NAVIS ペダル式ダストカン	11	0
448	病棟	2	スタッフルーム2	保管庫	1	オカムラ 4234ZZ	15	0
449	病棟	2	スタッフルーム2	AED	1	カルジライフ AED-2100	5	1
450	病棟	2	スタッフルーム2	点滴作業台	1	点滴処置車 TSW-NB (両引き出し)	5	1
451	病棟	2	スタッフルーム2	シャウカステン	1	M-80	7	1
452	病棟	2	スタッフルーム3	メイトレキャビネット	1	イトーキ HPC-216-HS-WE	15	0
453	病棟	2	スタッフルーム3	アンプル棚	1	イトーキ HPN-099LAT-WE	15	0
454	病棟	2	スタッフルーム3	ガ-ル収納庫	1	イトーキ HPM-189HVGN-WE	15	0
455	病棟	2	スタッフルーム3	トレイ	13	イトーキ HPC-PT6405-WE	7	1
456	病棟	2	スタッフルーム3	ワゴン	1	イトーキ PCFW-540SK	5	1
457	病棟	2	スタッフルーム3	採血テーブル	1	イトーキ HPT-144BTM-WE	13	0
458	病棟	2	スタッフルーム3	車いす	5	NAVIS MPN-43	7	1
459	病棟	2	スタッフルーム3	ダ-ストホ-ックス(医療用)	1	NAVIS ペダル式ダストカン	11	0
460	病棟	2	スタッフルーム3	保管庫	1	オカムラ 4234ZZ	15	0
461	病棟	2	スタッフルーム3		1	カルジライフ AED-2100	5	1
462	病棟	2	スタッフルーム3	点滴作業台	1	点滴処置車 TSW-NB (両引き出し)	5	1
463	病棟	2	スタッフルーム3	機器ワゴン	1	枠付き回診車(2段)	5	1
464	病棟	2	スタッフルーム3	救急カート	1	プラム救急カート	7	1
465	病棟	2	処置室1	診察用ベッド	1	コクヨ HP-D4T	7	1
466	病棟	2	処置室1	丸いす	1	オカムラ 8110GZ-G721	15	0
467	病棟	2	処置室1	器械戸棚	1	コクヨ HP-SG11F1	15	0
468	病棟	2	処置室1	掲示板	1	オカムラ 4390BC-H37	7	1
469	病棟	2	処置室1	冷蔵庫	1	NAVIS FMS-121GS	8	1
470	病棟	2	処置室1	メイトレキャビネット	1	イトーキ HPC-216-HS-WE	15	0
471	病棟	2	処置室1	アンプル棚	1	イトーキ HPN-099LAT-WE	15	0
472	病棟	2	処置室1	ガ-ル収納庫	1	イトーキ HPM-189HVGN-WE	15	0
473	病棟	2	処置室1	トレイ	13	イトーキ HPC-PT6405-WE	7	1
474	病棟	2	処置室1	ワゴン	1	イトーキ PCFW-540SK	5	1
475	病棟	2	処置室1	採血テーブル	1	イトーキ HPT-144BTM-WE	13	0
476	病棟	2	処置室1	車いす	1	NAVIS MPN-43	7	1
477	病棟	2	処置室1	ガ-ドルスタンド	1	NAVIS オシャンブル-D	13	0
478	病棟	2	処置室1	ダ-ストホ-ックス(医療用)	1	NAVIS ペダル式ダストカン	11	0
479	病棟	2	処置室1	脱衣かご	1	オカムラ L885SAP	7	1
480	病棟	2	処置室1	保管庫	1	オカムラ 4234ZZ	15	0
481	病棟	2	処置室1	手洗い台	1	NAVIS O-1556-01	11	0
482	病棟	2	処置室1	洗面器	1	NAVIS 5-197-01	7	1
483	病棟	2	処置室1	身長計	1	NAVIS YS-0A	7	1
484	病棟	2	処置室1	シャウカステン	1	M-80	7	1
485	病棟	2	処置室1	点滴作業台	1	点滴処置車 TSW-NB (両引き出し)	5	1
486	病棟	2	処置室1	機器ワゴン	1	枠付き回診車(2段)	5	1
487	病棟	2	処置室2	診察用ベッド	1	コクヨ HP-D4T	7	1
488	病棟	2	処置室2	丸いす	1	オカムラ 8110GZ-G721	15	0

NO.	施設名	階数	室名	品名	数量	規格(参考)	耐用年数	更新回数
489	病棟	2	処置室2	器械戸棚	1	コクヨ HP-SG11F1	15	0
490	病棟	2	処置室2	掲示板	1	オカムラ 4390BC-H37	7	1
491	病棟	2	処置室2	冷蔵庫	1	NAVIS FMS-121GS	8	1
492	病棟	2	処置室2	メイトレイキャビネット	1	イトーキ HPC-216-HS-WE	15	0
493	病棟	2	処置室2	アンプル棚	1	イトーキ HPN-099LAT-WE	15	0
494	病棟	2	処置室2	ガゼット収納庫	1	イトーキ HPM-189HVGN-WE	15	0
495	病棟	2	処置室2	トレイ	13	イトーキ HPC-PT6405-WE	7	1
496	病棟	2	処置室2	ワゴン	1	イトーキ PCFW-540SK	5	1
497	病棟	2	処置室2	採血テーブル	1	イトーキ HPT-144BTM-WE	13	0
498	病棟	2	処置室2	ガードルスタンド	1	NAVIS オシャンブル-D	13	0
499	病棟	2	処置室2	ストレッチャー	1	サカイ IA-250	7	1
500	病棟	2	処置室2	ダストボックス(医療用)	1	NAVIS ペダル式ダストカン	11	0
501	病棟	2	処置室2	脱衣かご	1	オカムラ L885SAP	7	1
502	病棟	2	処置室2	保管庫	1	オカムラ 4234ZZ	15	0
503	病棟	2	処置室2	手洗い台	1	NAVIS 0-1556-01	11	0
504	病棟	2	処置室2	洗面器	1	NAVIS 5-197-01	7	1
505	病棟	2	処置室2	体重計	1	NAVIS D-100MZ	7	1
506	病棟	2	処置室2	身長計	1	NAVIS YS-OA	7	1
507	病棟	2	処置室2	シャウカステン	1	M-80	7	1
508	病棟	2	処置室2	点滴作業台	1	点滴処置車 TSW-NB (両引き出し)	5	1
509	病棟	2	処置室2	機器ワゴン	1	枠付き回診車(2段)	5	1
510	病棟	2	多目的室	テレビ	1	PAnASOnIC TH-32X3-K	7	1
511	病棟	2	多目的室	テレビ台	1	PAnASOnIC TY-VD3202	11	0
512	病棟	2	多目的室	ワゴン	1	イトーキ WGT-104NG	5	1
513	病棟	2	多目的室	保管庫	1	イトーキ H-365WN	15	0
514	病棟	2	多目的室	本棚	1	オカムラ LWGB6E-MF64	11	0
515	病棟	2	多目的室	テーブル	6	オカムラ 8185NX-MD	15	0
516	病棟	2	多目的室	いす	21	イトーキ KKA-513DD	15	0
517	病棟	2	多目的室	ホワイトボード	1	オカムラ 4380GA-H01	7	1
518	病棟	2	多目的室	掲示板	1	オカムラ 4390BC-H37	7	1
519	病棟	2	多目的室	行事予定表	1	オカムラ 4380JA-H01	7	1
520	病棟	2	多目的室	クリスタルケース	1	オカムラ 4043AS-Z13 + 4093AZ-Z13	15	0
521	病棟	2	多目的室	担架	1	NAVIS MT-19	7	1
522	病棟	2	多目的室	クリーンロッカー	1	オカムラ 93465A-Z13	15	0
523	病棟	2	多目的室	オーディオセット	1	PAnASOnIC SC-PM02-S	7	1
524	病棟	2	配膳室1	食堂用机	2	イトーキ TB-6200N	15	0
525	病棟	2	配膳室1	食堂用いす	8	オカムラ 丸スツール 8110CG G539	15	0
526	病棟	2	配膳室2	食堂用机	2	イトーキ TB-6200N	15	0
527	病棟	2	配膳室2	食堂用いす	8	オカムラ 丸スツール 8110CG G539	15	0
528	病棟	2	ごみ置場1	保管庫	2	オカムラ 4234ZZ	15	0
529	病棟	2	ごみ置場2	保管庫	1	オカムラ 4234ZZ	15	0
530	病棟	2	医療機器室1	保管庫	1	オカムラ 4234ZZ	15	0
531	病棟	2	医療機器室2	保管庫	1	オカムラ 4234ZZ	15	0
532	病棟	2	理髪室1	いす(被收容者用)	2	イトーキ KKA-513DD-Z5H4	15	0
533	病棟	2	理髪室2	いす(被收容者用)	2	イトーキ KKA-513DD-Z5H4	15	0
534	病棟	2	汚物処理室1	クリーンロッカー	1	オカムラ 93465A-Z13	15	0
535	病棟	2	汚物処理室2	クリーンロッカー	1	オカムラ 93465A-Z13	15	0
536	病棟	2	汚物処理室3	クリーンロッカー	1	オカムラ 93465A-Z13	15	0
537	病棟	2	リネン室1	保管庫	2	オカムラ 4234ZZ	15	0
538	病棟	2	リネン室2	保管庫	2	オカムラ 4234ZZ	15	0
539	病棟	2	リネン室3	保管庫	1	オカムラ 4234ZZ	15	0
540	病棟	2	リネン室4	保管庫	1	オカムラ 4234ZZ	15	0
541	病棟	2	担当台	保管庫	2	オカムラ 4234ZZ	15	0
542	病棟	2	担当台	掲示板	2	オカムラ 4390BB H37	7	1
543	病棟	2	担当台	机(経理係用)	2	イトーキ CZN-107CA-WE	15	0
544	病棟	2	担当台	いす(経理係用)	2	イトーキ KKA-513DD-Z5H4	15	0
545	病棟	2	担当台	クリーンロッカー	2	オカムラ 93465A-Z13	15	0
546	病棟	2	担当台	運搬車	2	イトーキ WSK-301S	5	1
547	病棟	2	単独室	整理箱	72	ベッドサイドキャビネット W430×H750×D370	5	1
548	病棟	2	単独室	医療用ベッド	72	フランスベッド 3ハンドルベッド	7	1
549	病棟	2	単独室	ベッドサイドテーブル	72	コクヨ HP-BT2E-F1	11	0
550	病棟	2	単独室	私物保管箱	72	折畳みコンテナ型 W520×H370×D190	5	1
551	病棟	2	単独室	ダイヤルロック錠	72	サンワサプライ SLE-9L	4	2
552	病棟	2	単独室	ついたて	72	W900×H920×D25	11	0
553	病棟	2	単独室(大型)	整理箱	10	ベッドサイドキャビネット W430×H750×D370	5	1
554	病棟	2	単独室(大型)	医療用ベッド	10	フランスベッド 3ハンドルベッド	7	1
555	病棟	2	単独室(大型)	ベッドサイドテーブル	10	コクヨ HP-BT2E-F1	11	0
556	病棟	2	単独室(大型)	私物保管箱	10	折畳みコンテナ型 W520×H370×D190	5	1
557	病棟	2	単独室(大型)	ダイヤルロック錠	10	サンワサプライ SLE-9L	4	2
558	病棟	2	単独室(大型)	ついたて	10	W900×H920×D25	11	0

NO.	施設名	階数	室名	品名	数量	規格 (参考)	耐用年数	更新回数
559	病棟	2	単独室 (防音)	整理箱	1	ベッドサイドキャビネット W430×H750×D370	5	1
560	病棟	2	単独室 (防音)	医療用ベッド	1	フランスベッド 3ハンドルベッド	7	1
561	病棟	2	単独室 (防音)	ベッドサイドテーブル	1	コクヨ HP-BT2E-F1	11	0
562	病棟	2	単独室 (防音)	私物保管箱	1	折畳みコンテナ型 W520×H370×D190	5	1
563	病棟	2	単独室 (防音)	ダイヤルロック錠	1	サンワサプライ SLE-9L	4	2
564	病棟	2	単独室 (防音)	ついたて	1	W900×H920×D25	11	0
565	病棟	2	単独室 (変圧)	整理箱	1	ベッドサイドキャビネット W430×H750×D370	5	1
566	病棟	2	単独室 (変圧)	医療用ベッド	1	フランスベッド 3ハンドルベッド	7	1
567	病棟	2	単独室 (変圧)	ベッドサイドテーブル	1	コクヨ HP-BT2E-F1	11	0
568	病棟	2	単独室 (変圧)	私物保管箱	1	折畳みコンテナ型 W520×H370×D190	5	1
569	病棟	2	単独室 (変圧)	ダイヤルロック錠	1	サンワサプライ SLE-9L	4	2
570	病棟	2	単独室 (変圧)	ついたて	1	W900×H920×D25	11	0
571	病棟	2	単独浴室	スノコ	24	コクヨ CM-JM10	8	1
572	病棟	2	単独浴室	扇風機	6	PAnASOnIC F-CH328-S	8	1
573	病棟	2	共同浴室	スノコ	22	コクヨ CM-JM10	8	1
574	病棟	2	共同浴室	扇風機	2	PAnASOnIC F-CH328-S	8	1
575	病棟	3	処遇部門事務室	AED	1	カルジライフ AED-2100	5	1
576	病棟	3	分類調査室1	いす	1	イトーキ KKA-513DD	15	0
577	病棟	3	分類調査室2	いす	1	イトーキ KKA-513DD	15	0
578	病棟	3	分類面接室1	いす	1	イトーキ KKA-513DD	15	0
579	病棟	3	分類面接室2	いす	1	イトーキ KKA-513DD	15	0
580	病棟	3	委員面接室1	いす	1	イトーキ KKA-513DD	15	0
581	病棟	3	委員面接室2	いす	1	イトーキ KKA-513DD	15	0
582	病棟	3	調室	いす	5	イトーキ KKA-513DD	15	0
583	病棟	3	教誨室 倉庫	会議用テーブル	6	オカムラ 8185NA	15	0
584	病棟	3	教誨室 倉庫	いす	12	イトーキ KKA-513DD	15	0
585	病棟	3	自営作業室	保管庫	1	イトーキ HTM-189HS-WE , HTMA-069BA-WE (ベース)	15	0
586	病棟	3	自営作業室	私物管理箱	1	イトーキ HDT6334NL	15	0
587	病棟	3	自営作業室	私物管理箱	1	イトーキ HDT3332SL	15	0
588	病棟	3	自営作業室	シューズボックス	1	イトーキ HDK-1253AT	15	0
589	病棟	3	自営作業室	クリーンロッカー	1	オカムラ 93465A-Z13	15	0
590	病棟	3	自営作業室	本棚	1	オカムラ レクトライン収納 シェルビング 4M58ZZ Z13	15	0
591	病棟	3	作業倉庫	脚立	1	オカムラ L922RDP-A01	13	0
592	病棟	3	作業倉庫	保管庫	2	オカムラ 4234ZZ	15	0
593	病棟	3	図書室	本棚	57	オカムラ LWGB6E-MF64	11	0
594	病棟	3	図書・統計室	机 (経理係用)	1	イトーキ CZN-107CA-WE	15	0
595	病棟	3	図書・統計室	いす (経理係用)	1	イトーキ KKA-513DD-Z5H4	15	0
596	病棟	3	図書・統計室	保管庫	1	イトーキ HTM-189HS-WE , HTMA-069BA-WE (ベース)	15	0
597	病棟	3	図書・統計室	私物管理箱	1	イトーキ HDT6342NL	15	0
598	病棟	3	図書・統計室	運搬車	1	イトーキ WSK-301S	5	1
599	病棟	3	図書・統計室	シューズボックス	1	イトーキ HDS-9933AT	15	0
600	病棟	3	図書・統計室	クリーンロッカー	1	オカムラ 93465A-Z13	15	0
601	病棟	3	図書・統計室	本棚	1	オカムラ レクトライン収納 シェルビング 4M58ZZ Z13	15	0
602	病棟	3	集会室1	テレビ台	1	PAnASOnIC TY-VD3202	11	0
603	病棟	3	集会室1	ワゴン	1	イトーキ WCT-104NG	5	1
604	病棟	3	集会室1	保管庫	1	イトーキ H-365WN	15	0
605	病棟	3	集会室1	本棚	1	オカムラ LWGB6E-MF64	11	0
606	病棟	3	集会室1	テーブル	1	オカムラ 8185NX-MD	15	0
607	病棟	3	集会室1	いす	4	イトーキ KKA-513DD	15	0
608	病棟	3	集会室1	ホワイトボード	1	オカムラ 4380GA-H01	7	1
609	病棟	3	集会室1	掲示板	1	オカムラ 4390BC-H37	7	1
610	病棟	3	集会室1	行事予定表	1	オカムラ 4380JA-H01	7	1
611	病棟	3	集会室1	クリスタルケース	1	オカムラ 4043AS-Z13 + 4093AZ-Z13	15	0
612	病棟	3	集会室1	担架	1	NAVIS MT-19	7	1
613	病棟	3	集会室1	クリーンロッカー	1	オカムラ 93465A-Z13	15	0
614	病棟	3	集会室1	オーディオセット	1	PAnASOnIC SC-PM02-S	7	1
615	病棟	3	集会室2	テレビ	1	PAnASOnIC TH-32X3-K	7	1
616	病棟	3	集会室2	テレビ台	1	PAnASOnIC TY-VD3202	11	0
617	病棟	3	集会室2	ワゴン	1	イトーキ WCT-104NG	5	1
618	病棟	3	集会室2	保管庫	1	イトーキ H-365WN	15	0
619	病棟	3	集会室2	本棚	1	オカムラ LWGB6E-MF64	11	0
620	病棟	3	集会室2	テーブル	6	オカムラ 8185NX-MD	15	0
621	病棟	3	集会室2	いす	24	イトーキ KKA-513DD	15	0
622	病棟	3	集会室2	ホワイトボード	1	オカムラ 4380GA-H01	7	1
623	病棟	3	集会室2	掲示板	1	オカムラ 4390BC-H37	7	1
624	病棟	3	集会室2	行事予定表	1	オカムラ 4380JA-H01	7	1
625	病棟	3	集会室2	クリスタルケース	1	オカムラ 4043AS-Z13 + 4093AZ-Z13	15	0
626	病棟	3	集会室2	担架	1	NAVIS MT-19	7	1
627	病棟	3	集会室2	クリーンロッカー	1	オカムラ 93465A-Z13	15	0
628	病棟	3	集会室2	オーディオセット	1	PAnASOnIC SC-PM02-S	7	1

NO.	施設名	階数	室名	品名	数量	規格(参考)	耐用年数	更新回数
629	病棟	3	集会室3	テレビ	1	PAnASOnIC TH-32X3-K	7	1
630	病棟	3	集会室3	テレビ台	1	PAnASOnIC TY-VD3202	11	0
631	病棟	3	集会室3	ワゴン	1	イトーキ WCT-104NG	5	1
632	病棟	3	集会室3	保管庫	1	イトーキ H-365WN	15	0
633	病棟	3	集会室3	本棚	1	オカムラ LWGB6E-MF64	11	0
634	病棟	3	集会室3	テーブル	2	オカムラ 8185NX-MD	15	0
635	病棟	3	集会室3	いす	8	イトーキ KKA-513DD	15	0
636	病棟	3	集会室3	ホワイトボード	1	オカムラ 4380GA-H01	7	1
637	病棟	3	集会室3	掲示板	1	オカムラ 4390BC-H37	7	1
638	病棟	3	集会室3	行事予定表	1	オカムラ 4380JA-H01	7	1
639	病棟	3	集会室3	クリスタルケース	1	オカムラ 4043AS-Z13 + 4093AZ-Z13	15	0
640	病棟	3	集会室3	担架	1	NAVIS MT-19	7	1
641	病棟	3	集会室3	クリーンロッカー	1	オカムラ 93465A-Z13	15	0
642	病棟	3	集会室3	オーディオセット	1	PAnASOnIC SC-PM02-S	7	1
643	病棟	3	集会室4	テレビ	1	PAnASOnIC TH-32X3-K	7	1
644	病棟	3	集会室4	テレビ台	1	PAnASOnIC TY-VD3202	11	0
645	病棟	3	集会室4	ワゴン	1	イトーキ WCT-104NG	5	1
646	病棟	3	集会室4	保管庫	1	イトーキ H-365WN	15	0
647	病棟	3	集会室4	本棚	1	オカムラ LWGB6E-MF64	11	0
648	病棟	3	集会室4	テーブル	4	オカムラ 8185NX-MD	15	0
649	病棟	3	集会室4	いす	16	イトーキ KKA-513DD	15	0
650	病棟	3	集会室4	ホワイトボード	1	オカムラ 4380GA-H01	7	1
651	病棟	3	集会室4	掲示板	1	オカムラ 4390BC-H37	7	1
652	病棟	3	集会室4	行事予定表	1	オカムラ 4380JA-H01	7	1
653	病棟	3	集会室4	クリスタルケース	1	オカムラ 4043AS-Z13 + 4093AZ-Z13	15	0
654	病棟	3	集会室4	担架	1	NAVIS MT-19	7	1
655	病棟	3	集会室4	クリーンロッカー	1	オカムラ 93465A-Z13	15	0
656	病棟	3	集会室4	オーディオセット	1	PAnASOnIC SC-PM02-S	7	1
657	病棟	3	倉庫1	脚立	1	オカムラ L922RDP-A01	13	0
658	病棟	3	倉庫1	保管庫	6	オカムラ 4234ZZ	15	0
659	病棟	3	倉庫2	脚立	1	オカムラ L922RDP-A01	13	0
660	病棟	3	倉庫2	保管庫	4	オカムラ 4234ZZ	15	0
661	病棟	3	倉庫3	脚立	1	オカムラ L922RDP-A01	13	0
662	病棟	3	倉庫3	保管庫	1	オカムラ 4234ZZ	15	0
663	病棟	3	倉庫4	脚立	1	オカムラ L922RDP-A01	13	0
664	病棟	3	倉庫4	保管庫	2	オカムラ 4234ZZ	15	0
665	病棟	3	倉庫5	脚立	1	オカムラ L922RDP-A01	13	0
666	病棟	3	倉庫5	保管庫	8	オカムラ 4234ZZ	15	0
667	病棟	3	倉庫6	脚立	1	オカムラ L922RDP-A01	13	0
668	病棟	3	倉庫6	保管庫	8	オカムラ 4234ZZ	15	0
669	病棟	3	食堂1	ホワイトボード	1	イトーキ BBX-1809WW-W9	7	1
670	病棟	3	食堂1	食堂用机	7	イトーキ TB-6200N	15	0
671	病棟	3	食堂1	食堂用いす	28	オカムラ 丸スツール 8110CG G539	15	0
672	病棟	3	食堂1	工場用食器保管庫	1	日調 HC-157	15	0
673	病棟	3	食堂1	モニター台	1	イトーキ BVB-82TN	15	0
674	病棟	3	食堂2	ホワイトボード	1	イトーキ BBX-1809WW-W9	7	1
675	病棟	3	食堂2	食堂用机	12	イトーキ TB-6200N	15	0
676	病棟	3	食堂2	食堂用いす	45	オカムラ 丸スツール 8110CG G539	15	0
677	病棟	3	食堂2	工場用食器保管庫	1	日調 HC-157	15	0
678	病棟	3	食堂2	モニター	1	PAnASOnIC TH-32X3-K	7	1
679	病棟	3	食堂2	モニター台	1	イトーキ BVB-82TN	15	0
680	病棟	3	食堂3	ホワイトボード	1	イトーキ BBX-1809WW-W9	7	1
681	病棟	3	食堂3	保管庫	1	イトーキ HTM-189HS-WE , HTMA-069BA-WE (ベース)	15	0
682	病棟	3	食堂3	食堂用机	3	イトーキ TB-6200N	15	0
683	病棟	3	食堂3	食堂用いす	12	オカムラ 丸スツール 8110CG G539	15	0
684	病棟	3	食堂3	本棚	1	オカムラ レクトライン収納 シェルビング 4M58ZZ Z13	15	0
685	病棟	3	食堂3	掲示板	1	オカムラ 4390BC-H37	7	1
686	病棟	3	配膳室1	食堂用机	2	イトーキ TB-6200N	15	0
687	病棟	3	配膳室1	食堂用いす	8	オカムラ 丸スツール 8110CG G539	15	0
688	病棟	3	配膳室2	食堂用机	2	イトーキ TB-6200N	15	0
689	病棟	3	配膳室2	食堂用いす	8	オカムラ 丸スツール 8110CG G539	15	0
690	病棟	3	ごみ置場1	保管庫	2	オカムラ 4234ZZ	15	0
691	病棟	3	ごみ置場2	保管庫	1	オカムラ 4234ZZ	15	0
692	病棟	3	理髪室1	いす(被収容者用)	2	イトーキ KKA-513DD-Z5H4	15	0
693	病棟	3	理髪室2	いす(被収容者用)	2	イトーキ KKA-513DD-Z5H4	15	0
694	病棟	3	リネン室1	保管庫	2	オカムラ 4234ZZ	15	0
695	病棟	3	リネン室2	保管庫	2	オカムラ 4234ZZ	15	0
696	病棟	3	リネン室3	保管庫	1	オカムラ 4234ZZ	15	0
697	病棟	3	リネン室4	保管庫	1	オカムラ 4234ZZ	15	0
698	病棟	3	担当台	保管庫	2	オカムラ 4234ZZ	15	0

NO.	施設名	階数	室名	品名	数量	規格(参考)	耐用年数	更新回数
699	病棟	3	担当台	掲示板	2	オカムラ 4390BB H37	7	1
700	病棟	3	担当台	机(経理係用)	2	イトーキ CZN-107CA-WE	15	0
701	病棟	3	担当台	いす(経理係用)	2	イトーキ KKA-513DD-Z5H4	15	0
702	病棟	3	担当台	クリーンロッカー	2	オカムラ 93465A-Z13	15	0
703	病棟	3	担当台	運搬車	2	イトーキ WSK-301S	5	1
704	病棟	3	単独室	居室用座机	51	W610×H370×D370	11	0
705	病棟	3	単独室	整理箱	51	ベッドサイドキャビネット W430×H750×D370	5	1
706	病棟	3	単独室	テレビ	51	REALLIFE JAPAN TV-141LED	7	1
707	病棟	3	単独室	私物保管箱	51	折畳みコンテナ型 W520×H370×D190	5	1
708	病棟	3	単独室	ダイヤルロック錠	51	サンワサプライ SLE-9L	4	2
709	病棟	3	単独室	ついたて	51	W900×H920×D25	11	0
710	病棟	3	共同室	居室用座机	24	W610×H370×D370	11	0
711	病棟	3	共同室	整理箱	24	ベッドサイドキャビネット W430×H750×D370	5	1
712	病棟	3	共同室	テレビ	4	PAnASOnIC TH-L23X50	7	1
713	病棟	3	共同室	私物保管箱	24	折畳みコンテナ型 W520×H370×D190	5	1
714	病棟	3	共同室	ダイヤルロック錠	24	サンワサプライ SLE-9L	4	2
715	病棟	3	単独室(釈前)	居室用座机	8	W610×H370×D370	11	0
716	病棟	3	単独室(釈前)	整理箱	8	ベッドサイドキャビネット W430×H750×D370	5	1
717	病棟	3	単独室(釈前)	テレビ	8	REALLIFE JAPAN TV-141LED	7	1
718	病棟	3	単独室(釈前)	私物保管箱	8	折畳みコンテナ型 W520×H370×D190	5	1
719	病棟	3	単独室(釈前)	ダイヤルロック錠	8	サンワサプライ SLE-9L	4	2
720	病棟	3	単独室(釈前)	ついたて	8	W900×H920×D25	11	0
721	病棟	3	単独浴室	扇風機	2	PAnASOnIC F-CH328-S	8	1
722	病棟	3	共同浴室	扇風機	3	PAnASOnIC F-CH328-S	8	1
723	病棟	4	診察室1	診察用ベッド	1	コクヨ HP-D4T	7	1
724	病棟	4	診察室1	丸いす	1	オカムラ 8110GZ-G721	15	0
725	病棟	4	診察室1	器械戸棚	1	コクヨ HP-SG11F1	15	0
726	病棟	4	診察室1	掲示板	1	オカムラ 4390BC-H37	7	1
727	病棟	4	診察室1	メイトレキャビネット	1	イトーキ HPC-216-HS-WE	15	0
728	病棟	4	診察室1	トレイ	13	イトーキ HPC-PT6405-WE	7	1
729	病棟	4	診察室1	ワゴン	1	イトーキ PCFW-540SK	5	1
730	病棟	4	診察室1	ダストボックス(医療用)	1	NAVIS ペダル式ダストカン	11	0
731	病棟	4	診察室1	脱衣かご	1	オカムラ L885SAP	7	1
732	病棟	4	診察室1	保管庫	1	オカムラ 4234ZZ	15	0
733	病棟	4	診察室1	手洗い台	1	NAVIS 0-1556-01	11	0
734	病棟	4	診察室1	洗面器	1	NAVIS 5-197-01	7	1
735	病棟	4	診察室1	シャウカステン	1	M-80	7	1
736	病棟	4	診察室1	機器ワゴン	1	枠付き回診車(2段)	5	1
737	病棟	4	診察室2	診察用ベッド	1	コクヨ HP-D4T	7	1
738	病棟	4	診察室2	丸いす	1	オカムラ 8110GZ-G721	15	0
739	病棟	4	診察室2	器械戸棚	1	コクヨ HP-SG11F1	15	0
740	病棟	4	診察室2	掲示板	1	オカムラ 4390BC-H37	7	1
741	病棟	4	診察室2	メイトレキャビネット	1	イトーキ HPC-216-HS-WE	15	0
742	病棟	4	診察室2	トレイ	13	イトーキ HPC-PT6405-WE	7	1
743	病棟	4	診察室2	ワゴン	1	イトーキ PCFW-540SK	5	1
744	病棟	4	診察室2	ダストボックス(医療用)	1	NAVIS ペダル式ダストカン	11	0
745	病棟	4	診察室2	脱衣かご	1	オカムラ L885SAP	7	1
746	病棟	4	診察室2	保管庫	1	オカムラ 4234ZZ	15	0
747	病棟	4	診察室2	手洗い台	1	NAVIS 0-1556-01	11	0
748	病棟	4	診察室2	洗面器	1	NAVIS 5-197-01	7	1
749	病棟	4	診察室2	シャウカステン	1	M-80	7	1
750	病棟	4	診察室2	機器ワゴン	1	枠付き回診車(2段)	5	1
751	病棟	4	診察室3	診察用ベッド	1	コクヨ HP-D4T	7	1
752	病棟	4	診察室3	丸いす	1	オカムラ 8110GZ-G721	15	0
753	病棟	4	診察室3	器械戸棚	1	コクヨ HP-SG11F1	15	0
754	病棟	4	診察室3	掲示板	1	オカムラ 4390BC-H37	7	1
755	病棟	4	診察室3	メイトレキャビネット	1	イトーキ HPC-216-HS-WE	15	0
756	病棟	4	診察室3	トレイ	13	イトーキ HPC-PT6405-WE	7	1
757	病棟	4	診察室3	ワゴン	1	イトーキ PCFW-540SK	5	1
758	病棟	4	診察室3	ダストボックス(医療用)	1	NAVIS ペダル式ダストカン	11	0
759	病棟	4	診察室3	脱衣かご	1	オカムラ L885SAP	7	1
760	病棟	4	診察室3	保管庫	1	オカムラ 4234ZZ	15	0
761	病棟	4	診察室3	手洗い台	1	NAVIS 0-1556-01	11	0
762	病棟	4	診察室3	洗面器	1	NAVIS 5-197-01	7	1
763	病棟	4	診察室3	シャウカステン	1	M-80	7	1
764	病棟	4	診察室3	機器ワゴン	1	枠付き回診車(2段)	5	1
765	病棟	4	集団療法室1	机(経理係用)	1	イトーキ CZN-107CA-WE	15	0
766	病棟	4	集団療法室1	いす(経理係用)	1	イトーキ KKA-513DD-Z5H4	15	0
767	病棟	4	集団療法室1	保管庫	1	イトーキ HTM-189HS-WE, HTMA-069BA-WE(ベース)	15	0
768	病棟	4	集団療法室1	私物管理箱	1	イトーキ HDT6334NL	15	0

NO.	施設名	階数	室名	品名	数量	規格(参考)	耐用年数	更新回数
769	病棟	4	集団療法室1	私物管理箱	1	イトーキ HDT3332SL	15	0
770	病棟	4	集団療法室1	運搬車	1	イトーキ WSK-301S	5	1
771	病棟	4	集団療法室1	シューズボックス	1	イトーキ HDK-1253AT	15	0
772	病棟	4	集団療法室1	クリーンロッカー	1	オカムラ 93465A-Z13	15	0
773	病棟	4	集団療法室1	本棚	1	オカムラ レクトライン収納 シェルビング 4M58ZZ Z13	15	0
774	病棟	4	集団療法室2	机(経理係用)	1	イトーキ CZN-107CA-WE	15	0
775	病棟	4	集団療法室2	いす(経理係用)	1	イトーキ KKA-513DD-Z5H4	15	0
776	病棟	4	集団療法室2	保管庫	1	イトーキ HTM-189HS-WE, HTMA-069BA-WE(ベース)	15	0
777	病棟	4	集団療法室2	私物管理箱	1	イトーキ HDT6334NL	15	0
778	病棟	4	集団療法室2	私物管理箱	1	イトーキ HDT3332SL	15	0
779	病棟	4	集団療法室2	運搬車	1	イトーキ WSK-301S	5	1
780	病棟	4	集団療法室2	シューズボックス	1	イトーキ HDK-1253AT	15	0
781	病棟	4	集団療法室2	クリーンロッカー	1	オカムラ 93465A-Z13	15	0
782	病棟	4	集団療法室2	本棚	1	オカムラ レクトライン収納 シェルビング 4M58ZZ Z13	15	0
783	病棟	4	作業療法室1(窯業)	机(経理係用)	1	イトーキ CZN-107CA-WE	15	0
784	病棟	4	作業療法室1(窯業)	いす(経理係用)	1	イトーキ KKA-513DD-Z5H4	15	0
785	病棟	4	作業療法室1(窯業)	保管庫	1	イトーキ HTM-189HS-WE, HTMA-069BA-WE(ベース)	15	0
786	病棟	4	作業療法室1(窯業)	私物管理箱	2	イトーキ HDT6334NL	15	0
787	病棟	4	作業療法室1(窯業)	運搬車	1	イトーキ WSK-301S	5	1
788	病棟	4	作業療法室1(窯業)	シューズボックス	1	イトーキ HDK-1046AT	15	0
789	病棟	4	作業療法室1(窯業)	クリーンロッカー	1	オカムラ 93465A-Z13	15	0
790	病棟	4	作業療法室1(窯業)	本棚	1	オカムラ レクトライン収納 シェルビング 4M58ZZ Z13	15	0
791	病棟	4	作業療法室2	机(経理係用)	1	イトーキ CZN-107CA-WE	15	0
792	病棟	4	作業療法室2	いす(経理係用)	1	イトーキ KKA-513DD-Z5H4	15	0
793	病棟	4	作業療法室2	保管庫	1	イトーキ HTM-189HS-WE, HTMA-069BA-WE(ベース)	15	0
794	病棟	4	作業療法室2	私物管理箱	1	イトーキ HDT6334NL	15	0
795	病棟	4	作業療法室2	私物管理箱	1	イトーキ HDT3332SL	15	0
796	病棟	4	作業療法室2	運搬車	1	イトーキ WSK-301S	5	1
797	病棟	4	作業療法室2	シューズボックス	1	イトーキ HDK-1253AT	15	0
798	病棟	4	作業療法室2	クリーンロッカー	1	オカムラ 93465A-Z13	15	0
799	病棟	4	作業療法室2	本棚	1	オカムラ レクトライン収納 シェルビング 4M58ZZ Z13	15	0
800	病棟	4	作業療法室3	机(経理係用)	1	イトーキ CZN-107CA-WE	15	0
801	病棟	4	作業療法室3	いす(経理係用)	1	イトーキ KKA-513DD-Z5H4	15	0
802	病棟	4	作業療法室3	保管庫	1	イトーキ HTM-189HS-WE, HTMA-069BA-WE(ベース)	15	0
803	病棟	4	作業療法室3	私物管理箱	1	イトーキ HDT6334NL	15	0
804	病棟	4	作業療法室3	私物管理箱	1	イトーキ HDT3332SL	15	0
805	病棟	4	作業療法室3	運搬車	1	イトーキ WSK-301S	5	1
806	病棟	4	作業療法室3	シューズボックス	1	イトーキ HDS-6923AT	15	0
807	病棟	4	作業療法室3	シューズボックス	1	イトーキ HDK-1253AT	15	0
808	病棟	4	作業療法室3	クリーンロッカー	1	オカムラ 93465A-Z13	15	0
809	病棟	4	作業療法室3	本棚	1	オカムラ レクトライン収納 シェルビング 4M58ZZ Z13	15	0
810	病棟	4	作業療法室4	机(経理係用)	1	イトーキ CZN-107CA-WE	15	0
811	病棟	4	作業療法室4	いす(経理係用)	1	イトーキ KKA-513DD-Z5H4	15	0
812	病棟	4	作業療法室4	保管庫	1	イトーキ HTM-189HS-WE, HTMA-069BA-WE(ベース)	15	0
813	病棟	4	作業療法室4	私物管理箱	1	イトーキ HDT6334NL	15	0
814	病棟	4	作業療法室4	私物管理箱	1	イトーキ HDT3332SL	15	0
815	病棟	4	作業療法室4	運搬車	1	イトーキ WSK-301S	5	1
816	病棟	4	作業療法室4	シューズボックス	1	イトーキ HDS-6923AT	15	0
817	病棟	4	作業療法室4	シューズボックス	1	イトーキ HDK-1253AT	15	0
818	病棟	4	作業療法室4	クリーンロッカー	1	オカムラ 93465A-Z13	15	0
819	病棟	4	作業療法室4	本棚	1	オカムラ レクトライン収納 シェルビング 4M58ZZ Z13	15	0
820	病棟	4	作業倉庫1	脚立	1	オカムラ L922RDP-A01	13	0
821	病棟	4	作業倉庫1	保管庫	8	オカムラ 4234ZZ	15	0
822	病棟	4	作業倉庫2	脚立	1	オカムラ L922RDP-A01	13	0
823	病棟	4	作業倉庫2	保管庫	5	オカムラ 4234ZZ	15	0
824	病棟	4	作業倉庫3	脚立	1	オカムラ L922RDP-A01	13	0
825	病棟	4	作業倉庫3	保管庫	3	オカムラ 4234ZZ	15	0
826	病棟	4	デイルーム1	テレビ台	1	PAnASOnIC TY-VD3202	11	0
827	病棟	4	デイルーム1	ワゴン	1	イトーキ WCT-104NG	5	1
828	病棟	4	デイルーム1	保管庫	1	イトーキ H-365WN	15	0
829	病棟	4	デイルーム1	本棚	1	オカムラ LWGB6E-MF64	11	0
830	病棟	4	デイルーム1	テーブル	4	オカムラ 8185NX-MD	15	0
831	病棟	4	デイルーム1	いす	16	イトーキ KKA-513DD	15	0
832	病棟	4	デイルーム1	ホワイトボード	1	オカムラ 4380GA-H01	7	1
833	病棟	4	デイルーム1	掲示板	1	オカムラ 4390BC-H37	7	1
834	病棟	4	デイルーム1	行事予定表	1	オカムラ 4380JA-H01	7	1
835	病棟	4	デイルーム1	列スタルケス	1	オカムラ 4043AS-Z13 + 4093AZ-Z13	15	0
836	病棟	4	デイルーム1	担架	1	NAVIS MT-19	7	1
837	病棟	4	デイルーム1	クリーンロッカー	1	オカムラ 93465A-Z13	15	0
838	病棟	4	デイルーム1	オーディオセット	1	PAnASOnIC SC-PM02-S	7	1

NO.	施設名	階数	室名	品名	数量	規格(参考)	耐用年数	更新回数
839	病棟	4	デイルーム2	テレビ	1	PAnASOnIC TH-32X3-K	7	1
840	病棟	4	デイルーム2	テレビ台	1	PAnASOnIC TY-VD3202	11	0
841	病棟	4	デイルーム2	ワゴン	1	イトーキ WCT-104NG	5	1
842	病棟	4	デイルーム2	保管庫	1	イトーキ H-365WN	15	0
843	病棟	4	デイルーム2	本棚	1	オカムラ LWGB6E-MF64	11	0
844	病棟	4	デイルーム2	テーブル	4	オカムラ 8185NX-MD	15	0
845	病棟	4	デイルーム2	いす	16	イトーキ KKA-513DD	15	0
846	病棟	4	デイルーム2	ホワイトボード	1	オカムラ 4380GA-H01	7	1
847	病棟	4	デイルーム2	掲示板	1	オカムラ 4390BC-H37	7	1
848	病棟	4	デイルーム2	行事予定表	1	オカムラ 4380JA-H01	7	1
849	病棟	4	デイルーム2	クリスタルケース	1	オカムラ 4043AS-Z13 + 4093AZ-Z13	15	0
850	病棟	4	デイルーム2	担架	1	NAVIS MT-19	7	1
851	病棟	4	デイルーム2	クリーンロッカー	1	オカムラ 93465A-Z13	15	0
852	病棟	4	デイルーム2	オーディオセット	1	PAnASOnIC SC-PM02-S	7	1
853	病棟	4	デイルーム3	テレビ	1	PAnASOnIC TH-32X3-K	7	1
854	病棟	4	デイルーム3	テレビ台	1	PAnASOnIC TY-VD3202	11	0
855	病棟	4	デイルーム3	ワゴン	1	イトーキ WCT-104NG	5	1
856	病棟	4	デイルーム3	保管庫	1	イトーキ H-365WN	15	0
857	病棟	4	デイルーム3	本棚	1	オカムラ LWGB6E-MF64	11	0
858	病棟	4	デイルーム3	テーブル	5	オカムラ 8185NX-MD	15	0
859	病棟	4	デイルーム3	いす	20	イトーキ KKA-513DD	15	0
860	病棟	4	デイルーム3	ホワイトボード	1	オカムラ 4380GA-H01	7	1
861	病棟	4	デイルーム3	掲示板	1	オカムラ 4390BC-H37	7	1
862	病棟	4	デイルーム3	行事予定表	1	オカムラ 4380JA-H01	7	1
863	病棟	4	デイルーム3	クリスタルケース	1	オカムラ 4043AS-Z13 + 4093AZ-Z13	15	0
864	病棟	4	デイルーム3	担架	1	NAVIS MT-19	7	1
865	病棟	4	デイルーム3	クリーンロッカー	1	オカムラ 93465A-Z13	15	0
866	病棟	4	デイルーム3	オーディオセット	1	PAnASOnIC SC-PM02-S	7	1
867	病棟	4	倉庫1	脚立	1	オカムラ L922RDP-A01	13	0
868	病棟	4	倉庫1	保管庫	3	オカムラ 4234ZZ	15	0
869	病棟	4	倉庫2	脚立	1	オカムラ L922RDP-A01	13	0
870	病棟	4	倉庫2	保管庫	2	オカムラ 4234ZZ	15	0
871	病棟	4	倉庫3	脚立	1	オカムラ L922RDP-A01	13	0
872	病棟	4	倉庫3	保管庫	4	オカムラ 4234ZZ	15	0
873	病棟	4	倉庫4	脚立	1	オカムラ L922RDP-A01	13	0
874	病棟	4	倉庫4	保管庫	2	オカムラ 4234ZZ	15	0
875	病棟	4	スタッフルーム1	メディカルキャビネット	1	イトーキ HPC-216-HS-WE	15	0
876	病棟	4	スタッフルーム1	アンプル棚	1	イトーキ HPN-099LAT-WE	15	0
877	病棟	4	スタッフルーム1	ガゼット収納庫	1	イトーキ HPM-189HVGW-WE	15	0
878	病棟	4	スタッフルーム1	トレイ	13	イトーキ HPC-PT6405-WE	7	1
879	病棟	4	スタッフルーム1	ワゴン	1	イトーキ PCFW-540SK	5	1
880	病棟	4	スタッフルーム1	採血テーブル	1	イトーキ HPT-144BTM-WE	13	0
881	病棟	4	スタッフルーム1	車いす	2	NAVIS MPN-43	7	1
882	病棟	4	スタッフルーム1	回診車	1	コクヨHP-AG1	5	1
883	病棟	4	スタッフルーム1	ストレッチャー	1	サカイIA-250	7	1
884	病棟	4	スタッフルーム1	ダストボックス(医療用)	1	NAVIS ペダル式ダストカン	11	0
885	病棟	4	スタッフルーム1	保管庫	1	オカムラ 4234ZZ	15	0
886	病棟	4	スタッフルーム1	AED	1	カルジライフ AED-2100	5	1
887	病棟	4	スタッフルーム1	点滴作業台	1	点滴処置車 TSW-NB (両引き出し)	5	1
888	病棟	4	スタッフルーム1	シャウカステン	1	M-80	7	1
889	病棟	4	スタッフルーム2	メディカルキャビネット	1	イトーキ HPC-216-HS-WE	15	0
890	病棟	4	スタッフルーム2	アンプル棚	1	イトーキ HPN-099LAT-WE	15	0
891	病棟	4	スタッフルーム2	ガゼット収納庫	1	イトーキ HPM-189HVGW-WE	15	0
892	病棟	4	スタッフルーム2	トレイ	13	イトーキ HPC-PT6405-WE	7	1
893	病棟	4	スタッフルーム2	ワゴン	1	イトーキ PCFW-540SK	5	1
894	病棟	4	スタッフルーム2	採血テーブル	1	イトーキ HPT-144BTM-WE	13	0
895	病棟	4	スタッフルーム2	車いす	2	NAVIS MPN-43	7	1
896	病棟	4	スタッフルーム2	回診車	1	コクヨHP-AG1	5	1
897	病棟	4	スタッフルーム2	ストレッチャー	1	サカイIA-250	7	1
898	病棟	4	スタッフルーム2	ダストボックス(医療用)	1	NAVIS ペダル式ダストカン	11	0
899	病棟	4	スタッフルーム2	保管庫	1	オカムラ 4234ZZ	15	0
900	病棟	4	スタッフルーム2	AED	1	カルジライフ AED-2100	5	1
901	病棟	4	スタッフルーム2	点滴作業台	1	点滴処置車 TSW-NB (両引き出し)	5	1
902	病棟	4	スタッフルーム2	シャウカステン	1	M-80	7	1
903	病棟	4	スタッフルーム3	メディカルキャビネット	1	イトーキ HPC-216-HS-WE	15	0
904	病棟	4	スタッフルーム3	アンプル棚	1	イトーキ HPN-099LAT-WE	15	0
905	病棟	4	スタッフルーム3	ガゼット収納庫	1	イトーキ HPM-189HVGW-WE	15	0
906	病棟	4	スタッフルーム3	トレイ	13	イトーキ HPC-PT6405-WE	7	1
907	病棟	4	スタッフルーム3	ワゴン	1	イトーキ PCFW-540SK	5	1
908	病棟	4	スタッフルーム3	採血テーブル	1	イトーキ HPT-144BTM-WE	13	0

NO.	施設名	階数	室名	品名	数量	規格(参考)	耐用年数	更新回数
909	病棟	4	スタッフルーム3	車いす	2	NAVIS MPN-43	7	1
910	病棟	4	スタッフルーム3	回診車	1	コクヨHP-AG1	5	1
911	病棟	4	スタッフルーム3	ストレッチャー	1	サカイIA-250	7	1
912	病棟	4	スタッフルーム3	ダストボックス(医療用)	1	NAVIS ペダル式ダストカン	11	0
913	病棟	4	スタッフルーム3	保管庫	1	オカムラ 4234ZZ	15	0
914	病棟	4	スタッフルーム3	AED	1	カルジライフ AED-2100	5	1
915	病棟	4	スタッフルーム3	点滴作業台	1	点滴処置車 TSW-NB (両引き出し)	5	1
916	病棟	4	スタッフルーム3	シャウカステン	1	M-80	7	1
917	病棟	4	処置室1	診察用ベッド	1	コクヨ HP-D4T	7	1
918	病棟	4	処置室1	丸いす	1	オカムラ 8110GZ-G721	15	0
919	病棟	4	処置室1	器械戸棚	1	コクヨ HP-SG11F1	15	0
920	病棟	4	処置室1	掲示板	1	オカムラ 4390BC-H37	7	1
921	病棟	4	処置室1	冷蔵庫	1	NAVIS FMS-121GS	8	1
922	病棟	4	処置室1	メイトレキキャビネット	1	イトーキ HPC-216-HS-WE	15	0
923	病棟	4	処置室1	アンプル棚	1	イトーキ HPN-099LAT-WE	15	0
924	病棟	4	処置室1	カテテル収納庫	1	イトーキ HPM-189HVGW-WE	15	0
925	病棟	4	処置室1	トレイ	13	イトーキ HPC-PT6405-WE	7	1
926	病棟	4	処置室1	ワゴン	1	イトーキ PCFW-540SK	5	1
927	病棟	4	処置室1	採血テーブル	1	イトーキ HPT-144BTM-WE	13	0
928	病棟	4	処置室1	車いす	1	NAVIS MPN-43	7	1
929	病棟	4	処置室1	ガードルスタンド	1	NAVIS オシャンブル-D	13	0
930	病棟	4	処置室1	ストレッチャー	1	サカイIA-250	7	1
931	病棟	4	処置室1	ダストボックス(医療用)	1	NAVIS ペダル式ダストカン	11	0
932	病棟	4	処置室1	脱衣かご	1	オカムラ L885SAP	7	1
933	病棟	4	処置室1	保管庫	1	オカムラ 4234ZZ	15	0
934	病棟	4	処置室1	手洗い台	1	NAVIS 0-1556-01	11	0
935	病棟	4	処置室1	洗面器	1	NAVIS 5-197-01	7	1
936	病棟	4	処置室1	体重計	1	NAVIS D-100MZ	7	1
937	病棟	4	処置室1	身長計	1	NAVIS YS-OA	7	1
938	病棟	4	処置室1	シャウカステン	1	M-80	7	1
939	病棟	4	処置室1	点滴作業台	1	点滴処置車 TSW-NB (両引き出し)	5	1
940	病棟	4	処置室1	機器ワゴン	1	枠付き回診車(2段)	5	1
941	病棟	4	処置室2	診察用ベッド	1	コクヨ HP-D4T	7	1
942	病棟	4	処置室2	丸いす	1	オカムラ 8110GZ-G721	15	0
943	病棟	4	処置室2	器械戸棚	1	コクヨ HP-SG11F1	15	0
944	病棟	4	処置室2	掲示板	1	オカムラ 4390BC-H37	7	1
945	病棟	4	処置室2	冷蔵庫	1	NAVIS FMS-121GS	8	1
946	病棟	4	処置室2	メイトレキキャビネット	1	イトーキ HPC-216-HS-WE	15	0
947	病棟	4	処置室2	アンプル棚	1	イトーキ HPN-099LAT-WE	15	0
948	病棟	4	処置室2	カテテル収納庫	1	イトーキ HPM-189HVGW-WE	15	0
949	病棟	4	処置室2	トレイ	13	イトーキ HPC-PT6405-WE	7	1
950	病棟	4	処置室2	ワゴン	1	イトーキ PCFW-540SK	5	1
951	病棟	4	処置室2	採血テーブル	1	イトーキ HPT-144BTM-WE	13	0
952	病棟	4	処置室2	車いす	1	NAVIS MPN-43	7	1
953	病棟	4	処置室2	ガードルスタンド	1	NAVIS オシャンブル-D	13	0
954	病棟	4	処置室2	ストレッチャー	1	サカイIA-250	7	1
955	病棟	4	処置室2	ダストボックス(医療用)	1	NAVIS ペダル式ダストカン	11	0
956	病棟	4	処置室2	脱衣かご	1	オカムラ L885SAP	7	1
957	病棟	4	処置室2	保管庫	1	オカムラ 4234ZZ	15	0
958	病棟	4	処置室2	手洗い台	1	NAVIS 0-1556-01	11	0
959	病棟	4	処置室2	洗面器	1	NAVIS 5-197-01	7	1
960	病棟	4	処置室2	体重計	1	NAVIS D-100MZ	7	1
961	病棟	4	処置室2	身長計	1	NAVIS YS-OA	7	1
962	病棟	4	処置室2	シャウカステン	1	M-80	7	1
963	病棟	4	処置室2	点滴作業台	1	点滴処置車 TSW-NB (両引き出し)	5	1
964	病棟	4	処置室2	機器ワゴン	1	枠付き回診車(2段)	5	1
965	病棟	4	処置室3	診察用ベッド	1	コクヨ HP-D4T	7	1
966	病棟	4	処置室3	丸いす	1	オカムラ 8110GZ-G721	15	0
967	病棟	4	処置室3	器械戸棚	1	コクヨ HP-SG11F1	15	0
968	病棟	4	処置室3	掲示板	1	オカムラ 4390BC-H37	7	1
969	病棟	4	処置室3	冷蔵庫	1	NAVIS FMS-121GS	8	1
970	病棟	4	処置室3	メイトレキキャビネット	1	イトーキ HPC-216-HS-WE	15	0
971	病棟	4	処置室3	アンプル棚	1	イトーキ HPN-099LAT-WE	15	0
972	病棟	4	処置室3	カテテル収納庫	1	イトーキ HPM-189HVGW-WE	15	0
973	病棟	4	処置室3	トレイ	13	イトーキ HPC-PT6405-WE	7	1
974	病棟	4	処置室3	ワゴン	1	イトーキ PCFW-540SK	5	1
975	病棟	4	処置室3	採血テーブル	1	イトーキ HPT-144BTM-WE	13	0
976	病棟	4	処置室3	車いす	1	NAVIS MPN-43	7	1
977	病棟	4	処置室3	ガードルスタンド	1	NAVIS オシャンブル-D	13	0
978	病棟	4	処置室3	ストレッチャー	1	サカイIA-250	7	1

NO.	施設名	階数	室名	品名	数量	規格(参考)	耐用年数	更新回数
979	病棟	4	処置室3	ダストボックス(医療用)	1	NAVIS ペダル式ダストカン	11	0
980	病棟	4	処置室3	脱衣かご	1	オカムラ L885SAP	7	1
981	病棟	4	処置室3	保管庫	1	オカムラ 4234ZZ	15	0
982	病棟	4	処置室3	手洗い台	1	NAVIS 0-1556-01	11	0
983	病棟	4	処置室3	洗面器	1	NAVIS 5-197-01	7	1
984	病棟	4	処置室3	体重計	1	NAVIS D-100MZ	7	1
985	病棟	4	処置室3	身長計	1	NAVIS YS-0A	7	1
986	病棟	4	処置室3	ナース用いす	1	NAVIS NVC-380	15	0
987	病棟	4	処置室3	シャウカステン	1	M-80	7	1
988	病棟	4	処置室3	点滴作業台	1	点滴処置車 TSW-NB (両引き出し)	5	1
989	病棟	4	処置室3	機器ワゴン	1	枠付き回診車(2段)	5	1
990	病棟	4	配膳室1	食堂用机	2	イトーキ TB-6200N	15	0
991	病棟	4	配膳室1	食堂用いす	8	オカムラ 丸スツール 8110CG G539	15	0
992	病棟	4	配膳室2	食堂用机	2	イトーキ TB-6200N	15	0
993	病棟	4	配膳室2	食堂用いす	8	オカムラ 丸スツール 8110CG G539	15	0
994	病棟	4	配膳室3	食堂用机	2	イトーキ TB-6200N	15	0
995	病棟	4	配膳室3	食堂用いす	8	オカムラ 丸スツール 8110CG G539	15	0
996	病棟	4	ごみ置場1	保管庫	2	オカムラ 4234ZZ	15	0
997	病棟	4	ごみ置場2	保管庫	2	オカムラ 4234ZZ	15	0
998	病棟	4	ごみ置場3	保管庫	2	オカムラ 4234ZZ	15	0
999	病棟	4	医療機器室1	保管庫	2	オカムラ 4234ZZ	15	0
1000	病棟	4	医療機器室2	保管庫	2	オカムラ 4234ZZ	15	0
1001	病棟	4	医療機器室3	保管庫	2	オカムラ 4234ZZ	15	0
1002	病棟	4	理髪室1	いす(被収容者用)	2	イトーキ KKA-513DD-Z5H4	15	0
1003	病棟	4	理髪室2	いす(被収容者用)	2	イトーキ KKA-513DD-Z5H4	15	0
1004	病棟	4	汚物処理室1	クリーンロッカー	1	オカムラ 93465A-Z13	15	0
1005	病棟	4	汚物処理室2	クリーンロッカー	1	オカムラ 93465A-Z13	15	0
1006	病棟	4	汚物処理室3	クリーンロッカー	1	オカムラ 93465A-Z13	15	0
1007	病棟	4	汚物処理室4	クリーンロッカー	1	オカムラ 93465A-Z13	15	0
1008	病棟	4	リネン室1	保管庫	2	オカムラ 4234ZZ	15	0
1009	病棟	4	リネン室2	保管庫	2	オカムラ 4234ZZ	15	0
1010	病棟	4	リネン室3	保管庫	2	オカムラ 4234ZZ	15	0
1011	病棟	4	リネン室4	保管庫	2	オカムラ 4234ZZ	15	0
1012	病棟	4	リネン室5	保管庫	2	オカムラ 4234ZZ	15	0
1013	病棟	4	リネン室6	保管庫	2	オカムラ 4234ZZ	15	0
1014	病棟	4	担当台	保管庫	4	オカムラ 4234ZZ	15	0
1015	病棟	4	担当台	掲示板	4	オカムラ 4390BB H37	7	1
1016	病棟	4	担当台	机(経理係用)	4	イトーキ CZN-107CA-WE	15	0
1017	病棟	4	担当台	いす(経理係用)	4	イトーキ KKA-513DD-Z5H4	15	0
1018	病棟	4	担当台	クリーンロッカー	4	オカムラ 93465A-Z13	15	0
1019	病棟	4	担当台	運搬車	4	イトーキ WSK-301S	5	1
1020	病棟	4	単独室	整理箱	107	ベッドサイドキャビネット W430×H750×D370	5	1
1021	病棟	4	単独室	医療用ベッド	107	フランスベッド 3ハンドルベッド	7	1
1022	病棟	4	単独室	ベッドサイドテーブル	107	コクヨ HP-BT2E-F1	11	0
1023	病棟	4	単独室	私物保管箱	107	折畳みコンテナ型 W520×H370×D190	5	1
1024	病棟	4	単独室	ダイヤルロック錠	107	サンワサプライ SLE-9L	4	2
1025	病棟	4	単独室	ついたて	107	W900×H920×D25	11	0
1026	病棟	4	単独室(大型)	整理箱	3	ベッドサイドキャビネット W430×H750×D370	5	1
1027	病棟	4	単独室(大型)	医療用ベッド	3	フランスベッド 3ハンドルベッド	7	1
1028	病棟	4	単独室(大型)	ベッドサイドテーブル	3	コクヨ HP-BT2E-F1	11	0
1029	病棟	4	単独室(大型)	私物保管箱	3	折畳みコンテナ型 W520×H370×D190	5	1
1030	病棟	4	単独室(大型)	ダイヤルロック錠	3	サンワサプライ SLE-9L	4	2
1031	病棟	4	単独室(大型)	ついたて	3	W900×H920×D25	11	0
1032	病棟	4	単独室(防音)	整理箱	1	ベッドサイドキャビネット W430×H750×D370	5	1
1033	病棟	4	単独室(防音)	医療用ベッド	1	フランスベッド 3ハンドルベッド	7	1
1034	病棟	4	単独室(防音)	ベッドサイドテーブル	1	コクヨ HP-BT2E-F1	11	0
1035	病棟	4	単独室(防音)	私物保管箱	1	折畳みコンテナ型 W520×H370×D190	5	1
1036	病棟	4	単独室(防音)	ダイヤルロック錠	1	サンワサプライ SLE-9L	4	2
1037	病棟	4	単独室(防音)	ついたて	1	W900×H920×D25	11	0
1038	病棟	4	単独室(変圧)	整理箱	3	ベッドサイドキャビネット W430×H750×D370	5	1
1039	病棟	4	単独室(変圧)	医療用ベッド	3	フランスベッド 3ハンドルベッド	7	1
1040	病棟	4	単独室(変圧)	ベッドサイドテーブル	3	コクヨ HP-BT2E-F1	11	0
1041	病棟	4	単独室(変圧)	私物保管箱	3	折畳みコンテナ型 W520×H370×D190	5	1
1042	病棟	4	単独室(変圧)	ダイヤルロック錠	3	サンワサプライ SLE-9L	4	2
1043	病棟	4	単独室(変圧)	ついたて	3	W900×H920×D25	11	0
1044	病棟	4	単独浴室	スノコ	32	コクヨ CM-JM10	8	1
1045	病棟	4	単独浴室	扇風機	8	PAnASOnIC F-CH328-S	8	1
1046	病棟	4	共同浴室	スノコ	22	コクヨ CM-JM10	8	1
1047	病棟	4	共同浴室	扇風機	2	PAnASOnIC F-CH328-S	8	1
1048	病棟	5	診察室	診察用ベッド	1	コクヨ HP-D4T	7	1

NO.	施設名	階数	室名	品名	数量	規格(参考)	耐用年数	更新回数
1049	病棟	5	診察室	丸いす	1	オカムラ 8110GZ-G721	15	0
1050	病棟	5	診察室	器械戸棚	1	コクヨ HP-SG11F1	15	0
1051	病棟	5	診察室	掲示板	1	オカムラ 4390BC-H37	7	1
1052	病棟	5	診察室	ディスプレイキャビネット	1	イトーキ HPC-216-HS-WE	15	0
1053	病棟	5	診察室	トレイ	13	イトーキ HPC-PT6405-WE	7	1
1054	病棟	5	診察室	ワゴン	1	イトーキ PCFW-540SK	5	1
1055	病棟	5	診察室	ダストボックス(医療用)	1	NAVIS ペダル式ダストカン	11	0
1056	病棟	5	診察室	脱衣かご	1	オカムラ L885SAP	7	1
1057	病棟	5	診察室	保管庫	1	オカムラ 4234ZZ	15	0
1058	病棟	5	診察室	手洗い台	1	NAVIS 0-1556-01	11	0
1059	病棟	5	診察室	洗面器	1	NAVIS 5-197-01	7	1
1060	病棟	5	診察室	シャウカステン	1	M-80	7	1
1061	病棟	5	診察室	機器ワゴン	1	枠付き回診車(2段)	5	1
1062	病棟	5	集団療法室	机(経理係用)	1	イトーキ CZN-107CA-WE	15	0
1063	病棟	5	集団療法室	いす(経理係用)	1	イトーキ KKA-513DD-Z5H4	15	0
1064	病棟	5	集団療法室	保管庫	1	イトーキ HTM-189HS-WE, HTMA-069BA-WE(ベース)	15	0
1065	病棟	5	集団療法室	私物管理箱	1	イトーキ HDT6334NL	15	0
1066	病棟	5	集団療法室	私物管理箱	1	イトーキ HDT3332SL	15	0
1067	病棟	5	集団療法室	運搬車	1	イトーキ WSK-301S	5	1
1068	病棟	5	集団療法室	シューズボックス	1	イトーキ HDS-6923AT	15	0
1069	病棟	5	集団療法室	シューズボックス	1	イトーキ HDK-1253AT	15	0
1070	病棟	5	集団療法室	モニター	1	PAnASOnIC TH-32X3-K	7	1
1071	病棟	5	集団療法室	クリーンロッカー	1	オカムラ 93465A-Z13	15	0
1072	病棟	5	集団療法室	本棚	1	オカムラ レクトライン収納 シェルビング 4M58ZZ Z13	15	0
1073	病棟	5	作業療法室	机(経理係用)	1	イトーキ CZN-107CA-WE	15	0
1074	病棟	5	作業療法室	いす(経理係用)	1	イトーキ KKA-513DD-Z5H4	15	0
1075	病棟	5	作業療法室	保管庫	1	イトーキ HTM-189HS-WE, HTMA-069BA-WE(ベース)	15	0
1076	病棟	5	作業療法室	私物管理箱	1	イトーキ HDT6334NL	15	0
1077	病棟	5	作業療法室	私物管理箱	1	イトーキ HDT3332SL	15	0
1078	病棟	5	作業療法室	運搬車	1	イトーキ WSK-301S	5	1
1079	病棟	5	作業療法室	シューズボックス	1	イトーキ HDS-6923AT	15	0
1080	病棟	5	作業療法室	シューズボックス	1	イトーキ HDK-1253AT	15	0
1081	病棟	5	作業療法室	クリーンロッカー	1	オカムラ 93465A-Z13	15	0
1082	病棟	5	作業療法室	本棚	1	オカムラ レクトライン収納 シェルビング 4M58ZZ Z13	15	0
1083	病棟	5	作業倉庫	脚立	1	オカムラ L922RDP-A01	13	0
1084	病棟	5	作業倉庫	保管庫	4	オカムラ 4234ZZ	15	0
1085	病棟	5	デイルーム1	テレビ	1	PAnASOnIC TH-32X3-K	7	1
1086	病棟	5	デイルーム1	テレビ台	1	PAnASOnIC TY-VD3202	11	0
1087	病棟	5	デイルーム1	ワゴン	1	イトーキ WCT-104NG	5	1
1088	病棟	5	デイルーム1	保管庫	1	イトーキ H-365WN	15	0
1089	病棟	5	デイルーム1	本棚	1	オカムラ LWGB6E-MF64	11	0
1090	病棟	5	デイルーム1	テーブル	8	オカムラ 8185NX-MD	15	0
1091	病棟	5	デイルーム1	いす	30	イトーキ KKA-513DD	15	0
1092	病棟	5	デイルーム1	ホワイトボード	1	オカムラ 4380GA-H01	7	1
1093	病棟	5	デイルーム1	掲示板	1	オカムラ 4390BC-H37	7	1
1094	病棟	5	デイルーム1	行事予定表	1	オカムラ 4380JA-H01	7	1
1095	病棟	5	デイルーム1	クリスタルケース	1	オカムラ 4043AS-Z13 + 4093AZ-Z13	15	0
1096	病棟	5	デイルーム1	担架	1	NAVIS MT-19	7	1
1097	病棟	5	デイルーム1	クリーンロッカー	1	オカムラ 93465A-Z13	15	0
1098	病棟	5	デイルーム1	オーディオセット	1	PAnASOnIC SC-PM02-S	7	1
1099	病棟	5	デイルーム2	テレビ	1	PAnASOnIC TH-32X3-K	7	1
1100	病棟	5	デイルーム2	テレビ台	1	PAnASOnIC TY-VD3202	11	0
1101	病棟	5	デイルーム2	ワゴン	1	イトーキ WCT-104NG	5	1
1102	病棟	5	デイルーム2	保管庫	1	イトーキ H-365WN	15	0
1103	病棟	5	デイルーム2	本棚	1	オカムラ LWGB6E-MF64	11	0
1104	病棟	5	デイルーム2	テーブル	3	オカムラ 8185NX-MD	15	0
1105	病棟	5	デイルーム2	いす	12	イトーキ KKA-513DD	15	0
1106	病棟	5	デイルーム2	ホワイトボード	1	オカムラ 4380GA-H01	7	1
1107	病棟	5	デイルーム2	掲示板	1	オカムラ 4390BC-H37	7	1
1108	病棟	5	デイルーム2	行事予定表	1	オカムラ 4380JA-H01	7	1
1109	病棟	5	デイルーム2	クリスタルケース	1	オカムラ 4043AS-Z13 + 4093AZ-Z13	15	0
1110	病棟	5	デイルーム2	担架	1	NAVIS MT-19	7	1
1111	病棟	5	デイルーム2	クリーンロッカー	1	オカムラ 93465A-Z13	15	0
1112	病棟	5	デイルーム2	オーディオセット	1	PAnASOnIC SC-PM02-S	7	1
1113	病棟	5	面接室1	いす	1	イトーキ KKA-513DD	15	0
1114	病棟	5	面接室2	いす	1	イトーキ KKA-513DD	15	0
1115	病棟	5	倉庫1	脚立	1	オカムラ L922RDP-A01	13	0
1116	病棟	5	倉庫1	保管庫	2	オカムラ 4234ZZ	15	0
1117	病棟	5	倉庫2	脚立	1	オカムラ L922RDP-A01	13	0
1118	病棟	5	倉庫2	保管庫	2	オカムラ 4234ZZ	15	0

NO.	施設名	階数	室名	品名	数量	規格(参考)	耐用年数	更新回数
1119	病棟	5	倉庫3	脚立	1	オカムラ L922RDP-A01	13	0
1120	病棟	5	倉庫3	保管庫	4	オカムラ 4234ZZ	15	0
1121	病棟	5	倉庫4	脚立	1	オカムラ L922RDP-A01	13	0
1122	病棟	5	倉庫4	保管庫	2	オカムラ 4234ZZ	15	0
1123	病棟	5	スタッフルーム1	メイトレイヤビネット	1	イトーキ HPC-216-HS-WE	15	0
1124	病棟	5	スタッフルーム1	アンプル棚	1	イトーキ HPN-099LAT-WE	15	0
1125	病棟	5	スタッフルーム1	カテール収納庫	1	イトーキ HPM-189HVGN-WE	15	0
1126	病棟	5	スタッフルーム1	トレイ	13	イトーキ HPC-PT6405-WE	7	1
1127	病棟	5	スタッフルーム1	採血テーブル	1	イトーキ HPT-144BTM-WE	13	0
1128	病棟	5	スタッフルーム1	車いす	2	NAVIS MPN-43	7	1
1129	病棟	5	スタッフルーム1	回診車	1	コクヨHP-AG1	5	1
1130	病棟	5	スタッフルーム1	ストレッチャー	1	サカイIA-250	7	1
1131	病棟	5	スタッフルーム1	ダストボックス(医療用)	1	NAVIS ペダル式ダストカン	11	0
1132	病棟	5	スタッフルーム1	保管庫	1	オカムラ 4234ZZ	15	0
1133	病棟	5	スタッフルーム1	AED	1	カルジライフ AED-2100	5	1
1134	病棟	5	スタッフルーム1	点滴作業台	1	点滴処置車 TSW-NB (両引き出し)	5	1
1135	病棟	5	スタッフルーム1	シャウカステン	1	M-80	7	1
1136	病棟	5	スタッフルーム2	メイトレイヤビネット	1	イトーキ HPC-216-HS-WE	15	0
1137	病棟	5	スタッフルーム2	アンプル棚	1	イトーキ HPN-099LAT-WE	15	0
1138	病棟	5	スタッフルーム2	カテール収納庫	1	イトーキ HPM-189HVGN-WE	15	0
1139	病棟	5	スタッフルーム2	トレイ	13	イトーキ HPC-PT6405-WE	7	1
1140	病棟	5	スタッフルーム2	ワゴン	1	イトーキ PCFW-540SK	5	1
1141	病棟	5	スタッフルーム2	採血テーブル	1	イトーキ HPT-144BTM-WE	13	0
1142	病棟	5	スタッフルーム2	車いす	2	NAVIS MPN-43	7	1
1143	病棟	5	スタッフルーム2	回診車	1	コクヨHP-AG1	5	1
1144	病棟	5	スタッフルーム2	ストレッチャー	1	サカイIA-250	7	1
1145	病棟	5	スタッフルーム2	ダストボックス(医療用)	1	NAVIS ペダル式ダストカン	11	0
1146	病棟	5	スタッフルーム2	保管庫	1	オカムラ 4234ZZ	15	0
1147	病棟	5	スタッフルーム2	AED	1	カルジライフ AED-2100	5	1
1148	病棟	5	スタッフルーム2	点滴作業台	1	点滴処置車 TSW-NB (両引き出し)	5	1
1149	病棟	5	スタッフルーム2	シャウカステン	1	M-80	7	1
1150	病棟	5	処置室1	診察用ベッド	1	コクヨ HP-D4T	7	1
1151	病棟	5	処置室1	丸いす	1	オカムラ 8110GZ-G721	15	0
1152	病棟	5	処置室1	器械戸棚	1	コクヨ HP-SG11F1	15	0
1153	病棟	5	処置室1	掲示板	1	オカムラ 4390BC-H37	7	1
1154	病棟	5	処置室1	冷蔵庫	1	NAVIS FMS-121GS	8	1
1155	病棟	5	処置室1	メイトレイヤビネット	1	イトーキ HPC-216-HS-WE	15	0
1156	病棟	5	処置室1	アンプル棚	1	イトーキ HPN-099LAT-WE	15	0
1157	病棟	5	処置室1	カテール収納庫	1	イトーキ HPM-189HVGN-WE	15	0
1158	病棟	5	処置室1	トレイ	13	イトーキ HPC-PT6405-WE	7	1
1159	病棟	5	処置室1	ワゴン	1	イトーキ PCFW-540SK	5	1
1160	病棟	5	処置室1	採血テーブル	1	イトーキ HPT-144BTM-WE	13	0
1161	病棟	5	処置室1	車いす	1	NAVIS MPN-43	7	1
1162	病棟	5	処置室1	ガードルスタンド	1	NAVIS オーシャンル-D	13	0
1163	病棟	5	処置室1	ストレッチャー	1	サカイIA-250	7	1
1164	病棟	5	処置室1	ダストボックス(医療用)	1	NAVIS ペダル式ダストカン	11	0
1165	病棟	5	処置室1	脱衣かご	1	オカムラ L885SAP	7	1
1166	病棟	5	処置室1	保管庫	1	オカムラ 4234ZZ	15	0
1167	病棟	5	処置室1	手洗い台	1	NAVIS 0-1556-01	11	0
1168	病棟	5	処置室1	洗面器	1	NAVIS 5-197-01	7	1
1169	病棟	5	処置室1	身長計	1	NAVIS YS-0A	7	1
1170	病棟	5	処置室1	シャウカステン	1	M-80	7	1
1171	病棟	5	処置室1	機器ワゴン	1	枠付き回診車(2段)	5	1
1172	病棟	5	処置室2	診察用ベッド	1	コクヨ HP-D4T	7	1
1173	病棟	5	処置室2	丸いす	1	オカムラ 8110GZ-G721	15	0
1174	病棟	5	処置室2	器械戸棚	1	コクヨ HP-SG11F1	15	0
1175	病棟	5	処置室2	掲示板	1	オカムラ 4390BC-H37	7	1
1176	病棟	5	処置室2	冷蔵庫	1	NAVIS FMS-121GS	8	1
1177	病棟	5	処置室2	メイトレイヤビネット	1	イトーキ HPC-216-HS-WE	15	0
1178	病棟	5	処置室2	アンプル棚	1	イトーキ HPN-099LAT-WE	15	0
1179	病棟	5	処置室2	カテール収納庫	1	イトーキ HPM-189HVGN-WE	15	0
1180	病棟	5	処置室2	トレイ	13	イトーキ HPC-PT6405-WE	7	1
1181	病棟	5	処置室2	ワゴン	1	イトーキ PCFW-540SK	5	1
1182	病棟	5	処置室2	採血テーブル	1	イトーキ HPT-144BTM-WE	13	0
1183	病棟	5	処置室2	車いす	1	NAVIS MPN-43	7	1
1184	病棟	5	処置室2	ガードルスタンド	1	NAVIS オーシャンル-D	13	0
1185	病棟	5	処置室2	ストレッチャー	1	サカイIA-250	7	1
1186	病棟	5	処置室2	ダストボックス(医療用)	1	NAVIS ペダル式ダストカン	11	0
1187	病棟	5	処置室2	脱衣かご	1	オカムラ L885SAP	7	1
1188	病棟	5	処置室2	保管庫	1	オカムラ 4234ZZ	15	0

NO.	施設名	階数	室名	品名	数量	規格(参考)	耐用年数	更新回数
1189	病棟	5	処置室2	手洗い台	1	NAVIS 0-1556-01	11	0
1190	病棟	5	処置室2	洗面器	1	NAVIS 5-197-01	7	1
1191	病棟	5	処置室2	体重計	1	NAVIS D-100MZ	7	1
1192	病棟	5	処置室2	身長計	1	NAVIS YS-OA	7	1
1193	病棟	5	処置室2	シャウカステン	1	M-80	7	1
1194	病棟	5	処置室2	点滴作業台	1	点滴処置車 TSW-NB (両引き出し)	5	1
1195	病棟	5	処置室2	機器ワゴン	1	枠付き回診車(2段)	5	1
1196	病棟	5	リハビリ室	運搬車	1	イトーキ WSK-301S	5	1
1197	病棟	5	リハビリ室	クリーンロッカー	1	オカムラ 93465A-Z13	15	0
1198	病棟	5	リハビリ室	モニター	2	PAnASOnIC TH-32X3-K	7	1
1199	病棟	5	多目的室1	テレビ	1	PAnASOnIC TH-32X3-K	7	1
1200	病棟	5	多目的室1	テレビ台	1	PAnASOnIC TY-VD3202	11	0
1201	病棟	5	多目的室1	ワゴン	1	イトーキ WCT-104NG	5	1
1202	病棟	5	多目的室1	保管庫	1	イトーキ H-365WN	15	0
1203	病棟	5	多目的室1	本棚	1	オカムラ LWGB6E-MF64	11	0
1204	病棟	5	多目的室1	テーブル	1	オカムラ 8185NX-MD	15	0
1205	病棟	5	多目的室1	いす	4	イトーキ KKA-513DD	15	0
1206	病棟	5	多目的室1	ホワイトボード	1	オカムラ 4380GA-H01	7	1
1207	病棟	5	多目的室1	掲示板	1	オカムラ 4390BC-H37	7	1
1208	病棟	5	多目的室1	行事予定表	1	オカムラ 4380JA-H01	7	1
1209	病棟	5	多目的室1	クリスタルケース	1	オカムラ 4043AS-Z13 + 4093AZ-Z13	15	0
1210	病棟	5	多目的室1	担架	1	NAVIS MT-19	7	1
1211	病棟	5	多目的室1	クリーンロッカー	1	オカムラ 93465A-Z13	15	0
1212	病棟	5	多目的室1	オーディオセット	1	PAnASOnIC SC-PM02-S	7	1
1213	病棟	5	多目的室2	テレビ	1	PAnASOnIC TH-32X3-K	7	1
1214	病棟	5	多目的室2	テレビ台	1	PAnASOnIC TY-VD3202	11	0
1215	病棟	5	多目的室2	ワゴン	1	イトーキ WCT-104NG	5	1
1216	病棟	5	多目的室2	保管庫	1	イトーキ H-365WN	15	0
1217	病棟	5	多目的室2	本棚	1	オカムラ LWGB6E-MF64	11	0
1218	病棟	5	多目的室2	テーブル	4	オカムラ 8185NX-MD	15	0
1219	病棟	5	多目的室2	いす	16	イトーキ KKA-513DD	15	0
1220	病棟	5	多目的室2	ホワイトボード	1	オカムラ 4380GA-H01	7	1
1221	病棟	5	多目的室2	掲示板	1	オカムラ 4390BC-H37	7	1
1222	病棟	5	多目的室2	行事予定表	1	オカムラ 4380JA-H01	7	1
1223	病棟	5	多目的室2	クリスタルケース	1	オカムラ 4043AS-Z13 + 4093AZ-Z13	15	0
1224	病棟	5	多目的室2	担架	1	NAVIS MT-19	7	1
1225	病棟	5	多目的室2	クリーンロッカー	1	オカムラ 93465A-Z13	15	0
1226	病棟	5	多目的室2	オーディオセット	1	PAnASOnIC SC-PM02-S	7	1
1227	病棟	5	配膳室1	食堂用机	2	イトーキ TB-6200N	15	0
1228	病棟	5	配膳室1	食堂用いす	8	オカムラ 丸スツール 8110CG G539	15	0
1229	病棟	5	配膳室2	食堂用机	2	イトーキ TB-6200N	15	0
1230	病棟	5	配膳室2	食堂用いす	8	オカムラ 丸スツール 8110CG G539	15	0
1231	病棟	5	配膳室3	食堂用机	2	イトーキ TB-6200N	15	0
1232	病棟	5	配膳室3	食堂用いす	8	オカムラ 丸スツール 8110CG G539	15	0
1233	病棟	5	配膳室4	食堂用机	2	イトーキ TB-6200N	15	0
1234	病棟	5	配膳室4	食堂用いす	8	オカムラ 丸スツール 8110CG G539	15	0
1235	病棟	5	ごみ置場1	保管庫	2	オカムラ 4234ZZ	15	0
1236	病棟	5	ごみ置場2	保管庫	2	オカムラ 4234ZZ	15	0
1237	病棟	5	ごみ置場3	保管庫	2	オカムラ 4234ZZ	15	0
1238	病棟	5	ごみ置場4	保管庫	2	オカムラ 4234ZZ	15	0
1239	病棟	5	医療機器室	保管庫	4	オカムラ 4234ZZ	15	0
1240	病棟	5	理髪室1	いす(被収容者用)	2	イトーキ KKA-513DD-Z5H4	15	0
1241	病棟	5	理髪室2	いす(被収容者用)	2	イトーキ KKA-513DD-Z5H4	15	0
1242	病棟	5	汚物処理室1	クリーンロッカー	1	オカムラ 93465A-Z13	15	0
1243	病棟	5	汚物処理室2	クリーンロッカー	1	オカムラ 93465A-Z13	15	0
1244	病棟	5	リネン室1	保管庫	2	オカムラ 4234ZZ	15	0
1245	病棟	5	リネン室2	保管庫	2	オカムラ 4234ZZ	15	0
1246	病棟	5	リネン室3	保管庫	2	オカムラ 4234ZZ	15	0
1247	病棟	5	リネン室4	保管庫	2	オカムラ 4234ZZ	15	0
1248	病棟	5	リネン室5	保管庫	2	オカムラ 4234ZZ	15	0
1249	病棟	5	リネン室6	保管庫	2	オカムラ 4234ZZ	15	0
1250	病棟	5	リネン室7	保管庫	1	オカムラ 4234ZZ	15	0
1251	病棟	5	リネン室8	保管庫	1	オカムラ 4234ZZ	15	0
1252	病棟	5	担当台	保管庫	4	オカムラ 4234ZZ	15	0
1253	病棟	5	担当台	掲示板	4	オカムラ 4390BB H37	7	1
1254	病棟	5	担当台	机(経理係用)	4	イトーキ CZN-107CA-WE	15	0
1255	病棟	5	担当台	いす(経理係用)	4	イトーキ KKA-513DD-Z5H4	15	0
1256	病棟	5	担当台	クリーンロッカー	4	オカムラ 93465A-Z13	15	0
1257	病棟	5	担当台	運搬車	4	イトーキ WSK-301S	5	1
1258	病棟	5	単独室	整理箱	64	ベッドサイドキャビネット W430×H750×D370	5	1

NO.	施設名	階数	室名	品名	数量	規格(参考)	耐用年数	更新回数
1259	病棟	5	単独室	医療用ベッド	64	フランスベッド 3ハンドルベッド	7	1
1260	病棟	5	単独室	ベッドサイドテーブル	64	コクヨ HP-BT2E-F1	11	0
1261	病棟	5	単独室	私物保管箱	64	折畳みコンテナ型 W520×H370×D190	5	1
1262	病棟	5	単独室	ダイヤルロック錠	64	サンワサプライ SLE-9L	4	2
1263	病棟	5	単独室	ついたて	64	W900×H920×D25	11	0
1264	病棟	5	単独室 移送待ち	居室用座机	30	W610×H370×D370	11	0
1265	病棟	5	単独室 移送待ち	整理箱	30	ベッドサイドキャビネット W430×H750×D370	5	1
1266	病棟	5	単独室 移送待ち	私物保管箱	30	折畳みコンテナ型 W520×H370×D190	5	1
1267	病棟	5	単独室 移送待ち	ダイヤルロック錠	30	サンワサプライ SLE-9L	4	2
1268	病棟	5	単独室 移送待ち	ついたて	30	W900×H920×D25	11	0
1269	病棟	5	単独室(大型)	整理箱	4	ベッドサイドキャビネット W430×H750×D370	5	1
1270	病棟	5	単独室(大型)	医療用ベッド	4	フランスベッド 3ハンドルベッド	7	1
1271	病棟	5	単独室(大型)	ベッドサイドテーブル	4	コクヨ HP-BT2E-F1	11	0
1272	病棟	5	単独室(大型)	私物保管箱	4	折畳みコンテナ型 W520×H370×D190	5	1
1273	病棟	5	単独室(大型)	ダイヤルロック錠	4	サンワサプライ SLE-9L	4	2
1274	病棟	5	単独室(大型)	ついたて	4	W900×H920×D25	11	0
1275	病棟	5	単独浴室	スノコ	32	コクヨ CM-JM10	8	1
1276	病棟	5	単独浴室	扇風機	8	PAnASOnIC F-CH328-S	8	1
1277	病棟	5	共同浴室	スノコ	66	コクヨ CM-JM10	8	1
1278	病棟	5	共同浴室	扇風機	6	PAnASOnIC F-CH328-S	8	1
1279	病棟	6	診察室	診察用ベッド	1	コクヨ HP-D4T	7	1
1280	病棟	6	診察室	丸いす	1	オカムラ 8110GZ-G721	15	0
1281	病棟	6	診察室	器械戸棚	1	コクヨ HP-SG11F1	15	0
1282	病棟	6	診察室	掲示板	1	オカムラ 4390BC-H37	7	1
1283	病棟	6	診察室	メイトレキャビネット	1	イトーキ HPC-216-HS-WE	15	0
1284	病棟	6	診察室	トレイ	13	イトーキ HPC-PT6405-WE	7	1
1285	病棟	6	診察室	ワゴン	1	イトーキ PCFW-540SK	5	1
1286	病棟	6	診察室	ダストボックス(医療用)	1	NAVIS ペダル式ダストカン	11	0
1287	病棟	6	診察室	脱衣かご	1	オカムラ L885SAP	7	1
1288	病棟	6	診察室	保管庫	1	オカムラ 4234ZZ	15	0
1289	病棟	6	診察室	手洗い台	1	NAVIS 0-1556-01	11	0
1290	病棟	6	診察室	洗面器	1	NAVIS 5-197-01	7	1
1291	病棟	6	診察室	シャウカステン	1	M-80	7	1
1292	病棟	6	診察室	機器ワゴン	1	枠付き回診車(2段)	5	1
1293	病棟	6	陰圧診察室	診察用ベッド	1	コクヨ HP-D4T	7	1
1294	病棟	6	陰圧診察室	丸いす	1	オカムラ 8110GZ-G721	15	0
1295	病棟	6	陰圧診察室	器械戸棚	1	コクヨ HP-SG11F1	15	0
1296	病棟	6	陰圧診察室	掲示板	1	オカムラ 4390BC-H37	7	1
1297	病棟	6	陰圧診察室	メイトレキャビネット	1	イトーキ HPC-216-HS-WE	15	0
1298	病棟	6	陰圧診察室	トレイ	13	イトーキ HPC-PT6405-WE	7	1
1299	病棟	6	陰圧診察室	ワゴン	1	イトーキ PCFW-540SK	5	1
1300	病棟	6	陰圧診察室	ダストボックス(医療用)	1	NAVIS ペダル式ダストカン	11	0
1301	病棟	6	陰圧診察室	脱衣かご	1	オカムラ L885SAP	7	1
1302	病棟	6	陰圧診察室	保管庫	1	オカムラ 4234ZZ	15	0
1303	病棟	6	陰圧診察室	手洗い台	1	NAVIS 0-1556-01	11	0
1304	病棟	6	陰圧診察室	洗面器	1	NAVIS 5-197-01	7	1
1305	病棟	6	陰圧診察室	シャウカステン	1	M-80	7	1
1306	病棟	6	陰圧診察室	機器ワゴン	1	枠付き回診車(2段)	5	1
1307	病棟	6	集団療法室	机(経理係用)	1	イトーキ GZN-107CA-WE	15	0
1308	病棟	6	集団療法室	いす(経理係用)	1	イトーキ KKA-513DD-Z5H4	15	0
1309	病棟	6	集団療法室	保管庫	1	イトーキ HTM-189HS-WE, HTMA-069BA-WE(ベース)	15	0
1310	病棟	6	集団療法室	私物管理箱	1	イトーキ HDT6334NL	15	0
1311	病棟	6	集団療法室	私物管理箱	1	イトーキ HDT3332SL	15	0
1312	病棟	6	集団療法室	運搬車	1	イトーキ WSK-301S	5	1
1313	病棟	6	集団療法室	シューズボックス	1	イトーキ HDK-1253AT	15	0
1314	病棟	6	集団療法室	モニター	1	PAnASOnIC TH-32X3-K	7	1
1315	病棟	6	集団療法室	クリーンロッカー	1	オカムラ 93465A-Z13	15	0
1316	病棟	6	集団療法室	本棚	1	オカムラ レクトライン収納 シェルビング 4M58ZZ Z13	15	0
1317	病棟	6	作業療法室	机(経理係用)	1	イトーキ GZN-107CA-WE	15	0
1318	病棟	6	作業療法室	いす(経理係用)	1	イトーキ KKA-513DD-Z5H4	15	0
1319	病棟	6	作業療法室	保管庫	1	イトーキ HTM-189HS-WE, HTMA-069BA-WE(ベース)	15	0
1320	病棟	6	作業療法室	私物管理箱	1	イトーキ HDT6334NL	15	0
1321	病棟	6	作業療法室	私物管理箱	1	イトーキ HDT3332SL	15	0
1322	病棟	6	作業療法室	運搬車	1	イトーキ WSK-301S	5	1
1323	病棟	6	作業療法室	シューズボックス	1	イトーキ HDK-1253AT	15	0
1324	病棟	6	作業療法室	モニター	1	PAnASOnIC TH-32X3-K	7	1
1325	病棟	6	作業療法室	クリーンロッカー	1	オカムラ 93465A-Z13	15	0
1326	病棟	6	作業療法室	本棚	1	オカムラ レクトライン収納 シェルビング 4M58ZZ Z13	15	0
1327	病棟	6	作業倉庫	脚立	1	オカムラ L922RDP-A01	13	0
1328	病棟	6	作業倉庫	保管庫	4	オカムラ 4234ZZ	15	0

NO.	施設名	階数	室名	品名	数量	規格(参考)	耐用年数	更新回数
1329	病棟	6	デイルーム1	テレビ	1	PAnASOnIC TH-32X3-K	7	1
1330	病棟	6	デイルーム1	テレビ台	1	PAnASOnIC TY-VD3202	11	0
1331	病棟	6	デイルーム1	ワゴン	1	イトーキ WCT-104NG	5	1
1332	病棟	6	デイルーム1	保管庫	1	イトーキ H-365WN	15	0
1333	病棟	6	デイルーム1	本棚	1	オカムラ LWGB6E-MF64	11	0
1334	病棟	6	デイルーム1	テーブル	2	オカムラ 8185NX-MD	15	0
1335	病棟	6	デイルーム1	いす	8	イトーキ KKA-513DD	15	0
1336	病棟	6	デイルーム1	ホワイトボード	1	オカムラ 4380GA-H01	7	1
1337	病棟	6	デイルーム1	掲示板	1	オカムラ 4390BC-H37	7	1
1338	病棟	6	デイルーム1	行事予定表	1	オカムラ 4380JA-H01	7	1
1339	病棟	6	デイルーム1	クリスタルケース	1	オカムラ 4043AS-Z13 + 4093AZ-Z13	15	0
1340	病棟	6	デイルーム1	担架	1	NAVIS MT-19	7	1
1341	病棟	6	デイルーム1	クリーンロッカー	1	オカムラ 93465A-Z13	15	0
1342	病棟	6	デイルーム1	オーディオセット	1	PAnASOnIC SC-PM02-S	7	1
1343	病棟	6	デイルーム2	テレビ	1	PAnASOnIC TH-32X3-K	7	1
1344	病棟	6	デイルーム2	テレビ台	1	PAnASOnIC TY-VD3202	11	0
1345	病棟	6	デイルーム2	ワゴン	1	イトーキ WCT-104NG	5	1
1346	病棟	6	デイルーム2	保管庫	1	イトーキ H-365WN	15	0
1347	病棟	6	デイルーム2	本棚	1	オカムラ LWGB6E-MF64	11	0
1348	病棟	6	デイルーム2	テーブル	2	オカムラ 8185NX-MD	15	0
1349	病棟	6	デイルーム2	いす	8	イトーキ KKA-513DD	15	0
1350	病棟	6	デイルーム2	ホワイトボード	1	オカムラ 4380GA-H01	7	1
1351	病棟	6	デイルーム2	掲示板	1	オカムラ 4390BC-H37	7	1
1352	病棟	6	デイルーム2	行事予定表	1	オカムラ 4380JA-H01	7	1
1353	病棟	6	デイルーム2	クリスタルケース	1	オカムラ 4043AS-Z13 + 4093AZ-Z13	15	0
1354	病棟	6	デイルーム2	担架	1	NAVIS MT-19	7	1
1355	病棟	6	デイルーム2	クリーンロッカー	1	オカムラ 93465A-Z13	15	0
1356	病棟	6	デイルーム2	オーディオセット	1	PAnASOnIC SC-PM02-S	7	1
1357	病棟	6	デイルーム3	テレビ	1	PAnASOnIC TH-32X3-K	7	1
1358	病棟	6	デイルーム3	テレビ台	1	PAnASOnIC TY-VD3202	11	0
1359	病棟	6	デイルーム3	ワゴン	1	イトーキ WCT-104NG	5	1
1360	病棟	6	デイルーム3	保管庫	1	イトーキ H-365WN	15	0
1361	病棟	6	デイルーム3	本棚	1	オカムラ LWGB6E-MF64	11	0
1362	病棟	6	デイルーム3	テーブル	3	オカムラ 8185NX-MD	15	0
1363	病棟	6	デイルーム3	いす	10	イトーキ KKA-513DD	15	0
1364	病棟	6	デイルーム3	ホワイトボード	1	オカムラ 4380GA-H01	7	1
1365	病棟	6	デイルーム3	掲示板	1	オカムラ 4390BC-H37	7	1
1366	病棟	6	デイルーム3	行事予定表	1	オカムラ 4380JA-H01	7	1
1367	病棟	6	デイルーム3	クリスタルケース	1	オカムラ 4043AS-Z13 + 4093AZ-Z13	15	0
1368	病棟	6	デイルーム3	担架	1	NAVIS MT-19	7	1
1369	病棟	6	デイルーム3	クリーンロッカー	1	オカムラ 93465A-Z13	15	0
1370	病棟	6	デイルーム3	オーディオセット	1	PAnASOnIC SC-PM02-S	7	1
1371	病棟	6	カウンセリング室	いす	1	イトーキ KKA-513DD	15	0
1372	病棟	6	面接室	いす	1	イトーキ KKA-513DD	15	0
1373	病棟	6	育児室兼面接室	いす	1	イトーキ KKA-513DD	15	0
1374	病棟	6	倉庫1	脚立	1	オカムラ L922RDP-A01	13	0
1375	病棟	6	倉庫1	保管庫	1	オカムラ 4234ZZ	15	0
1376	病棟	6	倉庫2	脚立	1	オカムラ L922RDP-A01	13	0
1377	病棟	6	倉庫2	保管庫	3	オカムラ 4234ZZ	15	0
1378	病棟	6	倉庫3	脚立	1	オカムラ L922RDP-A01	13	0
1379	病棟	6	倉庫3	保管庫	2	オカムラ 4234ZZ	15	0
1380	病棟	6	倉庫4	脚立	1	オカムラ L922RDP-A01	13	0
1381	病棟	6	倉庫4	保管庫	2	オカムラ 4234ZZ	15	0
1382	病棟	6	スタッフルーム1	メディアキャビネット	1	イトーキ HPC-216-HS-WE	15	0
1383	病棟	6	スタッフルーム1	アンプル棚	1	イトーキ HPN-099LAT-WE	15	0
1384	病棟	6	スタッフルーム1	ガゼット収納庫	1	イトーキ HPM-189HVGN-WE	15	0
1385	病棟	6	スタッフルーム1	トレイ	13	イトーキ HPC-PT6405-WE	7	1
1386	病棟	6	スタッフルーム1	ワゴン	1	イトーキ PCFW-540SK	5	1
1387	病棟	6	スタッフルーム1	採血テーブル	1	イトーキ HPT-144BTM-WE	13	0
1388	病棟	6	スタッフルーム1	車いす	2	NAVIS MPN-43	7	1
1389	病棟	6	スタッフルーム1	回診車	1	コクヨHP-AG1	5	1
1390	病棟	6	スタッフルーム1	ストレッチャー	1	サカイIA-250	7	1
1391	病棟	6	スタッフルーム1	ダストボックス(医療用)	1	NAVIS ペダル式ダストカン	11	0
1392	病棟	6	スタッフルーム1	保管庫	1	オカムラ 4234ZZ	15	0
1393	病棟	6	スタッフルーム1	AED	1	カルジライフ AED-2100	5	1
1394	病棟	6	スタッフルーム1	点滴作業台	1	点滴処置車 TSW-NB (両引き出し)	5	1
1395	病棟	6	スタッフルーム1	シャウカステン	1	M-80	7	1
1396	病棟	6	スタッフルーム2	メディアキャビネット	1	イトーキ HPC-216-HS-WE	15	0
1397	病棟	6	スタッフルーム2	アンプル棚	1	イトーキ HPN-099LAT-WE	15	0
1398	病棟	6	スタッフルーム2	ガゼット収納庫	1	イトーキ HPM-189HVGN-WE	15	0

NO.	施設名	階数	室名	品名	数量	規格(参考)	耐用年数	更新回数
1399	病棟	6	スタッフルーム2	トレイ	13	イトーキ HPC-PT6405-WE	7	1
1400	病棟	6	スタッフルーム2	ワゴン	1	イトーキ PCFW-540SK	5	1
1401	病棟	6	スタッフルーム2	採血テーブル	1	イトーキ HPT-144BTM-WE	13	0
1402	病棟	6	スタッフルーム2	車いす	2	NAVIS MPN-43	7	1
1403	病棟	6	スタッフルーム2	回診車	1	コクヨHP-AG1	5	1
1404	病棟	6	スタッフルーム2	ストレッチャー	1	サカイIA-250	7	1
1405	病棟	6	スタッフルーム2	ダストボックス(医療用)	1	NAVIS ペダル式ダストカン	11	0
1406	病棟	6	スタッフルーム2	保管庫	1	オカムラ 4234ZZ	15	0
1407	病棟	6	スタッフルーム2	AED	1	カルジライフ AED-2100	5	1
1408	病棟	6	スタッフルーム2	点滴作業台	1	点滴処置車 TSW-NB (両引き出し)	5	1
1409	病棟	6	スタッフルーム2	シャウカステン	1	M-80	7	1
1410	病棟	6	処置室1	診察用ベッド	1	コクヨ HP-D4T	7	1
1411	病棟	6	処置室1	丸いす	1	オカムラ 8110GZ-G721	15	0
1412	病棟	6	処置室1	器械戸棚	1	コクヨ HP-SG11F1	15	0
1413	病棟	6	処置室1	掲示板	1	オカムラ 4390BC-H37	7	1
1414	病棟	6	処置室1	冷蔵庫	1	NAVIS FMS-121GS	8	1
1415	病棟	6	処置室1	メディカルキャビネット	1	イトーキ HPC-216-HS-WE	15	0
1416	病棟	6	処置室1	アンプル棚	1	イトーキ HPN-099LAT-WE	15	0
1417	病棟	6	処置室1	ガゼット収納庫	1	イトーキ HPM-189HVGW-WE	15	0
1418	病棟	6	処置室1	トレイ	13	イトーキ HPC-PT6405-WE	7	1
1419	病棟	6	処置室1	ワゴン	1	イトーキ PCFW-540SK	5	1
1420	病棟	6	処置室1	採血テーブル	1	イトーキ HPT-144BTM-WE	13	0
1421	病棟	6	処置室1	車いす	1	NAVIS MPN-43	7	1
1422	病棟	6	処置室1	ガードルスタンド	1	NAVIS オシャンブル-D	13	0
1423	病棟	6	処置室1	ストレッチャー	1	サカイIA-250	7	1
1424	病棟	6	処置室1	ダストボックス(医療用)	1	NAVIS ペダル式ダストカン	11	0
1425	病棟	6	処置室1	脱衣かご	1	オカムラ L885SAP	7	1
1426	病棟	6	処置室1	保管庫	1	オカムラ 4234ZZ	15	0
1427	病棟	6	処置室1	手洗い台	1	NAVIS 0-1556-01	11	0
1428	病棟	6	処置室1	洗面器	1	NAVIS 5-197-01	7	1
1429	病棟	6	処置室1	身長計	1	NAVIS YS-OA	7	1
1430	病棟	6	処置室1	シャウカステン	1	M-80	7	1
1431	病棟	6	処置室1	機器ワゴン	1	枠付き回診車(2段)	5	1
1432	病棟	6	処置室2	診察用ベッド	1	コクヨ HP-D4T	7	1
1433	病棟	6	処置室2	丸いす	1	オカムラ 8110GZ-G721	15	0
1434	病棟	6	処置室2	器械戸棚	1	コクヨ HP-SG11F1	15	0
1435	病棟	6	処置室2	掲示板	1	オカムラ 4390BC-H37	7	1
1436	病棟	6	処置室2	冷蔵庫	1	NAVIS FMS-121GS	8	1
1437	病棟	6	処置室2	メディカルキャビネット	1	イトーキ HPC-216-HS-WE	15	0
1438	病棟	6	処置室2	アンプル棚	1	イトーキ HPN-099LAT-WE	15	0
1439	病棟	6	処置室2	ガゼット収納庫	1	イトーキ HPM-189HVGW-WE	15	0
1440	病棟	6	処置室2	トレイ	13	イトーキ HPC-PT6405-WE	7	1
1441	病棟	6	処置室2	ワゴン	1	イトーキ PCFW-540SK	5	1
1442	病棟	6	処置室2	採血テーブル	1	イトーキ HPT-144BTM-WE	13	0
1443	病棟	6	処置室2	車いす	1	NAVIS MPN-43	7	1
1444	病棟	6	処置室2	ガードルスタンド	1	NAVIS オシャンブル-D	13	0
1445	病棟	6	処置室2	ストレッチャー	1	サカイIA-250	7	1
1446	病棟	6	処置室2	ダストボックス(医療用)	1	NAVIS ペダル式ダストカン	11	0
1447	病棟	6	処置室2	脱衣かご	1	オカムラ L885SAP	7	1
1448	病棟	6	処置室2	保管庫	1	オカムラ 4234ZZ	15	0
1449	病棟	6	処置室2	手洗い台	1	NAVIS 0-1556-01	11	0
1450	病棟	6	処置室2	洗面器	1	NAVIS 5-197-01	7	1
1451	病棟	6	処置室2	身長計	1	NAVIS YS-OA	7	1
1452	病棟	6	処置室2	シャウカステン	1	M-80	7	1
1453	病棟	6	処置室2	機器ワゴン	1	枠付き回診車(2段)	5	1
1454	病棟	6	多目的室	テレビ	1	PAnASOnIC TH-32X3-K	7	1
1455	病棟	6	多目的室	テレビ台	1	PAnASOnIC TY-VD3202	11	0
1456	病棟	6	多目的室	ワゴン	1	イトーキ WCT-104NG	5	1
1457	病棟	6	多目的室	保管庫	1	イトーキ H-365WN	15	0
1458	病棟	6	多目的室	本棚	1	オカムラ LWGB6E-MF64	11	0
1459	病棟	6	多目的室	テーブル	2	オカムラ 8185NX-MD	15	0
1460	病棟	6	多目的室	いす	5	イトーキ KKA-513DD	15	0
1461	病棟	6	多目的室	ホワイトボード	1	オカムラ 4380GA-H01	7	1
1462	病棟	6	多目的室	掲示板	1	オカムラ 4390BC-H37	7	1
1463	病棟	6	多目的室	行事予定表	1	オカムラ 4380JA-H01	7	1
1464	病棟	6	多目的室	クリスタルケース	1	オカムラ 4043AS-Z13 + 4093AZ-Z13	15	0
1465	病棟	6	多目的室	担架	1	NAVIS MT-19	7	1
1466	病棟	6	多目的室	クリーンロッカー	1	オカムラ 93465A-Z13	15	0
1467	病棟	6	多目的室	オーディオセット	1	PAnASOnIC SC-PM02-S	7	1
1468	病棟	6	配膳室1	食堂用机	2	イトーキ TB-6200N	15	0

NO.	施設名	階数	室名	品名	数量	規格(参考)	耐用年数	更新回数
1469	病棟	6	配膳室1	食堂用いす	8	オカムラ 丸スツール 8110CG G539	15	0
1470	病棟	6	配膳室2	食堂用机	2	イトーキ TB-6200N	15	0
1471	病棟	6	配膳室2	食堂用いす	8	オカムラ 丸スツール 8110CG G539	15	0
1472	病棟	6	配膳室3	食堂用机	2	イトーキ TB-6200N	15	0
1473	病棟	6	配膳室3	食堂用いす	8	オカムラ 丸スツール 8110CG G539	15	0
1474	病棟	6	ごみ置場1	保管庫	2	オカムラ 4234ZZ	15	0
1475	病棟	6	ごみ置場2	保管庫	2	オカムラ 4234ZZ	15	0
1476	病棟	6	ごみ置場3	保管庫	2	オカムラ 4234ZZ	15	0
1477	病棟	6	医療機器室1	保管庫	4	オカムラ 4234ZZ	15	0
1478	病棟	6	医療機器室2	保管庫	4	オカムラ 4234ZZ	15	0
1479	病棟	6	理髪室1	いす(被収容者用)	2	イトーキ KKA-513DD-Z5H4	15	0
1480	病棟	6	理髪室2	いす(被収容者用)	2	イトーキ KKA-513DD-Z5H4	15	0
1481	病棟	6	理髪室3	いす(被収容者用)	2	イトーキ KKA-513DD-Z5H4	15	0
1482	病棟	6	理髪室4	いす(被収容者用)	2	イトーキ KKA-513DD-Z5H4	15	0
1483	病棟	6	汚物処理室1	クリーンロッカー	1	オカムラ 93465A-Z13	15	0
1484	病棟	6	汚物処理室2	クリーンロッカー	1	オカムラ 93465A-Z13	15	0
1485	病棟	6	汚物処理室3	クリーンロッカー	1	オカムラ 93465A-Z13	15	0
1486	病棟	6	リネン室1	保管庫	2	オカムラ 4234ZZ	15	0
1487	病棟	6	リネン室2	保管庫	2	オカムラ 4234ZZ	15	0
1488	病棟	6	リネン室3	保管庫	2	オカムラ 4234ZZ	15	0
1489	病棟	6	リネン室4	保管庫	2	オカムラ 4234ZZ	15	0
1490	病棟	6	リネン室5	保管庫	2	オカムラ 4234ZZ	15	0
1491	病棟	6	リネン室6	保管庫	2	オカムラ 4234ZZ	15	0
1492	病棟	6	リネン室7	保管庫	2	オカムラ 4234ZZ	15	0
1493	病棟	6	担当台	保管庫	4	オカムラ 4234ZZ	15	0
1494	病棟	6	担当台	掲示板	4	オカムラ 4390BB H37	7	1
1495	病棟	6	担当台	机(経理係用)	4	イトーキ CZN-107CA-WE	15	0
1496	病棟	6	担当台	いす(経理係用)	4	イトーキ KKA-513DD-Z5H4	15	0
1497	病棟	6	担当台	クリーンロッカー	4	オカムラ 93465A-Z13	15	0
1498	病棟	6	担当台	運搬車	4	イトーキ WSK-301S	5	1
1499	病棟	6	単独室	整理箱	53	ベッドサイドキャビネット W430×H750×D370	5	1
1500	病棟	6	単独室	医療用ベッド	53	フランスベッド 3ハンドルベッド	7	1
1501	病棟	6	単独室	ベッドサイドテーブル	53	コクヨ HP-BT2E-F1	11	0
1502	病棟	6	単独室	私物保管箱	53	折畳みコンテナ型 W520×H370×D190	5	1
1503	病棟	6	単独室	ダイヤルロック錠	53	サンワサプライ SLE-9L	4	2
1504	病棟	6	単独室	ついたて	53	W900×H920×D25	11	0
1505	病棟	6	単独室 移送待ち	居室用座机	12	W610×H370×D370	11	0
1506	病棟	6	単独室 移送待ち	整理箱	12	ベッドサイドキャビネット W430×H750×D370	5	1
1507	病棟	6	単独室 移送待ち	私物保管箱	12	折畳みコンテナ型 W520×H370×D190	5	1
1508	病棟	6	単独室 移送待ち	ダイヤルロック錠	12	サンワサプライ SLE-9L	4	2
1509	病棟	6	単独室 移送待ち	ついたて	12	W900×H920×D25	11	0
1510	病棟	6	単独室(大型)	整理箱	6	ベッドサイドキャビネット W430×H750×D370	5	1
1511	病棟	6	単独室(大型)	医療用ベッド	6	フランスベッド 3ハンドルベッド	7	1
1512	病棟	6	単独室(大型)	ベッドサイドテーブル	6	コクヨ HP-BT2E-F1	11	0
1513	病棟	6	単独室(大型)	私物保管箱	6	折畳みコンテナ型 W520×H370×D190	5	1
1514	病棟	6	単独室(大型)	ダイヤルロック錠	6	サンワサプライ SLE-9L	4	2
1515	病棟	6	単独室(大型)	ついたて	6	W900×H920×D25	11	0
1516	病棟	6	単独室(防音)	整理箱	2	ベッドサイドキャビネット W430×H750×D370	5	1
1517	病棟	6	単独室(防音)	医療用ベッド	2	フランスベッド 3ハンドルベッド	7	1
1518	病棟	6	単独室(防音)	ベッドサイドテーブル	2	コクヨ HP-BT2E-F1	11	0
1519	病棟	6	単独室(防音)	私物保管箱	2	折畳みコンテナ型 W520×H370×D190	5	1
1520	病棟	6	単独室(防音)	ダイヤルロック錠	2	サンワサプライ SLE-9L	4	2
1521	病棟	6	単独室(防音)	ついたて	2	W900×H920×D25	11	0
1522	病棟	6	単独室(陰圧)	整理箱	4	ベッドサイドキャビネット W430×H750×D370	5	1
1523	病棟	6	単独室(陰圧)	医療用ベッド	4	フランスベッド 3ハンドルベッド	7	1
1524	病棟	6	単独室(陰圧)	ベッドサイドテーブル	4	コクヨ HP-BT2E-F1	11	0
1525	病棟	6	単独室(陰圧)	私物保管箱	4	折畳みコンテナ型 W520×H370×D190	5	1
1526	病棟	6	単独室(陰圧)	ダイヤルロック錠	4	サンワサプライ SLE-9L	4	2
1527	病棟	6	単独室(陰圧)	ついたて	4	W900×H920×D25	11	0
1528	病棟	6	共同室	居室用座机	24	W610×H370×D370	11	0
1529	病棟	6	共同室	整理箱	24	ベッドサイドキャビネット W430×H750×D370	5	1
1530	病棟	6	共同室	私物保管箱	24	折畳みコンテナ型 W520×H370×D190	5	1
1531	病棟	6	共同室	ダイヤルロック錠	24	サンワサプライ SLE-9L	4	2
1532	病棟	6	単独浴室	スノコ	32	コクヨ CM-JM10	8	1
1533	病棟	6	単独浴室	扇風機	8	PAnASOnIC F-CH328-S	8	1
1534	病棟	6	共同浴室	スノコ	66	コクヨ CM-JM10	8	1
1535	病棟	6	共同浴室	扇風機	6	PAnASOnIC F-CH328-S	8	1
1536	病棟	7	診察室(陰圧)	診察用ベッド	1	コクヨ HP-D4T	7	1
1537	病棟	7	診察室(陰圧)	丸いす	1	オカムラ 8110GZ-G721	15	0
1538	病棟	7	診察室(陰圧)	器械戸棚	1	コクヨ HP-SG11F1	15	0

NO.	施設名	階数	室名	品名	数量	規格(参考)	耐用年数	更新回数
1539	病棟	7	診察室(陰圧)	掲示板	1	オカムラ 4390BC-H37	7	1
1540	病棟	7	診察室(陰圧)	メディアレキビネット	1	イトーキ HPC-216-HS-WE	15	0
1541	病棟	7	診察室(陰圧)	トレイ	13	イトーキ HPC-PT6405-WE	7	1
1542	病棟	7	診察室(陰圧)	ワゴン	1	イトーキ PCFW-540SK	5	1
1543	病棟	7	診察室(陰圧)	ダストボックス(医療用)	1	NAVIS ペダル式ダストカン	11	0
1544	病棟	7	診察室(陰圧)	脱衣かご	1	オカムラ L885SAP	7	1
1545	病棟	7	診察室(陰圧)	保管庫	1	オカムラ 4234ZZ	15	0
1546	病棟	7	診察室(陰圧)	手洗い台	1	NAVIS 0-1556-01	11	0
1547	病棟	7	診察室(陰圧)	洗面器	1	NAVIS 5-197-01	7	1
1548	病棟	7	診察室(陰圧)	シャウカステン	1	M-80	7	1
1549	病棟	7	診察室(陰圧)	機器ワゴン	1	枠付き回診車(2段)	5	1
1550	病棟	7	集会室1	テレビ	1	PAnASOnIC TH-32X3-K	7	1
1551	病棟	7	集会室1	テレビ台	1	PAnASOnIC TY-VD3202	11	0
1552	病棟	7	集会室1	ワゴン	1	イトーキ WCT-104NG	5	1
1553	病棟	7	集会室1	保管庫	1	イトーキ H-365WN	15	0
1554	病棟	7	集会室1	本棚	1	オカムラ LWGB6E-MF64	11	0
1555	病棟	7	集会室1	テーブル	1	オカムラ 8185NX-MD	15	0
1556	病棟	7	集会室1	いす	4	イトーキ KKA-513DD	15	0
1557	病棟	7	集会室1	ホワイトボード	1	オカムラ 4380GA-H01	7	1
1558	病棟	7	集会室1	掲示板	1	オカムラ 4390BC-H37	7	1
1559	病棟	7	集会室1	行事予定表	1	オカムラ 4380JA-H01	7	1
1560	病棟	7	集会室1	クリスタルケース	1	オカムラ 4043AS-Z13 + 4093AZ-Z13	15	0
1561	病棟	7	集会室1	担架	1	NAVIS MT-19	7	1
1562	病棟	7	集会室1	クリーンロッカー	1	オカムラ 93465A-Z13	15	0
1563	病棟	7	集会室1	オーディオセット	1	PAnASOnIC SC-PM02-S	7	1
1564	病棟	7	集会室2	テレビ	1	PAnASOnIC TH-32X3-K	7	1
1565	病棟	7	集会室2	テレビ台	1	PAnASOnIC TY-VD3202	11	0
1566	病棟	7	集会室2	ワゴン	1	イトーキ WCT-104NG	5	1
1567	病棟	7	集会室2	保管庫	1	イトーキ H-365WN	15	0
1568	病棟	7	集会室2	本棚	1	オカムラ LWGB6E-MF64	11	0
1569	病棟	7	集会室2	テーブル	1	オカムラ 8185NX-MD	15	0
1570	病棟	7	集会室2	いす	4	イトーキ KKA-513DD	15	0
1571	病棟	7	集会室2	ホワイトボード	1	オカムラ 4380GA-H01	7	1
1572	病棟	7	集会室2	掲示板	1	オカムラ 4390BC-H37	7	1
1573	病棟	7	集会室2	行事予定表	1	オカムラ 4380JA-H01	7	1
1574	病棟	7	集会室2	クリスタルケース	1	オカムラ 4043AS-Z13 + 4093AZ-Z13	15	0
1575	病棟	7	集会室2	担架	1	NAVIS MT-19	7	1
1576	病棟	7	集会室2	クリーンロッカー	1	オカムラ 93465A-Z13	15	0
1577	病棟	7	集会室2	オーディオセット	1	PAnASOnIC SC-PM02-S	7	1
1578	病棟	7	集会室3	テレビ	1	PAnASOnIC TH-32X3-K	7	1
1579	病棟	7	集会室3	テレビ台	1	PAnASOnIC TY-VD3202	11	0
1580	病棟	7	集会室3	ワゴン	1	イトーキ WCT-104NG	5	1
1581	病棟	7	集会室3	保管庫	1	イトーキ H-365WN	15	0
1582	病棟	7	集会室3	本棚	1	オカムラ LWGB6E-MF64	11	0
1583	病棟	7	集会室3	テーブル	5	オカムラ 8185NX-MD	15	0
1584	病棟	7	集会室3	いす	20	イトーキ KKA-513DD	15	0
1585	病棟	7	集会室3	ホワイトボード	1	オカムラ 4380GA-H01	7	1
1586	病棟	7	集会室3	掲示板	1	オカムラ 4390BC-H37	7	1
1587	病棟	7	集会室3	行事予定表	1	オカムラ 4380JA-H01	7	1
1588	病棟	7	集会室3	クリスタルケース	1	オカムラ 4043AS-Z13 + 4093AZ-Z13	15	0
1589	病棟	7	集会室3	担架	1	NAVIS MT-19	7	1
1590	病棟	7	集会室3	クリーンロッカー	1	オカムラ 93465A-Z13	15	0
1591	病棟	7	集会室3	オーディオセット	1	PAnASOnIC SC-PM02-S	7	1
1592	病棟	7	防護衣室	更衣ロッカー1	1	コクヨ FLK630	15	0
1593	病棟	7	面接室	いす	1	イトーキ KKA-513DD	15	0
1594	病棟	7	用具庫1	脚立	1	オカムラ L922RDP-A01	13	0
1595	病棟	7	用具庫1	保管庫	1	オカムラ 4234ZZ	15	0
1596	病棟	7	用具庫2	脚立	1	オカムラ L922RDP-A01	13	0
1597	病棟	7	用具庫2	保管庫	1	オカムラ 4234ZZ	15	0
1598	病棟	7	倉庫1	脚立	1	オカムラ L922RB A1	13	0
1599	病棟	7	倉庫1	物品棚	3	オカムラ 63Z6AQ	15	0
1600	病棟	7	倉庫2	脚立	1	オカムラ L922RDP-A01	13	0
1601	病棟	7	倉庫2	保管庫	4	オカムラ 4234ZZ	15	0
1602	病棟	7	スタッフルーム	メディアレキビネット	1	イトーキ HPC-216-HS-WE	15	0
1603	病棟	7	スタッフルーム	アンプル棚	1	イトーキ HPN-099LAT-WE	15	0
1604	病棟	7	スタッフルーム	ガーテル収納庫	1	イトーキ HPM-189HVGW-WE	15	0
1605	病棟	7	スタッフルーム	トレイ	13	イトーキ HPC-PT6405-WE	7	1
1606	病棟	7	スタッフルーム	採血テーブル	1	イトーキ HPT-144BTM-WE	13	0
1607	病棟	7	スタッフルーム	車いす	2	NAVIS MPN-43	7	1
1608	病棟	7	スタッフルーム	回診車	1	コクヨHP-AG1	5	1

NO.	施設名	階数	室名	品名	数量	規格(参考)	耐用年数	更新回数
1609	病棟	7	スタッフルーム	ストレッチャー	1	サカイIA-250	7	1
1610	病棟	7	スタッフルーム	ダストボックス(医療用)	1	NAVIS ペダル式ダストカン	11	0
1611	病棟	7	スタッフルーム	保管庫	1	オカムラ 4234ZZ	15	0
1612	病棟	7	スタッフルーム	AED	1	カルジライフ AED-2100	5	1
1613	病棟	7	スタッフルーム	点滴作業台	1	点滴処置車 TSW-NB (両引き出し)	5	1
1614	病棟	7	スタッフルーム	シャウカステン	1	M-80	7	1
1615	病棟	7	処置室(陰圧)	丸いす	1	オカムラ 8110GZ-G721	15	0
1616	病棟	7	処置室(陰圧)	器械戸棚	1	コクヨ HP-SG11F1	15	0
1617	病棟	7	処置室(陰圧)	掲示板	1	オカムラ 4390BC-H37	7	1
1618	病棟	7	処置室(陰圧)	冷蔵庫	1	NAVIS FMS-121GS	8	1
1619	病棟	7	処置室(陰圧)	メイトレイヤビネット	1	イトーキ HPC-216-HS-WE	15	0
1620	病棟	7	処置室(陰圧)	アンプル棚	1	イトーキ HPN-099LAT-WE	15	0
1621	病棟	7	処置室(陰圧)	ガートル収納庫	1	イトーキ HPM-189HVGW-WE	15	0
1622	病棟	7	処置室(陰圧)	トレイ	13	イトーキ HPC-PT6405-WE	7	1
1623	病棟	7	処置室(陰圧)	ワゴン	1	イトーキ PCFW-540SK	5	1
1624	病棟	7	処置室(陰圧)	採血テーブル	1	イトーキ HPT-144BTM-WE	13	0
1625	病棟	7	処置室(陰圧)	車いす	1	NAVIS MPN-43	7	1
1626	病棟	7	処置室(陰圧)	ガードルスタンド	1	NAVIS ホンダブルー-D	13	0
1627	病棟	7	処置室(陰圧)	ストレッチャー	1	サカイIA-250	7	1
1628	病棟	7	処置室(陰圧)	ダストボックス(医療用)	1	NAVIS ペダル式ダストカン	11	0
1629	病棟	7	処置室(陰圧)	脱衣かご	1	オカムラ L885SAP	7	1
1630	病棟	7	処置室(陰圧)	保管庫	1	オカムラ 4234ZZ	15	0
1631	病棟	7	処置室(陰圧)	手洗い台	1	NAVIS 0-1556-01	11	0
1632	病棟	7	処置室(陰圧)	洗面器	1	NAVIS 5-197-01	7	1
1633	病棟	7	処置室(陰圧)	身長計	1	NAVIS YS-0A	7	1
1634	病棟	7	処置室(陰圧)	シャウカステン	1	M-80	7	1
1635	病棟	7	処置室(陰圧)	機器ワゴン	1	枠付き回診車(2段)	5	1
1636	病棟	7	多目的室	テレビ	1	PAnASOnIC TH-32X3-K	7	1
1637	病棟	7	多目的室	テレビ台	1	PAnASOnIC TY-VD3202	11	0
1638	病棟	7	多目的室	ワゴン	1	イトーキ WCT-104NG	5	1
1639	病棟	7	多目的室	保管庫	1	イトーキ H-365WN	15	0
1640	病棟	7	多目的室	本棚	1	オカムラ LWGB6E-MF64	11	0
1641	病棟	7	多目的室	テーブル	1	オカムラ 8185NX-MD	15	0
1642	病棟	7	多目的室	いす	4	イトーキ KKA-513DD	15	0
1643	病棟	7	多目的室	ホワイトボード	1	オカムラ 4380GA-H01	7	1
1644	病棟	7	多目的室	掲示板	1	オカムラ 4390BC-H37	7	1
1645	病棟	7	多目的室	行事予定表	1	オカムラ 4380JA-H01	7	1
1646	病棟	7	多目的室	クリスタルケース	1	オカムラ 4043AS-Z13 + 4093AZ-Z13	15	0
1647	病棟	7	多目的室	担架	1	NAVIS MT-19	7	1
1648	病棟	7	多目的室	クリーンロッカー	1	オカムラ 93465A-Z13	15	0
1649	病棟	7	多目的室	オーディオセット	1	PAnASOnIC SC-PM02-S	7	1
1650	病棟	7	配膳室1	食堂用机	2	イトーキ TB-6200N	15	0
1651	病棟	7	配膳室1	食堂用いす	8	オカムラ 丸スツール 8110CG G539	15	0
1652	病棟	7	配膳室2	食堂用机	2	イトーキ TB-6200N	15	0
1653	病棟	7	配膳室2	食堂用いす	8	オカムラ 丸スツール 8110CG G539	15	0
1654	病棟	7	ごみ置場1	保管庫	2	オカムラ 4234ZZ	15	0
1655	病棟	7	ごみ置場2	保管庫	2	オカムラ 4234ZZ	15	0
1656	病棟	7	医療機器室	保管庫	2	オカムラ 4234ZZ	15	0
1657	病棟	7	理髪室1	保管庫	2	オカムラ 4234ZZ	15	0
1658	病棟	7	理髪室2	いす(被收容者用)	2	イトーキ KKA-513DD-Z5H4	15	0
1659	病棟	7	汚物処理室	クリーンロッカー	1	オカムラ 93465A-Z13	15	0
1660	病棟	7	リネン室1	保管庫	2	オカムラ 4234ZZ	15	0
1661	病棟	7	リネン室2	保管庫	2	オカムラ 4234ZZ	15	0
1662	病棟	7	リネン室3	保管庫	2	オカムラ 4234ZZ	15	0
1663	病棟	7	リネン室4	保管庫	2	オカムラ 4234ZZ	15	0
1664	病棟	7	担当台	保管庫	2	オカムラ 4234ZZ	15	0
1665	病棟	7	担当台	掲示板	2	オカムラ 4390BB H37	7	1
1666	病棟	7	担当台	机(経理係用)	2	イトーキ CZN-107CA-WE	15	0
1667	病棟	7	担当台	いす(経理係用)	2	イトーキ KKA-513DD-Z5H4	15	0
1668	病棟	7	担当台	クリーンロッカー	2	オカムラ 93465A-Z13	15	0
1669	病棟	7	担当台	運搬車	2	イトーキ WSK-301S	5	1
1670	病棟	7	単独室(女子経理)	居室用座机	12	W610×H370×D370	11	0
1671	病棟	7	単独室(女子経理)	整理箱	12	ベッドサイドキャビネット W430×H750×D370	5	1
1672	病棟	7	単独室(女子経理)	テレビ	12	REALLIFE JAPAN TV-141LED	7	1
1673	病棟	7	単独室(女子経理)	私物保管箱	12	折畳みコンテナ型 W520×H370×D190	5	1
1674	病棟	7	単独室(女子経理)	ダイヤルロック錠	12	サンワサプライ SLE-9L	4	2
1675	病棟	7	単独室(女子経理)	ついたて	12	W900×H920×D25	11	0
1676	病棟	7	単独室(準開放)	居室用座机	2	W610×H370×D370	11	0
1677	病棟	7	単独室(準開放)	整理箱	2	ベッドサイドキャビネット W430×H750×D370	5	1
1678	病棟	7	単独室(準開放)	テレビ	2	REALLIFE JAPAN TV-141LED	7	1

NO.	施設名	階数	室名	品名	数量	規格(参考)	耐用年数	更新回数
1679	病棟	7	単独室(準開放)	私物保管箱	2	折畳みコンテナ型 W520×H370×D190	5	1
1680	病棟	7	単独室(準開放)	ダイヤルロック錠	2	サンワサプライ SLE-9L	4	2
1681	病棟	7	単独室(準開放)	ついたて	2	W900×H920×D25	11	0
1682	病棟	7	単独室(釈前)	居室用座机	2	W610×H370×D370	11	0
1683	病棟	7	単独室(釈前)	整理箱	2	ベッドサイドキャビネット W430×H750×D370	5	1
1684	病棟	7	単独室(釈前)	テレビ	2	REALLIFE JAPAN TV-141LED	7	1
1685	病棟	7	単独室(釈前)	私物保管箱	2	折畳みコンテナ型 W520×H370×D190	5	1
1686	病棟	7	単独室(釈前)	ダイヤルロック錠	2	サンワサプライ SLE-9L	4	2
1687	病棟	7	単独室(釈前)	ついたて	2	W900×H920×D25	11	0
1688	病棟	7	単独室(大型)	整理箱	3	ベッドサイドキャビネット W430×H750×D370	5	1
1689	病棟	7	単独室(大型)	医療用ベッド	3	フランスベッド 3ハンドルベッド	7	1
1690	病棟	7	単独室(大型)	ベッドサイドテーブル	3	コクヨ HP-BT2E-F1	11	0
1691	病棟	7	単独室(大型)	私物保管箱	3	折畳みコンテナ型 W520×H370×D190	5	1
1692	病棟	7	単独室(大型)	ダイヤルロック錠	3	サンワサプライ SLE-9L	4	2
1693	病棟	7	単独室(大型)	ついたて	3	W900×H920×D25	11	0
1694	病棟	7	単独室(防音)	整理箱	1	ベッドサイドキャビネット W430×H750×D370	5	1
1695	病棟	7	単独室(防音)	医療用ベッド	1	フランスベッド 3ハンドルベッド	7	1
1696	病棟	7	単独室(防音)	ベッドサイドテーブル	1	コクヨ HP-BT2E-F1	11	0
1697	病棟	7	単独室(防音)	私物保管箱	1	折畳みコンテナ型 W520×H370×D190	5	1
1698	病棟	7	単独室(防音)	ダイヤルロック錠	1	サンワサプライ SLE-9L	4	2
1699	病棟	7	単独室(防音)	ついたて	1	W900×H920×D25	11	0
1700	病棟	7	単独室(陰圧)	整理箱	20	ベッドサイドキャビネット W430×H750×D370	5	1
1701	病棟	7	単独室(陰圧)	医療用ベッド	20	フランスベッド 3ハンドルベッド	7	1
1702	病棟	7	単独室(陰圧)	ベッドサイドテーブル	20	コクヨ HP-BT2E-F1	11	0
1703	病棟	7	単独室(陰圧)	私物保管箱	20	折畳みコンテナ型 W520×H370×D190	5	1
1704	病棟	7	単独室(陰圧)	ダイヤルロック錠	20	サンワサプライ SLE-9L	4	2
1705	病棟	7	単独室(陰圧)	ついたて	20	W900×H920×D25	11	0
1706	病棟	7	単独浴室	スノコ	12	コクヨ CM-JM10	8	1
1707	病棟	7	単独浴室	扇風機	3	PAnASOnIC F-CH328-S	8	1
1708	病棟	7	共同浴室	スノコ	44	コクヨ CM-JM10	8	1
1709	病棟	7	共同浴室	扇風機	4	PAnASOnIC F-CH328-S	8	1
1710	診療棟	1	人工透析室1	診察用ベッド	1	コクヨ HP-D4T	7	1
1711	診療棟	1	人工透析室1	丸いす	1	オカムラ 8110GZ-G721	15	0
1712	診療棟	1	人工透析室1	器械戸棚	1	コクヨ HP-SG11F1	15	0
1713	診療棟	1	人工透析室1	掲示板	1	オカムラ 4390BC-H37	7	1
1714	診療棟	1	人工透析室1	冷蔵庫	1	NAVIS FMS-121GS	8	1
1715	診療棟	1	人工透析室1	メディアキャビネット	1	イトーキ HPC-216-HS-WE	15	0
1716	診療棟	1	人工透析室1	アンブル棚	1	イトーキ HPN-099LAT-WE	15	0
1717	診療棟	1	人工透析室1	カテール収納庫	1	イトーキ HPM-189HVGW-WE	15	0
1718	診療棟	1	人工透析室1	トレイ	13	イトーキ HPC-PT6405-WE	7	1
1719	診療棟	1	人工透析室1	ワゴン	1	イトーキ PCFW-540SK	5	1
1720	診療棟	1	人工透析室1	採血テーブル	1	イトーキ HPT-144BTM-WE	13	0
1721	診療棟	1	人工透析室1	ダストボックス(医療用)	1	NAVIS ペダル式ダストカン	11	0
1722	診療棟	1	人工透析室1	脱衣かご	1	オカムラ L885SAP	7	1
1723	診療棟	1	人工透析室1	保管庫	1	オカムラ 4234ZZ	15	0
1724	診療棟	1	人工透析室1	手洗い台	1	NAVIS 0-1556-01	11	0
1725	診療棟	1	人工透析室1	洗面器	1	NAVIS 5-197-01	7	1
1726	診療棟	1	人工透析室1	身長計	1	NAVIS YS-OA	7	1
1727	診療棟	1	人工透析室1	事務机	1	オカムラ DS15VD M	15	0
1728	診療棟	1	人工透析室1	救急カート	1	プラム救急カート	7	1
1729	診療棟	1	透析機械室1	保管庫	2	オカムラ 4234ZZ	15	0
1730	診療棟	1	人工透析2	診察用ベッド	1	コクヨ HP-D4T	7	1
1731	診療棟	1	人工透析2	丸いす	1	オカムラ 8110GZ-G721	15	0
1732	診療棟	1	人工透析2	器械戸棚	1	コクヨ HP-SG11F1	15	0
1733	診療棟	1	人工透析2	掲示板	1	オカムラ 4390BC-H37	7	1
1734	診療棟	1	人工透析2	冷蔵庫	1	NAVIS FMS-121GS	8	1
1735	診療棟	1	人工透析2	メディアキャビネット	1	イトーキ HPC-216-HS-WE	15	0
1736	診療棟	1	人工透析2	アンブル棚	1	イトーキ HPN-099LAT-WE	15	0
1737	診療棟	1	人工透析2	カテール収納庫	1	イトーキ HPM-189HVGW-WE	15	0
1738	診療棟	1	人工透析2	トレイ	13	イトーキ HPC-PT6405-WE	7	1
1739	診療棟	1	人工透析2	ワゴン	1	イトーキ PCFW-540SK	5	1
1740	診療棟	1	人工透析2	採血テーブル	1	イトーキ HPT-144BTM-WE	13	0
1741	診療棟	1	人工透析2	ダストボックス(医療用)	1	NAVIS ペダル式ダストカン	11	0
1742	診療棟	1	人工透析2	脱衣かご	2	オカムラ L885SAP	7	1
1743	診療棟	1	人工透析2	保管庫	1	オカムラ 4234ZZ	15	0
1744	診療棟	1	人工透析2	手洗い台	1	NAVIS 0-1556-01	11	0
1745	診療棟	1	人工透析2	洗面器	1	NAVIS 5-197-01	7	1
1746	診療棟	1	人工透析2	身長計	1	NAVIS YS-OA	7	1
1747	診療棟	1	人工透析2	事務机	1	オカムラ DS15VD M	15	0
1748	診療棟	1	透析機械室2	保管庫	4	オカムラ 4234ZZ	15	0

NO.	施設名	階数	室名	品名	数量	規格(参考)	耐用年数	更新回数
1749	診療棟	1	透析倉庫・器材庫	保管庫	4	オカムラ 4234ZZ	15	0
1750	診療棟	1	一般検査室	器械戸棚	1	コクヨ HP-SG11F1	15	0
1751	診療棟	1	一般検査室	掲示板	1	オカムラ 4390BC-H37	7	1
1752	診療棟	1	一般検査室	メイトレイキャビネット	1	イトーキ HPC-216-HS-WE	15	0
1753	診療棟	1	一般検査室	トレイ	13	イトーキ HPC-PT6405-WE	7	1
1754	診療棟	1	一般検査室	ダストボックス(医療用)	1	NAVIS ペダル式ダストカン	11	0
1755	診療棟	1	一般検査室	保管庫	1	オカムラ 4234ZZ	15	0
1756	診療棟	1	一般検査室	手洗い台	1	NAVIS 0-1556-01	11	0
1757	診療棟	1	一般検査室	洗面器	1	NAVIS 5-197-01	7	1
1758	診療棟	1	一般検査室	AED	1	カルジライフ AED-2100	5	1
1759	診療棟	1	一般検査室	事務机	2	オカムラ DS15VD M	15	0
1760	診療棟	1	一般検査室	事務用いす	2	イトーキ KFS-745-GT	15	0
1761	診療棟	1	一般検査室	実験台	1	ヤマト科学TCB-302K	15	0
1762	診療棟	1	一般検査室	実験台	1	ヤマト科学LFA-247T	15	0
1763	診療棟	1	一般検査室	クリーンロッカー	1	オカムラ 93465A-Z13	15	0
1764	診療棟	1	一般検査室	掃除機	1	PAnASOnIC MC-G6000P	8	1
1765	診療棟	1	一般検査室	検査台	2	GF2A-GA2M-HA	15	0
1766	診療棟	1	内視鏡検査室1	診察用ベッド	1	コクヨ HP-D4T	7	1
1767	診療棟	1	内視鏡検査室1	器械戸棚	1	コクヨ HP-SG11F1	15	0
1768	診療棟	1	内視鏡検査室1	掲示板	1	オカムラ 4390BC-H37	7	1
1769	診療棟	1	内視鏡検査室1	冷蔵庫	1	NAVIS FMS-121GS	8	1
1770	診療棟	1	内視鏡検査室1	メイトレイキャビネット	1	イトーキ HPC-216-HS-WE	15	0
1771	診療棟	1	内視鏡検査室1	トレイ	13	イトーキ HPC-PT6405-WE	7	1
1772	診療棟	1	内視鏡検査室1	ワゴン	1	イトーキ PCFW-540SK	5	1
1773	診療棟	1	内視鏡検査室1	ダストボックス(医療用)	1	NAVIS ペダル式ダストカン	11	0
1774	診療棟	1	内視鏡検査室1	脱衣かご	2	オカムラ L885SAP	7	1
1775	診療棟	1	内視鏡検査室1	保管庫	1	オカムラ 4234ZZ	15	0
1776	診療棟	1	内視鏡検査室1	手洗い台	1	NAVIS 0-1556-01	11	0
1777	診療棟	1	内視鏡検査室1	洗面器	1	NAVIS 5-197-01	7	1
1778	診療棟	1	内視鏡検査室1	体重計	1	NAVIS D-100MZ	7	1
1779	診療棟	1	内視鏡検査室1	身長計	1	NAVIS YS-0A	7	1
1780	診療棟	1	内視鏡検査室1	事務机	2	オカムラ DS15VD M	15	0
1781	診療棟	1	内視鏡検査室1	事務用いす	2	イトーキ KFS-745-GT	15	0
1782	診療棟	1	内視鏡検査室1	クリーンロッカー	1	オカムラ 93465A-Z13	15	0
1783	診療棟	1	内視鏡検査室1	掃除機	1	PAnASOnIC MC-G6000P	8	1
1784	診療棟	1	内視鏡検査室1	内視鏡保管庫	1	ITO202-09-08	15	0
1785	診療棟	1	内視鏡検査室2	診察用ベッド	1	コクヨ HP-D4T	7	1
1786	診療棟	1	内視鏡検査室2	器械戸棚	1	コクヨ HP-SG11F1	15	0
1787	診療棟	1	内視鏡検査室2	掲示板	1	オカムラ 4390BC-H37	7	1
1788	診療棟	1	内視鏡検査室2	冷蔵庫	1	NAVIS FMS-121GS	8	1
1789	診療棟	1	内視鏡検査室2	メイトレイキャビネット	1	イトーキ HPC-216-HS-WE	15	0
1790	診療棟	1	内視鏡検査室2	トレイ	13	イトーキ HPC-PT6405-WE	7	1
1791	診療棟	1	内視鏡検査室2	ワゴン	1	イトーキ PCFW-540SK	5	1
1792	診療棟	1	内視鏡検査室2	ダストボックス(医療用)	1	NAVIS ペダル式ダストカン	11	0
1793	診療棟	1	内視鏡検査室2	脱衣かご	2	オカムラ L885SAP	7	1
1794	診療棟	1	内視鏡検査室2	保管庫	1	オカムラ 4234ZZ	15	0
1795	診療棟	1	内視鏡検査室2	手洗い台	1	NAVIS 0-1556-01	11	0
1796	診療棟	1	内視鏡検査室2	洗面器	1	NAVIS 5-197-01	7	1
1797	診療棟	1	内視鏡検査室2	体重計	1	NAVIS D-100MZ	7	1
1798	診療棟	1	内視鏡検査室2	身長計	1	NAVIS YS-0A	7	1
1799	診療棟	1	内視鏡検査室2	事務机	2	オカムラ DS15VD M	15	0
1800	診療棟	1	内視鏡検査室2	事務用いす	2	イトーキ KFS-745-GT	15	0
1801	診療棟	1	内視鏡検査室2	クリーンロッカー	1	オカムラ 93465A-Z13	15	0
1802	診療棟	1	内視鏡検査室2	掃除機	1	PAnASOnIC MC-G6000P	8	1
1803	診療棟	1	内視鏡検査室2	内視鏡保管庫	1	ITO202-09-08	15	0
1804	診療棟	1	内視鏡洗浄室	保管庫	1	オカムラ 4234ZZ	15	0
1805	診療棟	1	脳波筋電室	診察用ベッド	1	コクヨ HP-D4T	7	1
1806	診療棟	1	脳波筋電室	丸いす	1	オカムラ 8110GZ-G721	15	0
1807	診療棟	1	脳波筋電室	器械戸棚	1	コクヨ HP-SG11F1	15	0
1808	診療棟	1	脳波筋電室	掲示板	1	オカムラ 4390BC-H37	7	1
1809	診療棟	1	脳波筋電室	冷蔵庫	1	NAVIS FMS-121GS	8	1
1810	診療棟	1	脳波筋電室	メイトレイキャビネット	1	イトーキ HPC-216-HS-WE	15	0
1811	診療棟	1	脳波筋電室	トレイ	13	イトーキ HPC-PT6405-WE	7	1
1812	診療棟	1	脳波筋電室	ワゴン	1	イトーキ PCFW-540SK	5	1
1813	診療棟	1	脳波筋電室	ダストボックス(医療用)	1	NAVIS ペダル式ダストカン	11	0
1814	診療棟	1	脳波筋電室	脱衣かご	1	オカムラ L885SAP	7	1
1815	診療棟	1	脳波筋電室	保管庫	1	オカムラ 4234ZZ	15	0
1816	診療棟	1	脳波筋電室	手洗い台	1	NAVIS 0-1556-01	11	0
1817	診療棟	1	脳波筋電室	洗面器	1	NAVIS 5-197-01	7	1
1818	診療棟	1	超音波検査室	診察用ベッド	1	コクヨ HP-D4T	7	1

NO.	施設名	階数	室名	品名	数量	規格(参考)	耐用年数	更新回数
1819	診療棟	1	超音波検査室	丸いす	1	オカムラ 8110GZ-G721	15	0
1820	診療棟	1	超音波検査室	器械戸棚	1	コクヨ HP-SG11F1	15	0
1821	診療棟	1	超音波検査室	掲示板	1	オカムラ 4390BC-H37	7	1
1822	診療棟	1	超音波検査室	冷蔵庫	1	NAVIS FMS-121GS	8	1
1823	診療棟	1	超音波検査室	メイトレイヤビネット	1	イトーキ HPC-216-HS-WE	15	0
1824	診療棟	1	超音波検査室	トレイ	13	イトーキ HPC-PT6405-WE	7	1
1825	診療棟	1	超音波検査室	ワゴン	1	イトーキ PCFW-540SK	5	1
1826	診療棟	1	超音波検査室	ストレッチャー	1	サカイIA-250	7	1
1827	診療棟	1	超音波検査室	ダストボックス(医療用)	1	NAVIS ペダル式ダストカン	11	0
1828	診療棟	1	超音波検査室	脱衣かご	1	オカムラ L885SAP	7	1
1829	診療棟	1	超音波検査室	保管庫	1	オカムラ 4234ZZ	15	0
1830	診療棟	1	超音波検査室	手洗い台	1	NAVIS 0-1556-01	11	0
1831	診療棟	1	超音波検査室	洗面器	1	NAVIS 5-197-01	7	1
1832	診療棟	1	心電室	診察用ベッド	1	コクヨ HP-D4T	7	1
1833	診療棟	1	心電室	丸いす	1	オカムラ 8110GZ-G721	15	0
1834	診療棟	1	心電室	器械戸棚	1	コクヨ HP-SG11F1	15	0
1835	診療棟	1	心電室	掲示板	1	オカムラ 4390BC-H37	7	1
1836	診療棟	1	心電室	冷蔵庫	1	NAVIS FMS-121GS	8	1
1837	診療棟	1	心電室	メイトレイヤビネット	1	イトーキ HPC-216-HS-WE	15	0
1838	診療棟	1	心電室	トレイ	13	イトーキ HPC-PT6405-WE	7	1
1839	診療棟	1	心電室	ワゴン	1	イトーキ PCFW-540SK	5	1
1840	診療棟	1	心電室	ストレッチャー	1	サカイIA-250	7	1
1841	診療棟	1	心電室	ダストボックス(医療用)	1	NAVIS ペダル式ダストカン	11	0
1842	診療棟	1	心電室	脱衣かご	1	オカムラ L885SAP	7	1
1843	診療棟	1	心電室	保管庫	1	オカムラ 4234ZZ	15	0
1844	診療棟	1	心電室	手洗い台	1	NAVIS 0-1556-01	11	0
1845	診療棟	1	心電室	洗面器	1	NAVIS 5-197-01	7	1
1846	診療棟	1	平衡機能解析室	診察用ベッド	1	コクヨ HP-D4T	7	1
1847	診療棟	1	平衡機能解析室	丸いす	1	オカムラ 8110GZ-G721	15	0
1848	診療棟	1	平衡機能解析室	器械戸棚	1	コクヨ HP-SG11F1	15	0
1849	診療棟	1	平衡機能解析室	掲示板	1	オカムラ 4390BC-H37	7	1
1850	診療棟	1	平衡機能解析室	冷蔵庫	1	NAVIS FMS-121GS	8	1
1851	診療棟	1	平衡機能解析室	メイトレイヤビネット	1	イトーキ HPC-216-HS-WE	15	0
1852	診療棟	1	平衡機能解析室	トレイ	13	イトーキ HPC-PT6405-WE	7	1
1853	診療棟	1	平衡機能解析室	ワゴン	1	イトーキ PCFW-540SK	5	1
1854	診療棟	1	平衡機能解析室	ストレッチャー	1	サカイIA-250	7	1
1855	診療棟	1	平衡機能解析室	ダストボックス(医療用)	1	NAVIS ペダル式ダストカン	11	0
1856	診療棟	1	平衡機能解析室	脱衣かご	1	オカムラ L885SAP	7	1
1857	診療棟	1	平衡機能解析室	保管庫	1	オカムラ 4234ZZ	15	0
1858	診療棟	1	平衡機能解析室	手洗い台	1	NAVIS 0-1556-01	11	0
1859	診療棟	1	平衡機能解析室	洗面器	1	NAVIS 5-197-01	7	1
1860	診療棟	1	X線撮影室	ダストボックス(医療用)	1	NAVIS ペダル式ダストカン	11	0
1861	診療棟	1	X線撮影室	脱衣かご	2	オカムラ L885SAP	7	1
1862	診療棟	1	X線撮影室	レントゲンフィルムラック	1	NAVIS FG5-18KR60(AS)	15	0
1863	診療棟	1	X線TV撮影室	ダストボックス(医療用)	1	NAVIS ペダル式ダストカン	11	0
1864	診療棟	1	X線TV撮影室	脱衣かご	2	オカムラ L885SAP	7	1
1865	診療棟	1	X線TV撮影室	保管庫	1	オカムラ 4234ZZ	15	0
1866	診療棟	1	X線TV撮影室	レントゲンフィルムラック	1	NAVIS FG5-18KR60(AS)	15	0
1867	診療棟	1	CT撮影室	ダストボックス(医療用)	1	NAVIS ペダル式ダストカン	11	0
1868	診療棟	1	CT撮影室	脱衣かご	2	オカムラ L885SAP	7	1
1869	診療棟	1	CT撮影室	保管庫	1	オカムラ 4234ZZ	15	0
1870	診療棟	1	CT撮影室	レントゲンフィルムラック	1	NAVIS FG5-18KR60(AS)	15	0
1871	診療棟	1	MRI撮影室	ダストボックス(医療用)	1	NAVIS ペダル式ダストカン	11	0
1872	診療棟	1	MRI撮影室	脱衣かご	2	オカムラ L885SAP	7	1
1873	診療棟	1	MRI撮影室	保管庫	1	オカムラ 4234ZZ	15	0
1874	診療棟	1	MRI撮影室	レントゲンフィルムラック	1	NAVIS FG5-18KR60(AS)	15	0
1875	診療棟	1	消毒滅菌室	保管庫	2	オカムラ 4234ZZ	15	0
1876	診療棟	1	細菌室	保管庫	1	オカムラ 4234ZZ	15	0
1877	診療棟	1	細菌室	安全キャビネット	1	VH-850BH-2B2	15	0
1878	診療棟	1	控室	いす(被收容者用)前室用	6	オカムラ 丸スツール 8110CG G539	15	0
1879	診療棟	1	倉庫	保管庫	4	オカムラ 4234ZZ	15	0
1880	診療棟	1	園芸倉庫2	脚立	1	オカムラ L922RDP-A01	13	0
1881	診療棟	1	園芸倉庫2	保管庫	4	オカムラ 4234ZZ	15	0
1882	診療棟	2	洗浄室	作業台	1	ライオン L15-75N	15	0
1883	診療棟	2	廃棄物保管庫	保管庫	1	オカムラ 4234ZZ	15	0
1884	診療棟	2	汚物処理室	クリーンロッカー	1	オカムラ 93465A-Z13	15	0
1885	診療棟	2	機材倉庫1	保管庫	1	オカムラ 4234ZZ	15	0
1886	診療棟	2	機材倉庫1	ベース	1	オカムラ 4294ZZ	15	0
1887	診療棟	2	機材倉庫2	保管庫	1	オカムラ 4234ZZ	15	0
1888	診療棟	2	機材倉庫2	ベース	1	オカムラ 4294ZZ	15	0

NO.	施設名	階数	室名	品名	数量	規格（参考）	耐用年数	更新回数
1889	診療棟	2	倉庫	保管庫	1	オカムラ 4234ZZ	15	0
1890	講堂棟	1	体育館	暗幕	4	400*280	4	2
1891	講堂棟	1	体育館	いす（被収容者用）	384	イトーキ KKA-513DD-Z5H4	15	0
1892	講堂棟	1	体育館	バスケット板	2	エバニュー KE463	13	0
1893	講堂棟	1	体育館	バスケットリング	2	エバニュー KE462	13	0
1894	講堂棟	1	用具庫	脚立	1	オカムラ L922RDP-A01	13	0
1895	講堂棟	1	用具庫	保管庫	4	オカムラ 4234ZZ	15	0
1896	講堂棟	1	用具庫	卓球台	4	パタライ 95270	13	0
1897	講堂棟	1	用具庫	バレーボール支柱	2	エバニュー KE149	13	0
1898	講堂棟	1	用具庫	バドミントン支柱	4	ライト B403	13	0
1899	講堂棟	1	ホール	シューズロッカー	7	イトーキ HDK-1046AT	15	0
1900	講堂棟	1	園芸倉庫	保管庫	1	イトーキ HTM-189HS-WE , HTMA-069BA-WE（ベース）	15	0
1901	講堂棟	1	園芸倉庫	掲示板	1	オカムラ 4390BC-H37	7	1
1902	講堂棟	1	園芸倉庫	机（経理係用）	1	イトーキ CZN-107CA-WE	15	0
1903	講堂棟	1	園芸倉庫	いす（経理係用）	1	イトーキ KKA-513DD-Z5H4	15	0
1904	講堂棟	1	園芸倉庫	食堂用机	8	イトーキ TB-6200N	15	0
1905	講堂棟	1	園芸倉庫	食堂用いす	16	オカムラ 丸スツール 8110CG G539	15	0
1906	矯正医療センター（仮称）	1	面会待合室及び収容区域内の指定場所	金属探知機	2	竹中エンジニアリング PD-140V	13	0
1907	矯正医療センター（仮称）	1	面会待合室及び収容区域内の指定場所	門型金属探知機	2	米国GARRETT社製PD6500I	13	0
1908	矯正医療センター（仮称）	1	領置事務室	差入品等X線透視探査機	1	AC6040	13	0
1909	矯正医療センター（仮称）	1	門衛所	車両検査機	1	検索ミラー K型	13	0
1910	矯正医療センター（仮称）	1	門衛所	巡回用自転車	2	シティサイクル26インチ	9	1
1911	病棟	1	無菌調剤室	安全キャビネット	1	VH-850BH-2B2	15	0
1912	病棟	1	汚物処理室1	発臭性廃棄物バックシステム	1	スミロン エコムシュウ EMY-4550B	5	1
1913	病棟	2	汚物処理室1	発臭性廃棄物バックシステム	1	スミロン エコムシュウ EMY-4550B	5	1
1914	病棟	4	汚物処理室1	発臭性廃棄物バックシステム	1	スミロン エコムシュウ EMY-4550B	5	1
1915	病棟	5	汚物処理室1	発臭性廃棄物バックシステム	1	スミロン エコムシュウ EMY-4550B	5	1
1916	病棟	6	汚物処理室1	発臭性廃棄物バックシステム	1	スミロン エコムシュウ EMY-4550B	5	1

○炊事機器等

NO.	施設名	階数	室名	品名	数量	規格 (参考)	耐用年数	更新回数
1	庁舎・エネルギー棟		炊場	机	1	イトーキ GZN-107CA-WE	15	0
2	庁舎・エネルギー棟		炊場	いす	1	イトーキ KKA-513DD-Z5H4	15	0
3	庁舎・エネルギー棟		炊場	保管庫	1	イトーキ HTM-189HS-WE, HTMA-069BA-WE (ベース)	15	0
4	庁舎・エネルギー棟		炊場	下足入れ	2	イトーキ HDK-1253AT-WE	15	0
5	庁舎・エネルギー棟		炊場	クリーンロッカー (白衣6枚)	1	NSCW-6Z	15	0
6	庁舎・エネルギー棟		炊場	水切付一槽シンク	1	1200*600*850	10	1
7	庁舎・エネルギー棟		炊場	包丁殺菌庫	1	NSC-10	10	1
8	庁舎・エネルギー棟		炊場	検食用冷凍庫	1	HF-63-CZT-KS	17	0
9	庁舎・エネルギー棟		炊場	デジタル自動台秤	2	HV-60KVWP-K	10	1
10	庁舎・エネルギー棟		炊場	L型運搬車 (台車)	2	850*600*200	10	1
11	庁舎・エネルギー棟		炊場	移動式検収台	2	900*600*850	10	1
12	庁舎・エネルギー棟		炊場	モービルラック (棚板: 5段)	2	1062*613*1892	10	1
13	庁舎・エネルギー棟		炊場	ピーラー (球根皮むき機)	1	PL-42N	10	1
14	庁舎・エネルギー棟		炊場	ピーラーシンク	1	750*600*600	10	1
15	庁舎・エネルギー棟		炊場	掃除用具入れ	1	オカムラ 93465A-Z13	15	0
16	庁舎・エネルギー棟		炊場	モップバケット	1	514*408*448	7	1
17	庁舎・エネルギー棟		炊場	プレハブ冷凍庫	1	6850*2750*2400	17	0
18	庁舎・エネルギー棟		炊場	庫内ラックB (棚板: 5段)	3	1518*613*1892	10	1
19	庁舎・エネルギー棟		炊場	庫内ラックC (棚板: 5段)	3	1212*613*1892	10	1
20	庁舎・エネルギー棟		炊場	プレハブ冷蔵庫1	1	6850*2750*2400	17	0
21	庁舎・エネルギー棟		炊場	庫内ラックB (棚板: 5段)	3	1518*613*1892	10	1
22	庁舎・エネルギー棟		炊場	庫内ラックC (棚板: 5段)	3	1212*613*1892	10	1
23	庁舎・エネルギー棟		炊場	プレハブ冷蔵庫3	1	2500*8100*2400	17	0
24	庁舎・エネルギー棟		炊場	庫内ラックA (棚板: 5段)	2	1821*613*1892	10	1
25	庁舎・エネルギー棟		炊場	庫内ラックB (棚板: 5段)	4	1518*613*1892	10	1
26	庁舎・エネルギー棟		炊場	庫内ラックD (棚板: 5段)	2	1062*613*1892	10	1
27	庁舎・エネルギー棟		炊場	庫内ラックC (棚板: 5段)	6	1212*613*1892	10	1
28	庁舎・エネルギー棟		炊場	水切付一槽シンク	1	1200*600*850	10	1
29	庁舎・エネルギー棟		炊場	調味料ハッチ (ベースタイプ, 上段扉ガラス小窓付)	2	1150*750*1800	10	1
30	庁舎・エネルギー棟		炊場	庫内ラックE (棚板: 5段)	2	1518*460*1892	10	1
31	庁舎・エネルギー棟		炊場	庫内ラックF (棚板: 5段)	1	1212*460*1892	10	1
32	庁舎・エネルギー棟		炊場	食品用ハッチ (ベースタイプ, 上段扉ガラス小窓付)	1	1200*600*1800	10	1
33	庁舎・エネルギー棟		炊場	プレハブ冷蔵庫4	1	4100*1700*2400	17	0
34	庁舎・エネルギー棟		炊場	庫内ラックB (棚板: 5段)	1	1518*613*1892	10	1
35	庁舎・エネルギー棟		炊場	庫内ラックC (棚板: 5段)	2	1212*613*1892	10	1
36	庁舎・エネルギー棟		炊場	庫内ラックB (棚板: 5段)	2	1518*613*1892	10	1
37	庁舎・エネルギー棟		炊場	庫内ラックD (棚板: 5段)	1	1062*613*1892	10	1
38	庁舎・エネルギー棟		炊場	移動式水切作業台	3	900*600*850	10	1
39	庁舎・エネルギー棟		炊場	水切作業台	3	600*750*850	10	1
40	庁舎・エネルギー棟		炊場	三槽シンク	2	1800*750*850	10	1
41	庁舎・エネルギー棟		炊場	一槽シンク	1	600*750*850	10	1
42	庁舎・エネルギー棟		炊場	作業台 (下部戸棚付)	1	1200*750*850	10	1
43	庁舎・エネルギー棟		炊場	移動式フードスライサー専用台	1	1650*750*650	10	1
44	庁舎・エネルギー棟		炊場	フードスライサー	1	MK-201	10	1
45	庁舎・エネルギー棟		炊場	包丁まな板殺菌庫 (フードスライサー刃物用)	1	NSC-1510HSP	10	1
46	庁舎・エネルギー棟		炊場	水切付二槽シンク (フレックスシャワー付)	1	1800*750*850	10	1
47	庁舎・エネルギー棟		炊場	包丁まな板殺菌庫 (包丁30, まな板8)	1	NSC-3010LH	10	1
48	庁舎・エネルギー棟		炊場	モービルラック (棚板: 5段)	1	1518*613*1892	10	1
49	庁舎・エネルギー棟		炊場	プレハブ冷蔵庫2	1	5700*2800*2400	17	0
50	庁舎・エネルギー棟		炊場	庫内ラックF (棚板: 5段)	2	1212*460*1892	10	1
51	庁舎・エネルギー棟		炊場	庫内ラックG (棚板: 5段)	1	910*460*1892	10	1
52	庁舎・エネルギー棟		炊場	フレックスカート (ホテルパン (1/1サイズ) 用)	2	EFL-GT	10	1
53	庁舎・エネルギー棟		炊場	マックスラック (トレイ収納カート)	2	3320	10	1
54	庁舎・エネルギー棟		炊場	ラックカート (XF-K20バケツ用カート)	2	(SCOS-1220RH-SP用)	10	1
55	庁舎・エネルギー棟		炊場	掃除用具入れ	1	オカムラ 93465A-Z13	15	0
56	庁舎・エネルギー棟		炊場	モップバケット	1	514*408*448	7	1
57	庁舎・エネルギー棟		炊場	移動式作業台	4	1200*750*850	10	1
58	庁舎・エネルギー棟		炊場	二槽シンク	2	1500*750*850	10	1
59	庁舎・エネルギー棟		炊場	テーブルキャビネット (引出し付)	3	1500*750*850	10	1
60	庁舎・エネルギー棟		炊場	移動式水切作業台	2	900*600*850	10	1
61	庁舎・エネルギー棟		炊場	包丁まな板殺菌庫 (包丁15, まな板8, シャもじ10)	1	NSC-1581H	10	1
62	庁舎・エネルギー棟		炊場	モービルラック (棚板: 5段)	1	1212*613*1892	10	1
63	庁舎・エネルギー棟		炊場	真空包装機	1	BOXER42II	10	1
64	庁舎・エネルギー棟		炊場	移動式架台 (引出し付) ※真空包装機用	1	600*600*600	10	1
65	庁舎・エネルギー棟		炊場	スーパークッカー (真空調理用加熱器)	1	SCW-1300	10	1
66	庁舎・エネルギー棟		炊場	一槽シンク	1	600*600*850	10	1
67	庁舎・エネルギー棟		炊場	ラックカート (XF-K20バケツ用カート)	1	(SCOS-1220RH-SP用)	10	1

NO.	施設名	階数	室名	品名	数量	規格 (参考)	耐用年数	更新回数
68	庁舎・エネルギー棟		炊場	モービルシンク (キャスター付シンク)	2	750*750*650	10	1
69	庁舎・エネルギー棟		炊場	電気回転釜	2	ERK-300-PDC	10	1
70	庁舎・エネルギー棟		炊場	ガス連続フライヤー	1	CFL-15N-L	10	1
71	庁舎・エネルギー棟		炊場	移動式油切台 (下部フライヤー蓋置棚付)	1	900*600*700	10	1
72	庁舎・エネルギー棟		炊場	スチームコンベクションオープン (6段式、省エネ)	1	SC0S-610RHC-R	10	1
73	庁舎・エネルギー棟		炊場	スチームコンベクションオープン (10段式、スクール仕様)	2	SC0S-1220RH-RSP	10	1
74	庁舎・エネルギー棟		炊場	三槽シンク	1	1500*750*850	10	1
75	庁舎・エネルギー棟		炊場	IH調理器 (節電タイプ、バックガードなし)	2	MIR-2555SB-NESP	10	1
76	庁舎・エネルギー棟		炊場	コールドテーブル (調理台の下が冷蔵庫)	2	RT-150SDF-ML	10	1
77	庁舎・エネルギー棟		炊場	ブليكサー (ブレンダー+ミキサー)	1	BLIXER-3D	10	1
78	庁舎・エネルギー棟		炊場	ブレンダー (混ぜたり刻んだりする機器)	1	HGB-SS	10	1
79	庁舎・エネルギー棟		炊場	上棚	2	1500*500 一段	10	1
80	庁舎・エネルギー棟		炊場	移動式作業台	2	900*600*850	10	1
81	庁舎・エネルギー棟		炊場	移動式作業台	2	900*750*850	10	1
82	庁舎・エネルギー棟		炊場	水切付一槽シンク	1	1800*900*850	10	1
83	庁舎・エネルギー棟		炊場	器具洗浄機	1	UXT	10	1
84	庁舎・エネルギー棟		炊場	水切作業台	1	1200*900*850	10	1
85	庁舎・エネルギー棟		炊場	器具消毒保管機	2	EWN-2LDA	10	1
86	庁舎・エネルギー棟		炊場	掃除用具入れ	2	オカムラ 93465A-Z13	15	0
87	庁舎・エネルギー棟		炊場	モップバケット	2	514*408*448	7	1
88	庁舎・エネルギー棟		炊場	プラスチックカート (ラックカート (クックチル用) 付)	3	NBC-1220RESP	10	1
89	庁舎・エネルギー棟		炊場	冷水チラー	1	RS50N-C-G2	10	1
90	庁舎・エネルギー棟		炊場	プレハブチルド庫1 (調理後)	1	5700*4350*2400	17	0
91	庁舎・エネルギー棟		炊場	庫内ラックC (棚板: 5段)	2	1212*613*1892	10	1
92	庁舎・エネルギー棟		炊場	プラスチックカート (1/1ホテルパン (H65) 36枚収納)	13	EFL-WT	10	1
93	庁舎・エネルギー棟		炊場	水切付二槽シンク	1	1500*600*850	10	1
94	庁舎・エネルギー棟		炊場	コールドテーブル (調理台の下が冷蔵庫)	1	RT-150SDF-ML	10	1
95	庁舎・エネルギー棟		炊場	モービルラック (棚板: 5段)	1	758*613*1892	10	1
96	庁舎・エネルギー棟		炊場	移動式作業台	2	1200*600*850	10	1
97	庁舎・エネルギー棟		炊場	自動計量洗米機 (米サイロ (貯米量210KG) 付)	2	RM-401CG21	10	1
98	庁舎・エネルギー棟		炊場	炊飯器 (3~6KG×3段、節電タイプ)	5	ERC-27NE	10	1
99	庁舎・エネルギー棟		炊場	移動式作業台	2	1500*750*750	10	1
100	庁舎・エネルギー棟		炊場	一槽シンク	1	1500*750*850	10	1
101	庁舎・エネルギー棟		炊場	水切作業台	1	1500*750*850	10	1
102	庁舎・エネルギー棟		炊場	モービルラック (棚板: 5段)	1	758*766*1892	10	1
103	庁舎・エネルギー棟		炊場	真空冷却機 (中間棚付)	2	CMJ-400E	10	1
104	庁舎・エネルギー棟		炊場	モービルラック (棚板: 5段)	2	1518*613*1587	10	1
105	庁舎・エネルギー棟		炊場	プレハブチルド庫2 (ご飯)	1	1900*4100*2400	17	0
106	庁舎・エネルギー棟		炊場	ライスコンテナーディスペンサー	5	RCD-5040	10	1
107	庁舎・エネルギー棟		炊場	モービルラック (棚板: 5段)	2	1212*613*1892	10	1
108	庁舎・エネルギー棟		炊場	掃除用具入れ	1	オカムラ 93465A-Z13	15	0
109	庁舎・エネルギー棟		炊場	モップバケット	1	514*408*448	7	1
110	庁舎・エネルギー棟		炊場	トレイ盛付コンベア	1	8000*600*850	10	1
111	庁舎・エネルギー棟		炊場	移動式配膳台 (中棚付)	4	900*600*850	10	1
112	庁舎・エネルギー棟		炊場	移動式配膳台	2	600*600*600	10	1
113	庁舎・エネルギー棟		炊場	補助カート	5	600*450*700	10	1
114	庁舎・エネルギー棟		炊場	トレイディスペンサー	3	TD-7246	10	1
115	庁舎・エネルギー棟		炊場	ライスコンテナーディスペンサー	2	RCD-5040	10	1
116	庁舎・エネルギー棟		炊場	スープウォーマーカート	2	SWC-600S	10	1
117	庁舎・エネルギー棟		炊場	ホットワゴン	1	HW-650	10	1
118	庁舎・エネルギー棟		炊場	チルドワゴン	1	CWC-450NII	10	1
119	庁舎・エネルギー棟		炊場	水切付一槽シンク	1	1500*600*850	10	1
120	庁舎・エネルギー棟		炊場	モービルラック (棚板: 5段)	1	1518*613*1587	10	1
121	庁舎・エネルギー棟		炊場	検食用冷凍庫	1	HF-63CZT-KS	17	0
122	庁舎・エネルギー棟		炊場	ニュークックチル用再加熱カート	7	CD1048SP	10	1
123	庁舎・エネルギー棟		炊場	ニュークックチル用再加熱カート	2	CD1324JP	10	1
124	庁舎・エネルギー棟		炊場	ニュークックチル用再加熱カート	3	CD1032SP	10	1
125	庁舎・エネルギー棟		炊場	本院1階男性用配膳車	1	MHNS-48S	10	1
126	庁舎・エネルギー棟		炊場	本院1階女性用配膳車	1	MHNS-30S	10	1
127	庁舎・エネルギー棟		炊場	本院2階男性用配膳車	1	MHNS-30S	10	1
128	庁舎・エネルギー棟		炊場	本院2階女性用配膳車	1	MHNC-20S	10	1
129	庁舎・エネルギー棟		炊場	分院1階男性用配膳車	1	MHNS-30S	10	1
130	庁舎・エネルギー棟		炊場	婦人補導院用配膳車	1	MHNC-20S	10	1
131	庁舎・エネルギー棟		炊場	女区用配膳車	1	MHNC-20S	10	1
132	庁舎・エネルギー棟		炊場	男区用配膳車	2	MHNS-42S	10	1
133	庁舎・エネルギー棟		炊場	プレハブチルド庫3 (配送前)	1	6650*11000*2400	17	0
134	庁舎・エネルギー棟		炊場	インサートカート (48膳用)	15	920*700*1530	10	1
135	庁舎・エネルギー棟		炊場	インサートカート (24膳用)	2	920*700*1530	10	1
136	庁舎・エネルギー棟		炊場	インサートカート (32膳用)	5	920*700*1190	10	1
137	庁舎・エネルギー棟		炊場	インサートカート (24膳用) セパレート型再加熱カート用	20	740*830*1580	10	1

NO.	施設名	階数	室名	品名	数量	規格 (参考)	耐用年数	更新回数
138	庁舎・エネルギー棟		炊場	電気湯沸器 (台付)	3	ET-180N4A	10	1
139	庁舎・エネルギー棟		炊場	モービルラック (棚板: 5段)	1	1518*613*1587	10	1
140	庁舎・エネルギー棟		炊場	水切付一槽シンク	1	1200*600*850	10	1
141	庁舎・エネルギー棟		炊場	モービルラック (棚板: 5段)	3	1518*613*1587	10	1
142	庁舎・エネルギー棟		炊場	モービルラック (棚板: 5段)	1	910*613*1892	10	1
143	庁舎・エネルギー棟		炊場	掃除用具入れ	1	オカムラ 93465A-Z13	15	0
144	庁舎・エネルギー棟		炊場	モップバケット	1	514*408*448	7	1
145	庁舎・エネルギー棟		炊場	トレイディスベンサー	3	TD-7246	10	1
146	庁舎・エネルギー棟		炊場	浸漬槽付食器洗浄機	1	SDW2-5MTWL	10	1
147	庁舎・エネルギー棟		炊場	トレイ洗浄機	1	DWA2-5F	10	1
148	庁舎・エネルギー棟		炊場	ガスブースター	2	WB-S62BND	10	1
149	庁舎・エネルギー棟		炊場	受台	2	900*750*700	10	1
150	庁舎・エネルギー棟		炊場	移動式水切作業台	2	900*600*700	10	1
151	庁舎・エネルギー棟		炊場	キャビネット	2	1500*600*1800	10	1
152	庁舎・エネルギー棟		炊場	モービルシンク (移動式のシンク)	1	1212*613*1892	10	1
153	庁舎・エネルギー棟		炊場	食器消毒保管機	4	EWN-2LDB	10	1
154	庁舎・エネルギー棟		炊場	食器消毒保管機	2	EWN-2DB	10	1
155	庁舎・エネルギー棟		炊場	下膳車	2	NTCR-24A	10	1
156	庁舎・エネルギー棟		炊場	下膳車	10	NTCR-48A	10	1
157	庁舎・エネルギー棟		炊場	掃除用具入れ	2	オカムラ 93465A-Z13	15	0
158	庁舎・エネルギー棟		炊場	モップバケット	2	514*408*448	7	1
159	庁舎・エネルギー棟		炊場	クリーンロッカー (白衣10枚)	2	NSCW-10Z	15	0
160	庁舎・エネルギー棟		炊場	エアーシャワー	1	RD-SEZ	10	1
161	庁舎・エネルギー棟		炊場	ハンドドライヤー	1	ナショナル FJ-T12A1	6	1
162	庁舎・エネルギー棟		炊場	オゾン水脱臭殺菌洗浄機	2	オゾンだっしゅミニⅡG	6	1
163	庁舎・エネルギー棟		炊場	炊場床面湿式クリーナー	2	ライマクリナー WS-41N	6	1
164	庁舎・エネルギー棟		炊場	手指消毒器	1	SARAYA WS-1001	5	1
165	庁舎・エネルギー棟		炊場	食器籠(中)	13	日調 STD-MS-C	7	1
166	庁舎・エネルギー棟		炊場	食器籠(大)	13	日調 STD-LS-C	7	1
167	庁舎・エネルギー棟		炊場	シャトルコンテナ	20	日調 SWH-04VK	7	1
168	庁舎・エネルギー棟		炊場	シャトルコンテナ	20	日調 SWH-07VK	7	1
169	庁舎・エネルギー棟		炊場	食缶	27	日調 ASD-16	7	1
170	庁舎・エネルギー棟		炊場	バット	20	日調 てんぷら入れ(B型)	7	1
171	庁舎・エネルギー棟		炊場	敷網	20	日調 B型	7	1
172	庁舎・エネルギー棟		炊場	バット	20	日調 フルーツボックス(浅型)	7	1
173	庁舎・エネルギー棟		炊場	調理バット	20	日調 深型長バット30型	7	1
174	庁舎・エネルギー棟		炊場	調理バット蓋	20	日調 長バット蓋30型	7	1
175	庁舎・エネルギー棟		炊場	ポール	7	日調 ステンレス製(33CM)	7	1
176	庁舎・エネルギー棟		炊場	はかり	3	日調 上皿自動秤A型1KG	7	1
177	庁舎・エネルギー棟		炊場	はかり	3	日調 上皿斜面自動秤A型20KG	7	1
178	庁舎・エネルギー棟		炊場	自動台はかり	2	日調 自動台秤D-50MZ	7	1
179	庁舎・エネルギー棟		炊場	中芯温度計	1	日調 SK-1250MCⅢ	7	1
180	庁舎・エネルギー棟		炊場	ざる	3	日調 亀ざる5升	7	1
181	庁舎・エネルギー棟		炊場	ざる置台	3	日調 丸型	7	1
182	庁舎・エネルギー棟		炊場	ひしゃく	27	日調 抗菌アルミ打出 1.2(180×500)	7	1
183	庁舎・エネルギー棟		炊場	しゃもじ	3	日調 ステンレス角型	7	1
184	庁舎・エネルギー棟		炊場	鍋	3	日調 N1-30	7	1
185	庁舎・エネルギー棟		炊場	鍋	7	日調 N4-27	7	1
186	庁舎・エネルギー棟		炊場	缶切器	1	日調 K-350	7	1
187	庁舎・エネルギー棟		炊場	殺虫器	5	日調 NS-300	8	1
188	庁舎・エネルギー棟		炊場	生ごみ処理装置	1	テクノウェーブ イーキューブE-350	17	0
189	庁舎・エネルギー棟		炊場	配膳台	1	サンウェーブ P-MT-126	10	1
190	庁舎・エネルギー棟		炊場	監視卓	1	CAPIC製	11	0
191	庁舎・エネルギー棟		炊場	机(経理係用)	1	イトーキ GZN-107CA-WE	15	0
192	庁舎・エネルギー棟		炊場	いす(経理係用)	1	イトーキ KKA-513DD-Z5H4	15	0
193	庁舎・エネルギー棟		炊場	一般電話機	1	NEC DTERM25D	8	1
194	庁舎・エネルギー棟		炊場	ホワイトボード	1	イトーキ BBX-1809WW-W9	7	1
195	庁舎・エネルギー棟		炊場	保管庫	1	イトーキ HTM-189HS-WE HTMA-069BA-WE (ベース)	15	0
196	庁舎・エネルギー棟		炊場	私物管理箱	3	イトーキ HDT6334NL	15	0
197	庁舎・エネルギー棟		炊場	食堂用机	8	イトーキ TB-6200N	15	0
198	庁舎・エネルギー棟		炊場	食堂用いす	30	オカムラ 丸スツール 8110CG G539	15	0
199	庁舎・エネルギー棟		炊場	配膳車	1	中西製作所 NSF7036	5	1
200	庁舎・エネルギー棟		炊場	運搬車	1	イトーキ WSK-301S	5	1
201	庁舎・エネルギー棟		炊場	工場用食器保管庫	1	日調 HC-157	10	1
202	庁舎・エネルギー棟		炊場	シューズボックス (16人長靴用)	2	オカムラ 9345NP Z13	15	0
203	庁舎・エネルギー棟		炊場	モニタ一台	1	イトーキ BVB-82TN	15	0
204	庁舎・エネルギー棟		炊場	本棚	1	オカムラ レクトライン収納 シェルビング 4M58ZZ Z13	15	0
205	庁舎・エネルギー棟		炊場	食器(茶碗)	2,000	メラミン製食器	5	1
206	庁舎・エネルギー棟		炊場	食器(湯呑み)	2,000	メラミン製食器	5	1
207	庁舎・エネルギー棟		炊場	食器(汁碗)	1,333	メラミン製食器	5	1

NO.	施設名	階数	室名	品名	数量	規格（参考）	耐用年数	更新回数
208	庁舎・エネルギー棟		炊場	食器（大皿）	667	メラミン製食器	5	1
209	庁舎・エネルギー棟		炊場	食器（小皿）	667	メラミン製食器	5	1
210	庁舎・エネルギー棟		炊場	食器（ランチ皿）	667	メラミン製食器	5	1
211	庁舎・エネルギー棟		炊場	食器（ドンブリ）	667	メラミン製食器	5	1
212	庁舎・エネルギー棟		炊場	モニター	1	パナソニック TH-32X3-K	7	1

○洗濯機器等

NO.	施設名	階数	室名	品名	数量	規格（参考）	耐用年数	更新回数
1	庁舎・エネルギー棟		洗濯工場	綿打機	1	岩本綿機 一式	12	0
2	庁舎・エネルギー棟		洗濯工場	スチームアイロン	3	HSL620	12	0
3	庁舎・エネルギー棟		洗濯工場	アイロン台	3	HV-8400（ハシマ小型バキューム付）	12	0
4	庁舎・エネルギー棟		洗濯工場	業務用ミシン	3	JUKI TL30SP職業用本縫いミシン	12	0
5	庁舎・エネルギー棟		洗濯工場	ミシン専用テーブル	3	JUKI JYR4職業用ミシン専用テーブル	12	0
6	庁舎・エネルギー棟		洗濯工場	ロックミシン	1	JUKI MO-6704S工業用ロックミシン	12	0
7	庁舎・エネルギー棟		洗濯工場	眠り穴かがりミシン	1	JUKI LBH-1790S/JTB34電子眠り穴かがりミシン	12	0
8	庁舎・エネルギー棟		洗濯工場	門止めミシン	1	JUKI LK-1900AN/JTK44電子門止めミシン	12	0
9	庁舎・エネルギー棟		洗濯工場	小型裁断機	1	KM小型裁断機 RS-50	12	0
10	庁舎・エネルギー棟		洗濯工場	作業台	2	TRUSCO AEW-1260	15	0
11	庁舎・エネルギー棟		洗濯工場	作業用いす	28	TRUSCO L-60	15	0
12	庁舎・エネルギー棟		洗濯工場	被服収納庫	7	イトーキ H-360WNT-WE	15	0
13	庁舎・エネルギー棟		洗濯工場	配膳台	1	サンウェーブ P-MT-126	10	1
14	庁舎・エネルギー棟		洗濯工場	監視卓	1	CAPIC製	11	0
15	庁舎・エネルギー棟		洗濯工場	机(経理係用)	1	イトーキ CZN-107CA-WE	15	0
16	庁舎・エネルギー棟		洗濯工場	いす(経理係用)	1	イトーキ KKA-513DD-Z5H4	15	0
17	庁舎・エネルギー棟		洗濯工場	一般電話機	1	NEC DTERM25D	8	1
18	庁舎・エネルギー棟		洗濯工場	ホワイトボード	1	イトーキ BBX-1809WW-W9	7	1
19	庁舎・エネルギー棟		洗濯工場	保管庫	1	イトーキ HTM-189HS-WE , HTMA-069BA-WE (ベース)	15	0
20	庁舎・エネルギー棟		洗濯工場	私物管理箱	3	イトーキ HDT6334NL	15	0
21	庁舎・エネルギー棟		洗濯工場	食堂用机	8	イトーキ TB-6200N	15	0
22	庁舎・エネルギー棟		洗濯工場	食堂用いす	30	オカムラ 丸スツール 8110CG G539	15	0
23	庁舎・エネルギー棟		洗濯工場	配膳車	1	中西製作所 NSF7036	5	1
24	庁舎・エネルギー棟		洗濯工場	運搬車	1	イトーキ WSK-301S	5	1
25	庁舎・エネルギー棟		洗濯工場	工場用食器保管庫	1	日調 HC-157	10	1
26	庁舎・エネルギー棟		洗濯工場	シューズボックス	3	オカムラ 9345NP Z13	15	0
27	庁舎・エネルギー棟		洗濯工場	クリーンロッカー	1	オカムラ 共有スペース掃除用具用ロッカー 93465A Z13	15	0
28	庁舎・エネルギー棟		洗濯工場	モニター台	1	イトーキ BVB-82TN	15	0
29	庁舎・エネルギー棟		洗濯工場	本棚	1	オカムラ レクトライン収納 シェルビング 4M58ZZ Z13	15	0
30	庁舎・エネルギー棟		洗濯工場	洗濯脱水機（新型機）	2	50KG/回 日本洗染MOX-50	8	1
31	庁舎・エネルギー棟		洗濯工場	洗濯脱水機（新型機）	1	30KG/回 日本洗染MOX-30	8	1
32	庁舎・エネルギー棟		洗濯工場	被服乾燥機（新型機）	1	60KG/回 日本洗染OT-60C	8	1
33	庁舎・エネルギー棟		洗濯工場	被服乾燥機（新型機）	1	38KG/回 日本洗染OT-40S	8	1
34	庁舎・エネルギー棟		洗濯工場	モニター	1	パナソニック TH-32X3-K	7	1

○その他

NO.	施設名	階数	室名	品名	数量	規格等（参考）	耐用年数	更新回数
1	病棟		各理髪室	理容椅子	17	タカラベルモント フォルザ BB-HPH ベーシックタイプ（レッグレスト無）	5	1
2				理容はさみ（ストレート）	4	研正舎 明日香 7インチコパルト合金	5	1
3				理容はさみ（すき）	4	ファドゥーセニング MODEL50B5. 8インチ30目	5	1
4				バリカン	2	スライブ#5500	5	1
5				バリカン（替刃）	2	スライブ#5500用	5	1
6				くし	4	ナポレオン NB12 ニュー亀甲引分18目	5	1
7				紫外線消毒器	2	卓上消毒器 K-209 8W1灯／棚2段	5	1
8				紫外線消毒器（交換ランプ）	2	8W	1	9
9				電気カミソリ（男子用）	483	日立 S-BLADE DRY RM180B	7	1
10				電気カミソリ（外刃）	483	K-37S	1.5	6
11				電気カミソリ（内刃）	97	K-23U	3	3
12				電気カミソリ（女子用）	97	パナソニック フェリエES-WF40W	7	1
13				爪切り	580	平型	13	0
14				消毒用容器（3L）	1	浸漬槽10LAS-10	13	0
15	矯正施設・矯正研			寝具	425	当直用寝具25組、研修員用寝具400組	4	2

別紙3 移転元施設における総務業務に係る業務量一覧表

総務業務に係る業務量(矯正研修所)

平成26年1月1日～12月31日

番号	事 項	内 容	回 答	
1	文書等の発受・管理	文書発議年間件数	461 件	
		文書の発受信年間件数	発信	1,689 件
			受信	276 件

平成26年4月1日～平成27年3月31日

番号	事 項	内 容	回 答	
1	一元的文書管理システムへの入力	行政文書ファイルの登録件数	庶務	56 件
			会計	39 件
			用度	30 件
			教務	28 件
				件
2	会計事務支援	計算証明書の作成件数	31 件	
		決議書の作成件数	810 件	
3	国有財産・物品管理事務支援	国有財産の口座件数及び物品数	口座数	2(75,63) 件
			物品数	3,428 品

総務業務に係る業務量(矯正研修所東京支所)

平成26年1月1日～12月31日

番号	事 項	内 容	回 答	
1	文書等の発受・管理	文書発議年間件数	570 件	
		文書の発受信年間件数	発信	1,129 件
			受信	257 件

平成26年4月1日～平成27年3月31日

番号	事 項	内 容	回 答	
1	一元的文書管理システムへの入力	行政文書ファイルの登録件数	庶務	3 件
			会計	2 件
			用度	1 件
			教務	10 件
			研修	19 件
			人事	4 件
2	会計事務支援	計算証明書の作成件数	特定できない 件	
		決議書の作成件数	特定できない 件	
3	国有財産・物品管理事務支援	国有財産の口座件数及び物品数	口座数	2(66, 15) 件
			物品数	5,498 品

総務業務に係る業務量(八王子医療刑務所)

平成26年1月1日～12月31日

番号	事 項	内 容	回 答	
1	文書等の発受・管理	文書発議年間件数	2,386 件	
		文書の発受信年間件数	発信	2,386 件
			受信	2,027 件
		信書(被収容者対象)の発受信件数	発信	5,810 件
受信	6,440 件			
2	矯正統計調査票の作成	矯正統計調査票年間作成件数 (「矯正統計調査規程」(平成13年法務省司司訓第332号大臣訓令)に基づく調査票)	入所	7 件
			出所	74 件
			休養・死亡	62 件
3	月報・年報の作成	施設独自で作成している場合の月報の集計人員数及び統計項目数	集計人員	該当なし 名
			統計項目数	該当なし 項目
		施設独自で作成している場合の年報の集計人員数及び統計項目数	集計人員	該当なし 名
			統計項目数	該当なし 項目

平成26年4月1日～平成27年3月31日

番号	事 項	内 容	回 答	
1	一元的文書管理システムへの入力	行政文書ファイルの登録件数	庶務	96 件
			会計	82 件
			用度	100 件
			処遇	58 件
			企画	92 件
			保健	30 件
			看護	3 件
2	会計事務支援	計算証明書の作成件数	38 件	
		決議書の作成件数	5,285 件	
3	国有財産・物品管理事務支援	国有財産の口座件数及び物品数	口座数	2(131.63) 件
			物品数	17,277 品
4	作業報奨金管理支援(会計業務)	作業報奨金対象者数	1,472 名	
5	被収容者の自弁物品購入支援	購入物品の品目及び金額	取扱い品目	80 品目
			年間購入金額	604,251 円

総務業務に係る業務量(矯正研修所)

平成25年1月1日～12月31日

番号	事 項	内 容	回 答	
1	文書等の発受・管理	文書発議年間件数	437 件	
		文書の発受信年間件数	発信	1,711 件
			受信	163 件

平成25年4月1日～平成26年3月31日

番号	事 項	内 容	回 答	
1	一元的文書管理システムへの入力	行政文書ファイルの登録件数	庶務	62 件
			会計	39 件
			用度	33 件
			教務	29 件
				件
2	会計事務支援	計算証明書の作成件数	48 件	
		決議書の作成件数	798 件	
3	国有財産・物品管理事務支援	国有財産の口座件数及び物品数	口座数	2(75,63) 件
			物品数	7,511 品

総務業務に係る業務量(矯正研修所東京支所)

平成25年1月1日～12月31日

番号	事 項	内 容	回 答	
1	文書等の発受・管理	文書発議年間件数	534 件	
		文書の発受信年間件数	発信	1,040 件
			受信	251 件

平成25年4月1日～平成26年3月31日

番号	事 項	内 容	回 答	
1	一元的文書管理システムへの入力	行政文書ファイルの登録件数	庶務	3 件
			会計	2 件
			用度	1 件
			教務	9 件
			研修	19 件
			人事	4 件
2	会計事務支援	計算証明書の作成件数	特定できない 件	
		決議書の作成件数	特定できない 件	
3	国有財産・物品管理事務支援	国有財産の口座件数及び物品数	口座数	2(65,15) 件
			物品数	5,352 品

総務業務に係る業務量(八王子医療刑務所)

平成25年1月1日～12月31日

番号	事 項	内 容	回 答	
1	文書等の発受・管理	文書発議年間件数	1,493 件	
		文書の発受信年間件数	発信	1,493 件
			受信	2,141 件
		信書(被收容者対象)の発受信件数	発信	6,047 件
受信	6,744 件			
2	矯正統計調査票の作成	矯正統計調査票年間作成件数 (「矯正統計調査規程」(平成13年法務省司司訓第332号大臣訓令)に基づく調査票)	入所	4 件
			出所	89 件
			休養・死亡	62 件
3	月報・年報の作成	施設独自で作成している場合の月報の集計人員数及び統計項目数	集計人員	該当なし 名
			統計項目数	該当なし 項目
		施設独自で作成している場合の年報の集計人員数及び統計項目数	集計人員	該当なし 名
			統計項目数	該当なし 項目

平成25年4月1日～平成26年3月31日

番号	事 項	内 容	回 答	
1	一元的文書管理システムへの入力	行政文書ファイルの登録件数	庶務	90 件
			会計	96 件
			用度	95 件
			処遇	57 件
			企画	89 件
			保健	30 件
			看護	3 件
2	会計事務支援	計算証明書の作成件数	135 件	
		決議書の作成件数	4,469 件	
3	国有財産・物品管理事務支援	国有財産の口座件数及び物品数	口座数	2(131.63) 件
			物品数	12,653 品
4	作業報奨金管理支援(会計業務)	作業報奨金対象者数	3,601 名	
5	被收容者の自弁物品購入支援	購入物品の品目及び金額	取扱い品目	217 品目
			年間購入金額	3,298,198 円

別紙4 機器、備品及び医療機器等の所有及び更新等

機器、備品及び医療機器等の所有及び更新等については、次の考えによることとし、具体的には事業契約書において定める。

1 備品及び医療機器等の分類

本事業で調達が予定されている備品、機器及び医療機器等「以下「備品等」という。」は主に次のとおりに分類される。

なお、収容関連サービス業務の備品等の調達形態は、事業者が購入し所有する方法のみならずリース契約等により使用权を有する方法も可能とする。

調達者と調達方法	移転元施設等から移設	国が事業契約とは別に調達	事業者が事業契約に基づいて調達	
所有者	国		国	事業者
使用者	国		国	事業者
維持管理業務の内容	保守管理（台帳管理も含む。）		保守管理（台帳管理も含む。）、 修繕、更新	
対応業務	収容関連サービス業務以外			収容関連 サービス業務

2 事業者が行う維持管理業務

事業者は、本事業で調達した備品等について、事業期間中、保守管理、修繕及び更新等を行い、必要とされる機能が満たされるようにすること。また、事業者は、国等が移設もしくは調達した備品等も含めて保守管理（点検（損傷、変形、腐食、異臭、その他の異常の有無を調査すること。）等を行い、必要に応じて機能回復又は危険防止のために部品・消耗品交換、注油、塗装、その他これらに類する軽微な作業等を行い性能を常時正常な状態に保つこと。台帳管理も含む。）を行うこと。

3 劣化等に伴う更新等

事業者は、本事業で調達した備品等については、要求水準書別紙2及び別紙12に規定する更新回数に応じた更新費用（調達費用と同額）をあらかじめ見込んでおくこと。国は、事業者が調達した備品等について、劣化等により保守管理では必要な機能を満たすことが困難であると判断した場合には事業者に更新を求めることとする。この場合、別紙2及び別紙12に規定する更新回数までの更新費用は事業者の負担とする。ただし、この更新回数には、事業者の責めに帰すべき事由に基づいて更新した場合や瑕疵担保期間内での瑕疵に基づく更新は含めない。

4 事業期間終了時の措置

事業者は事業者が所有する機器等について、事業期間終了日以降、国と事業者が協議して定める日までに、事業者の責任と費用負担により収去し、現状回復を行うこと。

別紙5 官用車 参考リスト

種 別		乗用車		救急車	マイクロバス(26人乗り)	ライトバン(6人乗り)
		(5人乗り)	(8人乗り)			
台 数 (合計8台)		2	2	1	2	1
用 途		総務	総務, 護送	護送	護送	護送・作業・教育
仕 様	護 送		○(うち2台)	○	○	○
	緊急自動車			○	○(うち1台)	
	そ の 他	・排気量は概ね1,800cc以上の車種を想定している。	・排気量は概ね2,000cc以上の車種を想定している。	車両標準装備のほか、次の医療機器等を装備すること。 1 手洗い装置 2 医療用酸素器具(酸素ボンベを含む。) 3 自動吸引器 4 耐震動血圧計 5 聴診器 6 防振ベッド 7 点滴びん固定装置 8 資器財庫	・緊急自動車はトイレ付きかつ車いす対応であること。	

別紙6 移転元施設における運転業務の実績

○自動車運転業務実績 施設名 矯正研修所

1 宿泊を伴う自動車運転業務

(1)回数 (()内は護送以外の用務による運転業務の回数(内数))

平成21年度	4月	5月	6月	7月	8月	9月	10月	11月	12月	1月	2月	3月
0回数	()	2 ()	()	()	2 ()	()	2 ()	()	()	2 ()	()	()
平成22年度	4月	5月	6月	7月	8月	9月	10月	11月	12月	1月	2月	3月
0回数	3 ()	2 ()	()	1 ()	()	3 ()	2 ()	()	()	2 ()	()	()
平成23年度	4月	5月	6月	7月	8月	9月	10月	11月	12月	1月	2月	3月
0回数	()	2 ()	()	2 ()	1 ()	2 ()	2 ()	()	()	2 ()	()	()
平成24年度	4月	5月	6月	7月	8月	9月	10月	11月	12月	1月	2月	3月
0回数	2 ()	()	()	()	2 ()	2 ()	2 ()	()	()	2 ()	()	()
平成25年度	4月	5月	6月	7月	8月	9月	10月	11月	12月	1月	2月	3月
0回数	1 ()	1 ()	()	2 ()	()	1 ()	2 ()	()	()	()	2 ()	()
平成26年度	4月	5月	6月	7月	8月	9月	10月	11月	12月	1月	2月	3月
0回数	1 ()	1 ()	()	2 ()	1 ()	1 ()	2 ()	()	()	()	2 ()	()

(2)主な用務先等 (頻度の高い用務先、特筆すべき用務先についてのみ記載)

平成21年度

用務先	該当なし				
往復距離(km)					

平成22年度

用務先	該当なし				
往復距離(km)					

平成23年度

用務先	該当なし				
往復距離(km)					

平成24年度

用務先	該当なし				
往復距離(km)					

平成25年度

用務先	該当なし				
往復距離(km)					

平成26年度

用務先	該当なし				
往復距離(km)					

2 休日及び祝祭日・平日の時間外の運転業務

(1)業務稼働時間 (()内は、護送以外の用務による運転業務に係る稼働時間(内数))

平成21年度	4月	5月	6月	7月	8月	9月	10月	11月	12月	1月	2月	3月
休日及び祝祭日	()	()	()	()	()	()	()	0:15 (0:15)	()	()	()	()
平日の時間外 (8:30~17:00以外)	1:45 (1:45)	0:30 (0:30)	3:00 (3:00)	1:00 (1:00)	1:00 (1:00)	1:18 (1:18)	0:42 (0:42)	1:06 (1:06)	4:30 (4:30)	0:21 (0:21)	0:30 (0:30)	1:18 (1:18)
平成22年度	4月	5月	6月	7月	8月	9月	10月	11月	12月	1月	2月	3月
休日及び祝祭日	()	()	()	()	()	()	()	()	()	()	()	()
平日の時間外 (8:30~17:00以外)	1:15 (1:15)	0:18 (0:18)	1:36 (1:36)	2:00 (2:00)	1:45 (1:45)	1:54 (1:54)	0:18 (0:18)	0:30 (0:30)	0:54 (0:54)	2:06 (2:06)	2:30 (2:30)	2:48 (2:48)
平成23年度	4月	5月	6月	7月	8月	9月	10月	11月	12月	1月	2月	3月
休日及び祝祭日	()	4:00 (4:00)	()	()	()	()	()	()	()	()	()	()
平日の時間外 (8:30~17:00以外)	2:00 (2:00)	1:00 (1:00)	3:00 (3:00)	4:00 (4:00)	2:00 (2:00)	2:00 (2:00)	3:00 (3:00)	4:00 (4:00)	3:00 (3:00)	6:00 (6:00)	1:00 (1:00)	6:00 (6:00)
平成24年度	4月	5月	6月	7月	8月	9月	10月	11月	12月	1月	2月	3月
休日及び祝祭日	()	2:00 (2:00)	()	()	()	()	()	()	()	()	()	()
平日の時間外 (8:30~17:00以外)	1:00 (1:00)	()	()	2:00 (2:00)	()	1:00 (1:00)	1:00 (1:00)	()	2:00 (2:00)	1:00 (1:00)	1:00 (1:00)	()
平成25年度	4月	5月	6月	7月	8月	9月	10月	11月	12月	1月	2月	3月
休日及び祝祭日	()	2:00 (2:00)	()	()	()	()	()	()	()	()	()	()
平日の時間外 (8:30~17:00以外)	()	2:00 (2:00)	()	1:00 (1:00)	()	1:00 (1:00)	1:00 (1:00)	()	0:30 (0:30)	0:30 (0:30)	()	()
平成26年度	4月	5月	6月	7月	8月	9月	10月	11月	12月	1月	2月	3月
休日及び祝祭日	()	()	()	()	()	()	()	()	()	()	()	()
平日の時間外 (8:30~17:00以外)	3:00 (3:00)	1:30 (1:30)	()	4:30 (4:30)	()	1:30 (1:30)	2:00 (2:00)	2:00 (2:00)	2:00 (2:00)	0:30 (0:30)	3:00 (3:00)	1:30 (1:30)

(2)主な用務先等 (頻度の高い用務先, 特筆すべき用務先についてのみ記載)

平成21年度

用務先	東京都	東京都				
往復距離(km)	3~5	60				

平成22年度

用務先	東京都	東京都				
往復距離(km)	3~5	60				

平成23年度

用務先	東京都	東京都				
往復距離(km)	3~6	44				

平成24年度

用務先	東京都					
往復距離(km)	3~6					

平成25年度

用務先	東京都					
往復距離(km)	3~6					

平成26年度

用務先	東京都					
往復距離(km)	3~6					

○自動車運転業務実績 施設名 矯正研修所東京支所

1 宿泊を伴う自動車運転業務

(1)回数 (()内は護送以外の用務による運転業務の回数(内数))

平成21年度	4月	5月	6月	7月	8月	9月	10月	11月	12月	1月	2月	3月
回数	()	2 (2)	()	()	2 (2)	()	2 (2)	()	()	2 (2)	()	()
平成22年度	4月	5月	6月	7月	8月	9月	10月	11月	12月	1月	2月	3月
回数	3 ()	2 (2)	()	1 (1)	()	3 ()	2 (2)	()	()	2 (2)	()	()
平成23年度	4月	5月	6月	7月	8月	9月	10月	11月	12月	1月	2月	3月
回数	()	2 (2)	()	2 (2)	1 ()	2 ()	2 (2)	()	()	2 (2)	()	()
平成24年度	4月	5月	6月	7月	8月	9月	10月	11月	12月	1月	2月	3月
回数	2 (2)	()	()	()	2 (2)	2 ()	2 (2)	()	()	2 (2)	()	()
平成25年度	4月	5月	6月	7月	8月	9月	10月	11月	12月	1月	2月	3月
回数	1 (1)	1 (1)	()	2 (2)	()	1 ()	2 (2)	()	()	()	2 (2)	()
平成26年度	4月	5月	6月	7月	8月	9月	10月	11月	12月	1月	2月	3月
回数	1 (1)	1 (1)	()	2 (2)	1 ()	1 ()	2 (2)	()	()	()	2 (2)	()

(2)主な用務先等 (頻度の高い用務先、特筆すべき用務先についてのみ記載)

平成21年度

用務先	静岡県	群馬県				
往復距離(km)	240	265				

平成22年度

用務先	静岡県	群馬県				
往復距離(km)	240	265				

平成23年度

用務先	静岡県	宮城県	宮城県	宮城県		
往復距離(km)	224	1,062	1103	996		

平成24年度

用務先	群馬県	静岡県	岩手県・宮城県			
往復距離(km)	250~303	244	1,103			

平成25年度

用務先	群馬県	静岡県				
往復距離(km)	242	211~219				

平成26年度

用務先	群馬県	静岡県				
往復距離(km)	264	231~339				

2 休日及び祝祭日・平日の時間外の運転業務

(1)業務稼働時間 (()内は、護送以外の用務による運転業務に係る稼働時間(内数))

平成21年度	4月	5月	6月	7月	8月	9月	10月	11月	12月	1月	2月	3月
休日及び祝祭日	()	()	()	()	()	()	()	()	()	()	()	()
平日の時間外 (8:30~17:00以外)	()	()	()	()	1:00 (1:00)	()	()	0:30 (0:30)	0:30 (0:30)	()	()	()
平成22年度	4月	5月	6月	7月	8月	9月	10月	11月	12月	1月	2月	3月
休日及び祝祭日	()	()	()	()	()	()	()	()	()	()	()	()
平日の時間外 (8:30~17:00以外)	()	()	()	()	()	()	()	()	1:00 (1:00)	()	()	()
平成23年度	4月	5月	6月	7月	8月	9月	10月	11月	12月	1月	2月	3月
休日及び祝祭日	()	()	()	()	()	()	()	()	()	()	()	()
平日の時間外 (8:30~17:00以外)	()	()	()	()	()	()	()	()	1:00 (1:00)	()	()	()
平成24年度	4月	5月	6月	7月	8月	9月	10月	11月	12月	1月	2月	3月
休日及び祝祭日	()	()	()	()	()	8:45 (8:45)	()	()	()	()	()	()
平日の時間外 (8:30~17:00以外)	2:15 (2:15)	2:57 (2:57)	1:21 (1:21)	6:36 (6:36)	0:36 (0:36)	0:57 (0:57)	3:03 (3:03)	7:12 (7:12)	3:39 (3:39)	3:06 (3:06)	1:42 (1:42)	0:36 (0:36)
平成25年度	4月	5月	6月	7月	8月	9月	10月	11月	12月	1月	2月	3月
休日及び祝祭日	()	()	()	()	()	2:00 (2:00)	()	()	()	()	()	()
平日の時間外 (8:30~17:00以外)	2:42 (2:42)	0:57 (0:57)	1:00 (1:00)	5:33 (5:33)	0:57 (0:57)	1:06 (1:06)	1:45 (1:45)	6:48 (6:48)	1:00 (1:00)	2:45 (2:45)	2:06 (2:06)	0:15 (0:15)
平成26年度	4月	5月	6月	7月	8月	9月	10月	11月	12月	1月	2月	3月
休日及び祝祭日	()	()	()	()	()	1:50 (1:50)	()	()	()	()	()	()
平日の時間外 (8:30~17:00以外)	2:10 (2:10)	1:15 (1:15)	5:13 (5:13)	2:45 (2:45)	0:10 (0:10)	2:35 (2:35)	6:40 (6:40)	3:50 (3:50)	1:15 (1:15)	3:40 (3:40)	1:25 (1:25)	1:35 (1:35)

(2)主な用務先等 (頻度の高い用務先、特筆すべき用務先についてのみ記載)

平成21年度						
用務先	東京都					
往復距離(km)	2~10					
平成22年度						
用務先	東京都					
往復距離(km)	2~10					
平成23年度						
用務先	東京都					
往復距離(km)	5					
平成24年度						
用務先	東京都					
往復距離(km)	5~10					
平成26年度						
用務先	東京都					
往復距離(km)	5~10					

○自動車運転業務実績 施設名 八王子医療刑務所

1 宿泊を伴う自動車運転業務

(1)回数 (()内は護送以外の用務による運転業務の回数(内数))

平成21年度	4月	5月	6月	7月	8月	9月	10月	11月	12月	1月	2月	3月
回数	()	2 ()	()	()	2 ()	()	2 ()	()	()	2 ()	()	()
平成22年度	4月	5月	6月	7月	8月	9月	10月	11月	12月	1月	2月	3月
回数	3 (3)	2 ()	()	1 ()	()	3 (3)	2 ()	()	()	2 ()	()	()
平成23年度	4月	5月	6月	7月	8月	9月	10月	11月	12月	1月	2月	3月
回数	()	2 ()	()	2 ()	1 (1)	2 (2)	2 ()	()	()	2 ()	()	()
平成24年度	4月	5月	6月	7月	8月	9月	10月	11月	12月	1月	2月	3月
回数	2 (2)	()	()	()	2 ()	2 (2)	2 ()	()	()	2 ()	()	()
平成25年度	4月	5月	6月	7月	8月	9月	10月	11月	12月	1月	2月	3月
回数	1 (2)	1 ()	()	2 ()	()	1 (1)	2 ()	()	()	()	2 ()	()
平成26年度	4月	5月	6月	7月	8月	9月	10月	11月	12月	1月	2月	3月
回数	1 (1)	1 ()	()	2 ()	1 (1)	1 (1)	2 ()	()	()	()	2 ()	()

(2)主な用務先等 (頻度の高い用務先、特筆すべき用務先についてのみ記載)

平成21年度

用務先	秋田県	愛知県	宮城県	石川県	山形県			
往復距離(km)	1,280	740	860	1,100	940			

平成22年度

用務先	宮城県	福島県	岐阜県	三重県	長野県	群馬県	新潟県	栃木県
往復距離(km)	860	660	790	870	470	230	680	440

平成23年度

用務先	福島県	岐阜県	岐阜県	新潟県	宮城県	栃木県	千葉県	静岡県
往復距離(km)	350	810	769	680	860	460	240	360

平成24年度

用務先	岐阜県	岐阜県	愛知県	神奈川県	長野県	新潟県	茨城県	
往復距離(km)	810	769	740	100	400	680	380	

平成25年度

用務先	新潟県	富山県	和歌山県	岡山県	青森県	長野県	群馬県	栃木県
往復距離(km)	680	850	1,100	1,270	1,500	470	230	440

平成26年度

用務先	千葉県	福井県	栃木県	静岡県				
往復距離(km)	207	1,050	431	350				

別紙7 移転元施設における給食の内容別内訳の実績

区 分			八王子医療 刑務所	合 計	
被収容者総数(平成27年4月16日(木)昼食時現在)			216	216	
区分	疾患等	食事の種類	平成27年4月16日(木)昼食時の人員(名(食))	合 計	
			八王子医療 刑務所		
常食	一般業	刑務所	157	157	
		少年院		0	
		少年鑑別所		0	
		婦人補導院		0	
	塩分制限・熱量制限	流動食		0	
		三分粥食		0	
		五分粥食		0	
		七分粥食		0	
		全粥食	ミキサー食		0
			刻み食		0
カット			0		
宗教食	宗教により禁忌食品の配慮(内訳:ヒンズー教(ベジタリアン))	1	1		
小計			158	158	
治療食	アレルギー疾患	アレルギー食	1	1	
	高血圧	塩分制限	塩分3g食	0	
			塩分6g食	0	
			塩分7g食	2	
	糖尿病 (肥満症) (脂質異常症)	熱量制限	1,200kcal食	0	
			1,400kcal食	0	
			1,500kcal食	0	
			1,600kcal食	0	
			1,800kcal食	2	
	肝臓疾患	急性期	たんぱく質付加・たんぱく質制限食 (熱量・塩分調整)	0	
		慢性期		0	
		脂肪肝		0	
		肝性脳症		1	
		閉塞性黄疸	たんぱく質付加・たんぱく質制限食 (熱量・塩分・脂肪調整)	0	
	肝硬変非代償期、 肝不全	7ミ/酸療法	1		
	腎疾患	急性期		0	
		慢性期	熱量・たんぱく質・塩分調節食	2	
		ネフローゼ症候群		0	
		透析	熱量・たんぱく質・塩分・カリウム調節食	2	
	消化器疾患 (膵臓疾患)	潰瘍食 術後食	流動食	2	
			三分粥食	0	
			五分粥食	0	
			七分粥食	0	
			全粥食	ミキサー食	
				刻み食	10
				ペースト食	10
		とろみ食(嚥下食)		1	
		ゼリー食	0		
		軟葉食	7		
		カット	0		
低残渣食		0			
小計			41	41	
その他	膵臓疾患	慢性膵炎	エネルギー30から35kcal/kg標準体重/日 たんぱく質1.0gから1.2g 脂質30g/日以下	0	
	膵臓疾患	急性膵炎	急性期・回復期用食	0	
	嚥む力が弱い(咀嚼困難)		一般食刻み(主食は飯・パン・麺)	3	
	過度な減塩は必要ないが、 緩やかな減塩対策が必要		7g程度	0	
			塩分制限食	9g程度	0
	摂食障害		摂食障害治療食	0	
	深癪症		深癪症患治療食	0	
	小計			3	3
	銅制限食	ウィルソン病	茸、レバー、ナッツ、豆類、貝、えび、かに、チョコレート制限	0	
	精神疾患	色彩制限	特定の色をみると興奮する。特定の色彩制限。	0	
	脱水症	水分補給のみ	ぶかり、OS1等	0	
	薬剤反応制限	ワファリン等の処方有	納豆、グレープフルーツ制限	2	
	嚥下訓練食	カップ食	麻痺、高齢者、リハビリ等 飲み込みやすいもの	0	
	経管栄養			0	
	濃厚流動			0	
	クローン病			0	
	行事食	刻み食用の折詰、特別食、弁当及び代替		0	
行事食	常用の折詰、特別食、弁当		0		
分食	※病状により3度の食事以外に食事給与		0		
付加食	ふりかけ、佃煮、プリン、ゼリー、ボカリ等		0		
検査食	※検査前や検査後の食事(検査内容に応じての特別メニュー)		0		
喫食時間以外の食事	※ラマダン、検査、透析等で通常の食事時間に喫食できない者の食事		0		
個人オーダー食	盛り付け量制限、※緩和ケアの対応		0		
小計			2	2	
合計			204	204	

※は通常の食事時間に喫食できない対象者用。

区 分		八王子医療 刑務所		合 計		
被収容者総数(平成26年11月20日(木)昼食時現在)				217		
区分	疾患等	食事の種類	2014年11月20日(木)昼食時の人員(名(食))			
			八王子医療 刑務所	合 計		
常食	一般菜	刑務所	167	167		
		少年院		0		
		少年鑑別所		0		
		婦人補導院		0		
	塩分制限・熱量制限	流動食		0		
		三分粥食		0		
		五分粥食		0		
		七分粥食		0		
		全粥食	ミキサー食		0	
			刻み食		0	
カット			0			
宗教食	宗教により禁忌食品の配慮(内食:ヒズメ-食(ベジタリアン))	1	1			
小計			168	168		
治療食	アレルギー疾患	アレルギー食	7	7		
	高血圧	塩分制限	塩分3g食		0	
			塩分6g食		0	
			塩分7g食	2	2	
	糖尿病 (肥満症) (脂質異常症)	熱量制限	1,200kcal食		0	
			1,400kcal食		0	
			1,500kcal食		0	
			1,600kcal食		0	
			1,800kcal食	1	1	
	肝臓疾患	急性期	たんぱく質加・たんぱく質制限食 (熱量・塩分調整)		0	
		慢性期			0	
		脂肪肝			0	
		肝性脳症		2	2	
		閉塞性黄疸	たんぱく質加・たんぱく質制限食 (熱量・塩分・脂肪調整)		0	
		肝硬変非代償期、 肝不全	7ミ/酸療法		0	
	腎疾患	急性期			0	
		慢性期	熱量・たんぱく質・塩分調節食	2	2	
		ネフローゼ症候群			0	
		透析	熱量・たんぱく質・塩分・カリウム調節食	2	2	
	消化器疾患 (膵臓疾患)	潰瘍食 術後食	流動食	1	1	
			三分粥食		0	
			五分粥食	1	1	
			七分粥食		0	
			全粥食	ミキサー食	8	8
				刻み食	11	11
				ペースト食		0
				とろみ食(嚥下食)	1	1
				ゼリー食		0
				軟菜食	9	9
カット		0				
低残渣食			0			
小計			47	47		
その他	膵臓疾患	慢性膵炎	エネルギー30から35kcal/kg標準体重/日 たんぱく質1.0gから1.2g 脂質30g/日以下		0	
	膵臓疾患	急性膵炎	急性期・回復期用食		0	
	嚥む力が弱い(咀嚼困難)		一般食刻み(主食は飯・パン・麺)	1	1	
	過度な減塩は必要ないが、 緩やかな減塩対策が必要	塩分制限食	7g程度 9g程度		0	
	摂食障害	摂食障害治療食			0	
	深癪症	深癪症治療食			0	
	小計			1	1	
	銅制限食	ウィルソン病	茸、レバー、ナッツ、豆類、貝、えび、かに、チョコレート制限	1	1	
	精神疾患	色彩制限	特定の色をみると興奮する。特定の色彩制限。		0	
	脱水症	水分補給のみ	ホカ、OS1等		0	
	薬剤反応制限	ワファリン等の処方有	納豆、グレープフルーツ制限		0	
	嚥下訓練食	カップ食	麻痺、高齢者、リハビリ等 飲み込みやすいもの		0	
	経管栄養				0	
	濃厚流動				0	
	クローン病				0	
	行事食	刻み食用の折詰、特別食、弁当及び代替			0	
	行事食	常用の折詰、特別食、弁当			0	
	分食	※病状により3度の食事以外に食事給与			0	
	付加食	ふりかけ、佃煮、プリン、ゼリー、ポカリ等			0	
	検査食	※検査前や検査後の食事(検査内容に応じた特別メニュー)			0	
	喫食時間以外の食事	※ラマダン、検査、透析等で通常の食事時間に喫食できない者の食事			0	
	個人オーダー食	盛り付け量制限、※緩和ケアの対応			0	
	小計			1	1	
合計			217	217		

※は通常の食事時間に喫食できない対象者用。

別紙8 給貸与物品一覧
被収容者

区分	品名	摘要	国	民間	該当業務
衣類	長そで上衣			○	衣類・寝具の提供業務
	半そで上衣	男性に限る。		○	衣類・寝具の提供業務
	ズボン			○	衣類・寝具の提供業務
	スラックス	女性に限る。		○	衣類・寝具の提供業務
	半ズボン	男性に限る。		○	衣類・寝具の提供業務
	スカート	女性に限る。		○	衣類・寝具の提供業務
	ワンピース	女性に限る。		○	衣類・寝具の提供業務
	補助シャツ	男性に限る。		○	衣類・寝具の提供業務
	チョッキ			○	衣類・寝具の提供業務
	カーディガン	女性に限る。		○	衣類・寝具の提供業務
	長そでブラウス	女性に限る。		○	衣類・寝具の提供業務
	半そでブラウス	女性に限る。		○	衣類・寝具の提供業務
	冬シャツ			○	衣類・寝具の提供業務
	半そでシャツ			○	衣類・寝具の提供業務
	七分そでシャツ	女性に限る。		○	衣類・寝具の提供業務
	ランニングシャツ	男性に限る。		○	衣類・寝具の提供業務
	ブラジャー	女性に限る。		○	衣類・寝具の提供業務
	スリッパ	女性に限る。		○	衣類・寝具の提供業務
	冬ズボン下			○	衣類・寝具の提供業務
	合ズボン下			○	衣類・寝具の提供業務
	パンツ	男性に限る。		○	衣類・寝具の提供業務
	パンティ(ショーツ)	女性に限る。		○	衣類・寝具の提供業務
	半長ズロース	女性に限る。		○	衣類・寝具の提供業務
	パジャマ			○	衣類・寝具の提供業務
	夏パジャマ	女性に限る。		○	衣類・寝具の提供業務
	冬靴下	厚手		○	衣類・寝具の提供業務
	夏靴下	薄手		○	衣類・寝具の提供業務
帽子	作業の実施その他必要と認められる場合に限る。		○	衣類・寝具の提供業務	
三角きん	女性に限る。作業の実施その他必要と認められる場合に限る。		○	衣類・寝具の提供業務	
寝具	掛布団			○	衣類・寝具の提供業務
	敷布団			○	衣類・寝具の提供業務
	毛布			○	衣類・寝具の提供業務
	まくら			○	衣類・寝具の提供業務
	敷布			○	衣類・寝具の提供業務
	襟布			○	衣類・寝具の提供業務
	まくらカバー			○	衣類・寝具の提供業務
	マットレス			○	衣類・寝具の提供業務
	ベッドパット			○	衣類・寝具の提供業務
日用品	ちり紙	支給する。	○		
	歯ブラシ	貸与する。	○		
	歯磨き	支給する。	○		
	つまようじ	支給する。	○		
	石けん	支給する。	○		
	石けん容器	貸与する。	○		
	シャンプー	支給する。女性に限る。	○		
	タオル	貸与する。	○		
	くし	貸与する。ブラシを含む。女性に限る。	○		
	ヘアピン	貸与する。女性に限る。	○		
	髪止めゴム	貸与する。女性に限る。	○		
	かみそり	貸与する。		○	理容等
	生理用品	支給する。妊産婦用具を含む。女性に限る。	○		
	整理帯	貸与する。女性に限る。	○		
	飯わん	貸与する。		○	給食業務
	汁わん	貸与する。		○	給食業務
皿	貸与する。		○	給食業務	
はし	貸与する。		○	給食業務	

	コップ	貸与する。		○	給食業務
	座布団	貸与する。		○	衣類・寝具の提供業務
	サンダル	貸与する。	○		
	運動靴	貸与する。受刑者に限る。	○		
筆記具	鉛筆	貸与する。	○		
	消しゴム	貸与する。	○		
	ボールペン	貸与する。	○		
室内装飾品	生花		○		
	花びん	1人につき、1点に限り貸与する。	○		
室内装飾品以外の刑事施設における日常生活に用いる物品	写真たて		○		
	置き時計	1人につき、1点に限り貸与する。	○		
	置き鏡		○		
	CDプレイヤーその他の音声再生機	1人につき、1点に限り貸与する。 電池を含む。(自弁させても差し支えない。) 受刑者の余暇時間帯等における娯楽的活動に用いる場合は、優遇区分第1類の者に限る。	○		
	音楽CDその他の音声記録媒体	受刑者の余暇時間帯等における娯楽的活動に用いる場合は、優遇区分第1類の者に限る。	○		
嗜好品	菓子	優遇区分第1類の者については、室内装飾品その他の刑事施設における日常生活に用いる物品を貸与する場合、支給しないことができる。	○	○	給食業務 ただし、第1類の優遇区分に指定されている受刑者に支給する嗜好品は国が支払う。
	あめ類		○	○	
	氷物		○	○	
	果物類		○	○	
	茶		○	○	
	コーヒー		○	○	
	紅茶		○	○	
	ココア		○	○	
	果実飲料		○	○	
	清涼飲料その他の嗜好飲料		○	○	

国職員(研修員等を含む)

区分	品名	摘要	国	民間	該当業務
寝具	掛布団			○	衣類・寝具の提供業務
	敷布団			○	衣類・寝具の提供業務
	毛布			○	衣類・寝具の提供業務
	まくら			○	衣類・寝具の提供業務
	敷布			○	衣類・寝具の提供業務
	襟布			○	衣類・寝具の提供業務
	まくらカバー			○	衣類・寝具の提供業務

(注)

○上記以外に、被收容者人数分のお茶入れ用ポットについては、民間事業者において準備のこと。(ポットの仕様については別途提示)

○矯正医療センター(仮称)における衣類・寝具の貸与数は未定です。

別紙9 対象施設と清掃・環境整備業務の関係一覧

○清掃及び環境整備に関する整理表(全体)(収容区域除く)

区分 実施箇所	清 掃 ・ 環 境 整 備																					
	敷地部分		庁舎部分											研修室・宿泊寮部分								
	構内外(※)	幹部等個室	事務室	会議室(※)	休憩室(※)	厨房・食堂	廊下等(※)	EV	便所等(※)	体育館 アリーナ	屋外 運動場(※)	屋上緑化部(※)	倉庫	事務室	寮室	会議室(※)	研修室	休憩室(※)	廊下等(※)	EV	便所等(※)	倉庫
矯正研修所	○	◎	◎	◎	◎	◎	◎	◎	◎	△	-	○	×	◎	△	◎	△	△	△	◎	◎	×
矯正医療センター(仮称)	○	◎	◎	◎	◎	◎	◎	◎	◎	△	-	○	×	-	-	-	-	-	-	-	-	-
職員宿舎	○	-	-	-	-	-	×	×	-	-	-	-	-	-	-	-	-	-	-	-	-	-
児童公園	○	-	-	-	-	-	-	-	-	-	-	-	-	-	-	-	-	-	-	-	-	-
公安調査庁研修所	○	△	△	△	◎	-	◎	◎	◎	-	△	○	×	△	△	△	△	△	△	◎	◎	×
国連アジア極東犯罪防止研修所	○	◎	◎	◎	◎	×	◎	◎	◎	-	△	○	×	◎	◎	◎	◎	◎	◎	◎	◎	×

◎ : 日常清掃・定期清掃
 ○ : 日常清掃のみ
 ※環境整備を含む
 △ : 定期清掃のみ
 × : 実施しない
 - : 該当なし

※ 構内外 : 外構及び開放緑地並びに敷地外周部分を含む。
 会議室 : 打合せ室, 控室, 応接室, 多目的ホール等を含む。
 休憩室 : 待機室, リフレッシュルーム, 談話室, 更衣室等を含む。
 廊下等 : ホール, ラウンジ, 階段等を含む。
 便所等 : 洗面室, 給湯室, ゴミ収集室等を含む。
 屋外運動場 : 屋上運動場及び多目的広場を含む。
 屋上緑化部 : 光庭等を含む。

◆各施設内のグラウンド(運動場)その他植栽エリア(芝生, 低木, 高木等樹木が存在するエリア)については,
 収容区域等問わず, すべて環境整備の対象となる。

○清掃及び環境整備に関する整理表(収容区域)

実施箇所 区分	清 掃 ・ 環 境 整 備													
	収容区域													
	幹部等個室	事務室	診察室(※)	会議室(※)	休憩室(※)	厨房・食堂	廊下等(※)	EV	便所等(※)	体育館(※)	倉庫	屋上緑化部(※)	仮眠室	収容居室エリア
矯正医療センター(仮称)	◎	◎	◎	◎	◎	×	◎	◎	◎	△	×	○	◎	×

◎ : 日常清掃・定期清掃
○ : 日常清掃のみ ※環境整備を含む
△ : 定期清掃のみ
× : 実施しない

※ 診察室 : 処置室, 各種検査室, 手術室等を含む。

会議室 : 打合せ室, 控室, 応接室, 多目的ホール等を含む。

休憩室 : 待機室, リフレッシュルーム, 談話室, 更衣室等を含む。すべて環境整備の対象となる。

廊下等 : ホール, ラウンジ, 階段等を含む。

便所等 : 洗面室, 給湯室, ゴミ収集室等を含む。

体育館 : 屋外運動場含む。

屋上緑化部 : 光庭等を含む。

◆各施設内のグランド(運動場)その他植栽エリア(芝生, 低木, 高木等樹木が存在するエリア)については, 収容区域等問わず,

別紙 10 植栽管理業務の要求水準

分類	業務要件
高木せん定	<ul style="list-style-type: none"> ・ 高木は、適時にせん定を行うものとする。 ・ 枯れ枝、著しく病害虫におかされている枝、通風、採光、架線、人の通行等障害となる枝、折損により危険をきたすおそれのある枝、生育上の不用枝等はせん定し、美観を保たせるとともに施設利用者の安全性も確保する。 ・ 樹姿及び樹形の仕立ては、原則として自然形仕立とする。 ・ せん定方法は、各々の樹種、形状及び目的に応じて最も適切な方法により行う。 ・ 夏期せん定は、原則として台風時期以前に完了する。
灌木刈り込み	<ul style="list-style-type: none"> ・ 密生したふところ枝をすかし、下枝等の枯れ枝を取り除き、美観を保たせる。 ・ 全体の樹形を考慮しつつ、一定の形になるように刈り込む。 ・ 植え込み地内に入って作業する場合は、踏み込み部分の枝を損傷しないように十分注意をして作業を行う。
病害虫防除	<ul style="list-style-type: none"> ・ せん定又は薬剤により、病害虫を防除する。 ・ アメリカシロヒトリ、テンマクケムシ等の幼令期に枝葉に集団で生活している場合はせん定防止とし、切り取った枝は、速やかに焼却処分する。 ・ 薬剤の使用に際しては、農薬関連法規及びメーカー等で定める使用方法を厳守し、人畜の安全及び対象樹木の薬害に十分注意する。 ・ 薬剤防除の実施に先立ち対象樹木の種類、病害虫の種類、使用薬剤、薬剤の使用方法及び実施日、天候の状況、施設利用者及び周辺居住者への周知徹底の方法について十分配慮する。
施肥	<ul style="list-style-type: none"> ・ 肥料の使用に際しては対象樹木の種類によって適切な方法を取り、人畜の安全及び対象樹木の薬害に十分注意する。 ・ 溝及び縦穴の掘削に際しては、樹根に損傷を与えないように注意する。
枝刈り込み	<ul style="list-style-type: none"> ・ 成長した茎葉を近辺の種目、草花、構造物等を損傷しないよう注意しつつ一定の高さに刈り込む。 ・ 地枝が構造物に接する境界部分は縁切りを行う。
除草及び清掃	<ul style="list-style-type: none"> ・ 除草に際しては雑草の根を残さぬよう根ごと取り除き、低木、草花等に損傷を与えぬよう注意する。 ・ 植栽地内の清掃を行い、美観を保つ。 ・ 雑草の目立つ6月から10月の間は、特に重点的に除草を行う。
灌水	<ul style="list-style-type: none"> ・ 季節、天候、植栽の種類を考慮した、灌水を行う。
根切り	<ul style="list-style-type: none"> ・ 植栽の発育を助けるため、古い根を切ることにより、新しい根を発生させる。
台風対策	<ul style="list-style-type: none"> ・ 台風の襲来時期前に高木の支柱の点検を行い、不良個所については補修を行い、美観を保つ。
芝生目土	<ul style="list-style-type: none"> ・ 芝生に対し、冬期、葉の隠れる程度の目土を行い、芝生が枯れるのを防ぐ。

国際法務総合センター維持管理・運営事業

別紙11 医療情報システム要求水準書

平成 28 年3月

(もくじ)	
1.	医療情報システム要求水準書概要 1
1.1.	本要求水準書について 1
1.2.	前提事項 1
1.3.	施設概要 2
1.4.	作業予定内容・納入成果物 3
1.4.1.	作業予定内容 3
1.4.2.	納入成果物 4
2.	対象範囲 6
2.1.	導入予定システムと接続予定機器 6
3.	規模・性能要件 7
3.1.	性能要件 7
3.1.1.	参照性能 8
3.1.2.	更新性能 8
3.1.3.	集計性能 8
3.2.	障害対策 8
4.	情報セキュリティ要件 8
4.1.	権限要件 8
4.2.	情報セキュリティ対策要件 8
4.3.	基準・ポリシー等の準拠 9
5.	システム機能要件 9
5.1.	電子カルテシステム 9
5.2.	看護支援システム 12
5.3.	NST（栄養管理）支援システム 14
5.4.	緩和ケア支援システム 15
5.5.	オーダーリングシステム共通 16
5.6.	処方オーダー 18
5.7.	注射オーダー 19
5.8.	検体・細菌検査オーダー 20
5.9.	生理検査オーダー 20
5.10.	放射線・内視鏡検査オーダー 21
5.11.	手術申込オーダー 21
5.12.	処置オーダー 22
5.13.	予約オーダー 22
5.14.	食事オーダー 23
5.15.	リハビリオーダー 24
5.16.	透析オーダー 24
5.17.	輸血オーダー 25
5.18.	化学療法オーダー 25
5.19.	病理検査オーダー 25
5.20.	調剤支援システム 26
5.21.	生理検査システム 27
5.22.	臨床検査システム 27
5.23.	病理検査システム 28
5.24.	輸血管理システム 29
5.25.	放射線・内視鏡画像システム（RIS・PACS） 30
5.26.	手術システム 31
5.27.	給食システム 31
5.28.	リハビリシステム 32

5.29.	診療支援・経営支援データウェアハウス	32
5.30.	ハードウェア要件	33
5.30.1.	全般	33
5.30.2.	サーバ要件	33
5.30.3.	クライアント要件	33
5.31.	アプリケーションソフトウェア要件	33
6.	導入要件	34
6.1.	導入体制構築及び工程管理	34
6.2.	システム・業務要件定義	35
6.3.	各種マスタデータ等整備	35
6.4.	マニュアルの作成及び教育	35
6.5.	システムテストの実施	36
6.6.	運用リハーサルの実施	36
6.7.	稼働後支援	36
7.	運用要件	36
7.1.	全般	36
7.2.	運用体制	37
7.3.	ヘルプデスク要件	37
7.4.	システム運用業務要件	37
7.5.	セキュリティ対策	38
7.6.	システム運用業務実施報告	39
8.	保守要件	40
8.1.	保守業務範囲	40
8.2.	保守体制	40
8.3.	保守対応時間	40
8.4.	保守業務	40
8.5.	保守業務実施報告	41
9.	サービスレベル	41
9.1.	サービスレベル	41

別紙一覧

- (別紙 1-1) 医療情報システム配置一覧表

1. 医療情報システム要求水準書概要

1.1. 本要求水準書について

国際法務総合センター維持管理・運営事業要求水準書 第3編 第6-1に記載する電子カルテを中心とした医療情報システム（以下、「本システム」という。）の設計・開発及び運用・保守業務に関する国の要求水準を記述するものである。

1.2. 前提事項

本システムは、メンテナンス性や将来のアップデートを容易にするため、基幹システム及び部門システムにはパッケージソフトを適用することを想定している。また、原則としてパッケージのカスタマイズは行わず、基本機能及び設定により変更可能な範囲での使用を想定している。

施設内ネットワーク回線の敷設は事業等の対象外である。本システムは、国が設置したネットワークに接続することを想定している。但し、各設置場所におけるLANモジュラージャックからサーバ、端末の配線は見積もり対象に含むものとする。

本システムの想定業務量については、一般的な600床程度の総合病院を参考とすること。但し、対象患者は被収容者が主であり、外来業務は1日数名程度の業務量とする。

1.3. 施設概要

(1) 場所 昭島市築地町

(2) 診療科目
原則として全ての診療科目

(3) 診療形態
ア. 外来（事前予約制）
イ. 入院
ウ. 救急外来なし

(3) 収容定員
医療刑務所 580名

(4) システム利用者数
約330名

(5) 主要設備
ア. 手術室 3室
イ. ICU 1室
ウ. 無菌調剤室 1室
エ. 人工透析室 30床
オ. 一般検査室 1室
カ. 内視鏡検査室 2室
キ. 生理検査室（脳波・筋電，超音波，心電，平衡機能 各1室）
ク. 放射線検査室（X線撮影室，X線TV撮影室，CT撮影室，MRI撮影室 各1室）
ケ. サーバ室（25㎡）
コ. ネットワーク配線
サーバ室から各諸室までの基幹配線は整備済

詳細は別紙（1-1）「医療情報システム配置一覧」を参照のこと。

1.4. 作業予定内容・納入成果物

1.4.1. 作業予定内容

(1) 作業予定期間

- システム構築に係わる業務実施期間
平成 28 年度の別途定める契約日より，平成 29 年 9 月運営開始日まで
- システム保守に係わる業務実施期間
平成 29 年 9 月運営開始日より，平成 39 年 3 月 31 日まで（約 10 年間を想定）

(2) 想定スケジュール(案)

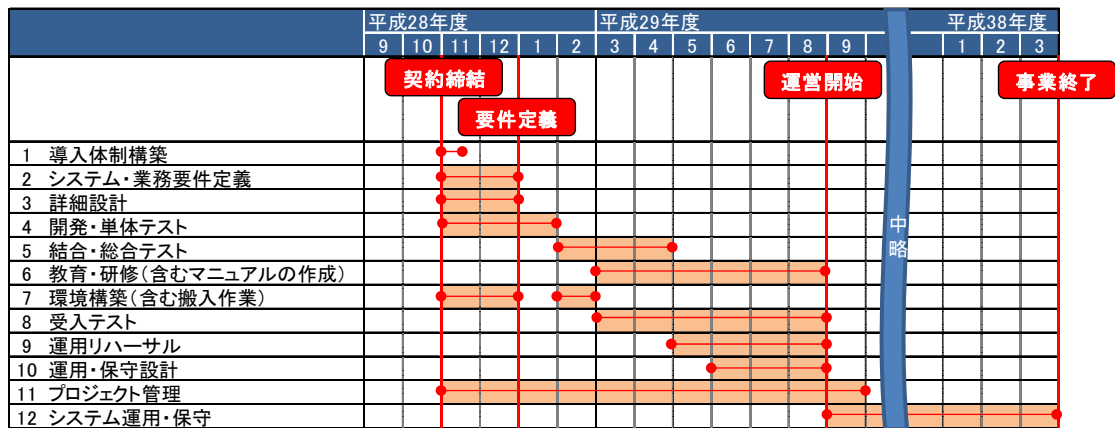

(3) 業務範囲

- システム構築に必要な人件費，ハードウェア，ソフトウェア，アプリケーション等の全て
- システム構築後の運用・保守業務に必要な人件費，ハードウェア，ソフトウェア，アプリケーション等の全て

(4) 業務内容

本システムの構築等に係わる業務内容は，以下のとおりとする。

図表 1-1 本システム構築に係わる業務内容

No.	調達の対象	調達の主な内容
1	導入体制構築	事業者は契約締結後1週間以内に業務実施計画書を国へ提出する。また，病院側体制の提案を行う。
2	システム・業務要件定義	要求水準と実機を用いた要件検討会を基に，システム及び業務要件を定義する。
3	詳細設計	システム要件定義に基づき，必要なシステム設定変更・構築に向けた設計作業一式を実施する。
4	開発・単体テスト	詳細設計に基づくシステムの設定変更，単体テストの実施及びそれに付随する必要な作業一式を実施する。また，各種マスタデータ，テン

		プレート, 印刷フォーマットの整備を行う。
5	結合・総合テスト	結合テスト, 総合テストの実施及びそれに付随する必要な作業一式を実施する。
6	教育・研修	本システムに対する利用者マニュアル及び管理者マニュアルを作成し, それを基に国の職員に対して研修を実施する。
7	環境構築	テスト環境構築, 本番環境構築を実施する。
8	受入テスト支援	国が主体となって実施する受入テストの支援を実施する。
9	運用リハーサル	運用リハーサルの計画, シナリオ作成, 必要なデータの準備を行い, 国の職員と共に運用リハーサルを実施する。
10	運用・保守設計	運用・保守設計を行い, 運用・保守手順書の作成を実施する。
11	プロジェクト管理	プロジェクト管理全般を実施する。

図表 1-2 本システム運用・保守に係わる業務内容

No.	調達の対象	調達の主な内容
1	運用	本システムの運用を実施する。 ヘルプデスクを設置し, 操作問い合わせ等ヘルプデスク業務を行う。 別途定める院内で発生する本システム関連業務を行う。
2	保守	ハードウェア保守, ソフトウェア保守を実施する。 (運営開始～平成39年3月31日)

1.4.2. 納入成果物

(1) 前提事項

- 部門システムを含め本システム全体として, 事前に計画していた停止時間を除いて 24 時間 365 日の稼働を満たすシステムであること。
- 本システムの導入にあたり, ハードウェア構成及びソフトウェアとその機能等については, 国と協議の上詳細を決定すること。
- 部門システムのパッケージソフトは基幹システム及び機器との連携実績があること。
- 全てのクライアント機器は施設内高速ネットワークに接続され, 診療に係る機能について原則 3 秒以内のレスポンスタイムを達成すること。レスポンスタイムに係る機能毎の詳細な要件については, 事業者決定後に国と別途協議する。なお, 本システムは稼働後 10 年の使用を想定している。導入当時の要件を満たすため, ハードウェア・ソフトウェア更新等の施策を提案すること。
- 契約締結後一か月以内に, 導入予定システムの納品物一覧及び納品スケジュールを書面により提示すること。なお, 想定成果物は以下(2)に示すとおりであるが, 詳細については国と協議すること。

(2) 本システム構築に関わる作成ドキュメント・成果物

- ハードウェア一式

-
- ソフトウェア一式
 - 標準機能説明書
 - システム設計書
(システム設定一覧, 業務運用フロー, 帳票一覧, テンプレート一覧等)
 - テストドキュメント
(各種テスト計画書, テスト手順書, テスト項目, テスト結果報告書 等)
 - 各手順書 (運用・保守手順書, リカバリ手順書, インストール手順書 等)
 - ユーザマニュアル (システム操作マニュアル, システム運用管理マニュアル 等)
 - 管理者マニュアル (システム運用管理マニュアル, マスタメンテナンス 等)
 - 運用リハーサル関連ドキュメント (リハーサル計画書, リハーサルシナリオ 等)
 - 各構成管理ドキュメント (機器構成図等)
 - プロジェクト管理ドキュメント (プロジェクト計画書, 議事録, 課題管理表 等)

(3) 本システム運用・保守に関わる作成ドキュメント・成果物

- 業務実施報告書
(運用業務実施報告書, 保守業務実施報告書, 障害報告書, サービスレベル報告書 等)

2. 対象範囲

2.1. 導入予定システムと接続予定機器

本システム導入の対象は、以下のとおりである。

図表 2-1 本システム導入範囲 (案)

■：見積もり対象
■：接続費用のみ見積もり対象

基幹システム		部門システム	連携機器
システム	サブシステム		
電子カルテシステム	診療支援DWH		
オーダーリングシステム	処方オーダー	調剤支援システム (薬剤監査システム, 医薬品及び診療材料・消耗品の物品管理システムも含む。) 医薬品情報 (D I) システム特定 生物由来製品管理システム	薬剤自動分包機
	注射オーダー		自動分包機
	化学療法オーダー		自動散剤分包機
			自動錠剤分包機
			自動注射薬払出装置
	検体検査オーダー	臨床検査システム	血液凝固測定装置
	細菌検査オーダー		自動血球計数器
			生化学自動分析装置
			免疫発光測定装置
			生化学分析装置
			尿化学分析装置
	生理検査オーダー	生理検査システム	肺機能検査装置
			脳波計
			筋電図・誘発電位検査装置
			超音波診断装置
			超音波血流装置
			ポリグラフ
			心電計 (ポーター用)
		心電計	
		平衡機能測定装置	
病理検査オーダー	病理検査システム		
輸血オーダー	輸血管理システム		
透析オーダー		透析装置	
放射線・内視鏡オーダー	放射線・内視鏡画像システム ・照射録管理システム (R I S) ・レポート作成システム ・検像システム ・画像管理システム (P A C S)	天井走行式X線装置	
		回診用X線装置	
		歯科用X線装置	
		デジタルラジオグラフィシステム	
		X線TV装置	
		X線CT検査装置	

基幹システム		部門システム	連携機器
システム	サブシステム		
			超伝導磁気共鳴診断装置 (MR I)
			C R 読取装置
			ポータブル X 線装置
			電子内視鏡システム
			上部消化管ビデオスコープ
			十二指腸ビデオスコープ
			大腸ビデオスコープ
			胆道ビデオスコープ
			気管支ビデオスコープ
			鼻咽喉ビデオスコープ
			膀胱腎盂ビデオスコープ
ガストロファイバースコープ			
手術申込オーダー	手術システム		
処置オーダー			
食事オーダー	給食システム		
リハビリオーダー	リハビリシステム		
予約オーダー (診察等)			
汎用オーダー (移送等)			
看護支援システム	看護計画, 看護診断, 評価		
	看護プロフィール		
	看護記録		
	看護サマリ		
	看護必要度		
	経過表 (フローシート)		
	病床管理		
業務支援システム	N S T (栄養管理)		
	緩和ケア		

※要求水準書 第 6 - 2. 「医療機器等の整備及び維持管理及び更新業務 (4) 費用の区分に記述されている事業者の業務遂行に必要なコンピュータシステム」については、事業者が業務上必要と判断する場合、本システムの導入範囲として接続してもよい。

3. 規模・性能要件

3.1. 性能要件

本システムは稼働後 10 年の使用を想定しているため、ハードウェア・ソフトウェアの更新等、10 年後においても本要件を満たすための施策を踏まえて積算すること。なお、更新時の要求水準は原則として入札時と同様のものとする。

3.1.1. 参照性能

- 全てのクライアント機器は施設内高速ネットワークに接続され、診療に係る機能について原則 3 秒以内のレスポンスタイムを達成すること。
- レスポンスタイムに係る機能毎の詳細な要件については、事業者決定後に国と別途協議する。

3.1.2. 更新性能

- データベースに情報を作成又は更新する際、ネットワークの遅延やサーバ負荷等を考慮せずに原則 3 秒以内のレスポンスタイムを達成すること。
- レスポンスタイムに係る機能毎の詳細な要件については、事業者決定後に国と別途協議する。

3.1.3. 集計性能

- 一つの集計が完了し、結果が表示されるまでの時間を、原則 10 秒以内のレスポンスタイムを達成すること。
- レスポンスタイムに係る機能毎の詳細な要件については、事業者決定後に国と別途協議する。

3.2. 障害対策

- 機器の故障や短時間の停電等の障害が発生した場合においても、病院業務の遂行に支障を及ぼす影響を極小化し、復旧時の保守管理操作も容易なシステムを提供すること。
- 基幹システムのサーバを二重化することにより、障害時には運用系から待機系へ自動で切り替え、ダウンタイムを縮小すること。
- サーバのディスクについては、ディスク障害による業務の停止を防止する構成とすること。
- 基幹システム障害時に、システムで管理されている診療情報を参照するため、基幹システムとは別システムの参照系端末を用意すること。なお、本参照系端末はネットワークダウンの際にも参照可能とすること。

4. 情報セキュリティ要件

4.1. 権限要件

- 利用者ごとに、利用できるシステム及び機能の権限を設定できること。

4.2. 情報セキュリティ対策要件

- 侵入検知・防御システム等により、外部からの不正アクセスを監視・防御すること。
- ウイルスチェックソフトウェアを導入し、ウイルスの検知及び除去を行うこと。
- ウイルスチェックは手動による検索と定時自動検索が可能であること。
- ウイルスパターンファイルは運用担当者がサーバに置き、クライアントからは自動でアップデートできること。
- 許可していない外部記録媒体（USB メモリ等）の使用及び外部ネットワーク接続を拒否できること。
- ユーザ ID とパスワード及び国指定の IC カードによるアクセス管理ができること。
- 利用者のアクセスログを取得できること。
- 暗号化ソフトを用いてクライアント端末の記憶媒体を暗号化することにより、盗難によるデータ流出を防止すること。

- クライアント端末については、セキュリティワイヤー等で物理的に固定することにより、盗難防止処置を施すこと。
- なお、セキュリティワイヤー等は必要に応じて管理者が任意に外せる仕様とすること。

4.3. 基準・ポリシー等の準拠

- 本システムにおいては、最新版の「内閣官房情報セキュリティセンター 政府機関の情報セキュリティ対策のための統一規範」、「法務省における情報セキュリティ対策の基本方針、矯正情報セキュリティ対策実施基準」に基づき、適切なセキュリティを確保すること。特に、診療録及び診療諸記録を取り扱うシステムは、最新版の「医療情報システムの安全管理に関するガイドライン（厚生労働省）」に適合したハードウェア・ソフトウェアであること。
- 個人情報の取り扱いについては、「行政機関の保有する個人情報の保護に関する法律」、「行政機関の保有する個人情報の保護に関する法律施行令」及び利用都道府県の個人情報保護条例等に従うこと。

5. システム機能要件

5.1. 電子カルテシステム

参照番号				機能仕様
1	1	1	0	基本機能
1	1	1	1	アイコンや文字色背景色等により、注意喚起すべき状態を知らせることができること。
1	1	1	2	ユーザの設定で表示項目の設定を変更でき、追加も可能であること。
1	1	2	0	ログイン・操作者確認
1	1	2	1	ユーザIDとパスワード及び国指定のICカードによるアクセス管理ができること。
1	1	2	2	利用者IDは、8桁以上の英数字が登録できること。
1	1	2	3	パスワードは、8桁以上の英数字・記号が登録できること。
1	1	2	4	パスワード変更を促す機能を備えていること。
1	1	2	5	利用者の権限は、職種別・個人別に個々の機能単位で設定、管理できること。
1	1	2	6	権限は、管理者、作成・更新・削除、参照、権限無などの区分を登録できること。
1	1	2	7	ログイン履歴を参照できること。
1	1	2	8	ログインユーザ毎の操作履歴ログを管理できること。
1	1	2	9	各記録の入力者、入力時間、修正履歴が管理できること。
1	1	2	10	カルテ記載・オーダ等の代行入力ができること。
1	1	2	11	特定被収容者等にアクセスできる利用者の設定ができること。
1	1	2	12	医師の場合、麻薬施用者番号、有効期限を二世帯以上登録でき、入力日付により切り替えが自動で行えること。
1	1	3	0	被収容者基本情報
1	1	3	1	被収容者等の基本属性を表示できること。
1	1	3	2	システム内においては、被収容者等基本情報は全診療科共通・入院外来共通とし、一被収容者に対して常に一つとすること。
1	1	3	3	薬剤禁忌、食物禁忌、造影剤禁忌、体内金属情報、妊娠の有無等を登録できること。
1	1	3	4	感染症情報を登録できること。また、感染症情報は検査システムからの自動取り込みとし、検査項目毎に最新の検査日付を表示できること。
1	1	3	5	薬剤禁忌情報は処方・注射オーダの禁忌チェックとして利用できること。
1	1	3	6	食物禁忌情報は食事オーダの禁忌チェックとして利用できること。
1	1	3	7	HIV等の特殊な感染症情報等は守秘機能を持つこと。
1	1	3	8	被収容者等基本情報に国独自の項目を追加できること。
1	1	4	0	病名

参照番号				機能仕様
1	1	4	1	病名マスタとして ICD10 及び MEDIS 標準マスタに準拠した日本語病名集が使用できること。必要に応じて、新規病名・病名コードのマスタへの追加登録が可能であること。
1	1	4	2	頻用病名はマスタ化し診療科別頻用病名、個人別頻用病名が登録できること。頻用病名には検索した病名からその時点で診療科頻用病名もしくは個人別頻用病名に登録できること。
1	1	4	3	病名マスタにない病名は仮病名として登録できること。仮病名は、フリー病名登録を可能とすること。
1	1	4	4	歯科病名、歯式入力ができること。
1	1	4	5	病名の守秘機能があること。
1	1	4	6	病名から患者の検索が可能であること。
1	1	4	7	指定被収容者等の全科の登録病名を一覧形式で表示できること。
1	1	5	0	プロブレム
1	1	5	1	プロブレムは、自由文による入力、プロブレムマスタからの選択を可能とし、病名マスタからの選択も可能とすること。
1	1	5	2	プロブレムは、アクティブ、インアクティブの管理ができ、プロブレムリストはアクティブのみ、全て表示の選択を可能とすること。
1	1	5	3	職種間でプロブレムリストを共有できること。
1	1	5	4	全科、診療科毎にプロブレム表示ができ、複数診療科でも可能なこと。
1	1	5	5	プロブレム名またはプロブレム番号が診察記事上に反映されること。
1	1	6	0	画像・レポート参照
1	1	6	1	部門システムに保存されている画像を電子カルテから参照できること。
1	1	6	2	部門システムに保存されているレポートを電子カルテから参照できること。
1	1	7	0	プログレスノート
1	1	7	1	POS に基づく記載やフリー入力による診療記録の記載、看護録の記載、オーダの登録を行えること。
1	1	7	2	各記録の参照・追記・過去記録参照等ができること。
1	1	7	3	検査結果、画像診断書等より、必要な部分を抜き出し、診療記録に転記できること。
1	1	7	4	記載済みのカルテ、文書、オーダ、結果、レポートの登録、表示、修正を行えること。
1	1	7	5	記事を削除した場合でも削除された記事が存在することが画面上判断できること。
1	1	7	6	過去の修正・削除等の履歴を表示・非表示にできること。
1	1	7	7	フリー入力、テンプレート入力、定型文入力ができること。
1	1	7	8	テンプレート（雛型）による診療録記載が可能であること。
1	1	7	9	テンプレートを作成・更新できるようツールを用意すること。
1	1	7	10	テンプレート上で記入したプロフィール情報は、被収容者等プロフィールに反映できること。
1	1	7	11	シェーマによる入力ができること。
1	1	7	12	ひな型シェーマに所見やコメント、スタンプなどを入力しカルテに保存できること。
1	1	7	13	シェーマは、診療科毎に登録・削除できること。
1	1	7	14	文字のフォント、大きさ、太字、色、その他を変更できること。
1	1	7	15	院内共通、診療科別、医師別及び被収容者等別に頻繁にオーダされる複数種のオーダ、文書等をグループ化してセットとし、セット登録ができること。
1	1	7	16	オーダ履歴画面、今回診療オーダ画面から、セットに登録したいオーダをコピー&ペーストなどで引用することによりセット登録ができること。
1	1	7	17	医療用語専用辞書を持つ漢字変換機能を実装すること。また、利用者毎に頻用する単語を登録する機能を有すること。
1	1	8	0	文書管理
1	1	8	1	サマリ、入院診療計画書、その他の文書等の矯正医療センターで必要とする診療文書類をユーザが指定する任意の様式で作成・変更・管理できること。また、他で作成した診療情報とデータ連携がとれること。
1	1	8	2	文書作成時に、オーダ情報、各種結果情報、カルテ記事情報等を容易にコピーできること。
1	1	8	3	複数文書をセット化して登録でき、セットごとに被収容者等に展開できること。

参照番号				機能仕様
1	1	8	4	セット登録した文書は、各オーダーツールとデータ連携して作成できること。
1	1	8	5	カルテ記載内容やオーダーの内容を必要に応じて印刷できること。
1	1	8	6	作成した文書は個々の被收容者等ごとに保存できること。
1	1	8	7	書類、写真などの紙ベースの情報を、スキャナを通して電子カルテに保存できること。
1	1	8	8	移送被收容者等の返書作成は、紹介状の受領から返書発行までの進捗管理ができること。
1	1	8	9	電子カルテで作成した各種文書を、条件を指定して一覧表示できること。
1	1	8	10	被收容者等のカルテを開いた状態で、その被收容者等の文書一覧を表示できること。
1	1	8	11	文書一覧上から個々の文書内容が確認できること。
1	1	8	12	診断書については、作成から交付までの進捗管理ができること。
1	1	8	13	紹介状、被收容者等から受領した同意書等は、スキャナ取込ができること。
1	1	8	14	スキャナ取込は個別取込、一括取込ができること。
1	1	8	15	一括取込の際は、文書の種類に応じたカテゴリーに分類して登録ができること。
1	1	8	16	各診療科、診察室等で撮影・記録されたデジタル画像（画像管理システム：PACSの対象外となる画像）について、電子カルテに保存、または電子カルテで活用できる運用となるよう対応すること。
1	1	9	0	サマリ作成
1	1	9	1	退院サマリ、中間サマリ、看護サマリ等が作成できること。
1	1	9	2	作成の際には、既に入力された診療情報を流用できること。
1	1	9	3	シェーマによる入力ができること。
1	1	9	4	サマリ作成の進捗状況が把握できること。
1	1	9	5	サマリ文書の印刷出力ができること。
1	1	10	0	検査結果照会
1	1	10	1	検査システムからの検査結果を蓄積し、検査結果の検索および参照を行えること。
1	1	10	2	検査結果は時系列・グラフ表示が可能なこと。
1	1	10	3	画像診断の結果を表示できること。
1	1	10	4	電子カルテから、部門システムの報告書（レポート）を表示できること。
1	1	11	0	障害時参照
1	1	11	1	基幹システム障害時に、システムで管理されている診療情報を参照するため、基幹システムとは別システムの参照系システムを用意すること。
1	1	12	0	外来業務
1	1	12	1	外来受付被收容者等一覧を表示できること。
1	1	12	2	外来被收容者等の状況（受付済、検査済等）が表示できること。
1	1	12	3	外来予約が入っている被收容者等を一覧表示できること。
1	1	13	0	入退院登録
1	1	13	1	病棟、ベッドを指定し入院予定登録ができること。
1	1	13	2	被收容者等の入退院時、入退院確定登録ができること。
1	1	13	3	退院予定日時、退院理由等を入力し退院予定登録ができること。
1	1	13	4	外泊・外出の指示に対し、予約入力、確定入力ができること。
1	1	13	5	転科、転棟、転室、転床の指示に対し、予約入力、確定入力ができること。
1	1	13	6	入院中の被收容者等を病棟毎、診療科毎、担当医師毎等に一覧で表示できること。
1	1	13	7	入院予定被收容者等の一覧を表示し、指定被收容者等の入院受付を行えること。
1	1	13	8	矯正医療センター独自の転帰理由を登録できること。
1	1	14	0	病棟移動
1	1	14	1	入院被收容者等の移動に際し、移動の予約・確定、取消、確認ができること。
1	1	14	2	移動は、転科・転棟・転室・外泊・外出・帰院それぞれできること。
1	1	14	3	転出側の未実施オーダーは、転入側のオーダーとして自動変更できること。
1	1	14	4	空室状況を一覧で参照できること。
1	1	14	5	外出・外泊登録した場合、欠食の食事オーダーを自動発行できること。
1	1	14	6	病棟マップに入退院情報、移動情報が表示されること。
1	1	14	7	主治医、担当医、担当看護師の登録・変更ができること。
1	1	14	8	矯正医療センター独自の移動項目を登録できること。

参照番号				機能仕様
1	1	15	0	クリニカルパス
1	1	15	1	パスの作成については、診療科毎に標準的なパターンに登録ができること。
1	1	15	2	クリティカルインジケータの登録ができること。
1	1	15	3	クリニカルパスは登録された内容がカレンダー形式で表示されること。
1	1	15	4	カレンダー上で情報の参照ならびにオーダの登録、変更が行えること。
1	1	15	5	設定したアウトカムに対してバリエーションの内容を登録・編集・削除できること。
1	1	15	6	各アウトカムに対して、登録されたバリエーション内容が一覧表示されること。
1	1	15	7	被收容者等情報、日単位での指示一覧、アウトカム、クリティカルインジケータ等を一覧表示できること。
1	1	16	0	指示簿
1	1	16	1	入院中の基本的な指示や、日々の診療において発生する継続的な指示及び一次的な指示を入力できること。
1	1	16	2	指示の実施入力ができること。
1	1	16	3	診療科別、医師別、病棟別、被收容者等別に指示内容を一覧で表示できること。
1	1	16	4	退院時、死亡時に指示を一括削除できること。
1	1	17	0	医薬品情報参照
1	1	17	1	本システムが使用可能な全端末で医薬品情報検索、副作用情報の参照ができること。
1	1	17	2	医薬品情報は薬剤部門で編集・加工できること。
1	1	17	3	情報は定期的に更新されること。
1	1	17	4	被收容者等情報から適切な薬剤情報が参照できること。
1	1	17	5	薬品名、薬効、成分、効能等から検索・参照ができること。
1	1	17	6	薬剤鑑別報告書を作成・印刷できること。
1	1	17	7	処方オーダ、注射オーダの画面から参照できること。
1	1	18	0	薬歴
1	1	18	1	薬歴を SOAP で記載できること。
1	1	19	0	シングルサインオン
1	1	19	1	すべての本システムを一度の認証でログイン、ログアウトできること。
1	1	19	2	認証は ID、PW もしくは既存の IC カードでできること。
1	1	20	0	カルテ開示
1	1	20	1	カルテの印刷は被收容者等毎に一括出力できること。
1	1	20	2	国が指定したフォーマットで出力できること。
1	1	20	3	カルテ記事、オーダ歴だけではなく、被收容者等に紐付く画像や文書、検査結果等もすべて一括出力できること。
1	1	21	0	その他
1	1	21	1	電子カルテ上からの実施情報の直接入力、他の基幹システム・部門システムからの実施情報の取り込みによって電子カルテに実施記録が記載できること。
1	1	21	2	特に、透析に関しては、透析管理システムを導入しないため、電子カルテへの実施入力など、適切な対応を行えるようにすること。
1	1	21	3	現時点では時期も対象範囲も未定であるが、将来、関連する他施設との情報共有化に向けた検討を行う際に、オブザーバーとして検討に協力を行うこと。
1	1	21	3	また、情報共有化のためにデータ形式等の準備を行っておき、検討終了後に速やかに対応できること。

5.2. 看護支援システム

参照番号				機能仕様
1	2	1	0	基本機能
1	2	1	1	看護過程の標準化 (NANDA, NIC, NOC) に対応していること。
1	2	1	2	看護実践、観察項目は MEDIS の看護実践用語標準マスタに対応していること。
1	2	1	3	プロブレムの入力ができること。

参照番号				機能仕様
1	2	1	4	看護指示の入力ができること。
1	2	1	5	看護ケア情報、被收容者等状態、各種オーダーは看護ワークシートとして出力できること。
1	2	1	6	病棟毎、受持被收容者等毎、チーム毎に、オーダーや処置等を記載した看護ワークシートを出力できること。
1	2	1	7	看護指示はクリニカルパスに連動すること。
1	2	1	8	注射薬剤、輸血パックなど物とオーダーと被收容者等のバーコード認証ができること。
1	2	1	9	被收容者等基本情報は電子カルテ、オーダーリングと共有できること。
1	2	1	10	被收容者等の一日のケアスケジュールを時間軸で閲覧し、実施情報の入力を行えること。
1	2	1	11	時系列画面で深夜・日勤・準夜帯ごとの指示内容の把握が可能であること。
1	2	1	12	指示の依頼、実施入力済等が色表示され視覚的な判断にも役立つこと。
1	2	2	0	看護記録
1	2	2	1	看護記録には、アセスメント結果、看護診断、標準看護計画、評価内容、看護サマリ、経過記録、実施記録等が入力できること。
1	2	2	2	看護記録は、SOAP、フォーカスチャージング、経時記録によって記録できること。
1	2	2	3	プロブレムやフォーカスで絞り込み表示ができること。
1	2	3	0	被收容者等状態登録
1	2	3	1	被收容者等状態について、看護度、救護区分、被收容者等移動区分、ADL等の登録が行えること。
1	2	3	2	登録した被收容者等状態情報は、看護管理日誌、看護ワークシートに反映できること。
1	2	3	3	登録した被收容者等状態情報は、経過表、ワークシート画面で参照できること。
1	2	4	0	実施入力
1	2	4	1	処方、注射、検査、看護指示、処置のオーダーに対する実施入力ができること。
1	2	4	2	測定、観察、ケア等の看護項目の実施入力や、ケア予定、被收容者等状態、看護計画の入力ができること。
1	2	4	3	実施済みの内容を修正できること。また、実施済みの進捗を未実施に戻すことができること。
1	2	4	4	オーダー依頼情報が分割指示の場合は1回毎の実施ができること。
1	2	4	5	実施入力は、実施日、実施時間、使用量、単位の登録ができること。
1	2	4	6	実施時間は、実施入力時間とは別に、任意の時間で入力できること。
1	2	5	0	指示受け
1	2	5	1	新規指示がある場合は病棟マップ上の目印等で確認できること。
1	2	5	2	指示の内容を確認し、確認時の日時及び確認者を記録する指示受け機能を持つこと。
1	2	5	3	指示者側からでも指示受けが完了しているか、誰がいつ受けたか確認できること。
1	2	5	4	一括で指示受け・確認ができる画面があること。また、指示受け者、確認者についても一覧画面で確認できること。
1	2	6	0	看護計画・診断・評価
1	2	6	1	NANDA看護診断、NIC、NOCを使用した看護計画が作成できること。NICについては被收容者個別に修正・追加ができること。
1	2	6	2	診断名別の標準看護計画が登録できること。
1	2	6	3	標準看護計画マスタを使用し、展開が可能であること。
1	2	6	4	看護計画から日常のケア内容を展開できること。
1	2	6	5	立案された看護診断・計画の評価が可能なこと。
1	2	6	6	看護問題リストの中から看護問題を選択し、看護計画の立案ができること。
1	2	6	7	看護問題リストは、診断分類、診療科、疾病等で分類され、階層構造で一覧表示できること。
1	2	6	8	看護診断や問題リストを疾患別、臓器別、症候別から検索できること。
1	2	6	9	看護診断に必要な、看護診断名称、看護目標、指標、関連因子、危険因子および定義等の各項目についてマスタを作成・管理できること。
1	2	6	10	マスタから項目もしくはかなで検索・選択して入力できること。
1	2	7	0	看護指示

参照番号				機能仕様
1	2	7	1	測定・観察，看護処置，教育などの日々の看護介入項目についてスケジューリングを行えること。
1	2	7	2	登録された看護指示項目は，看護ワークシートや看護カードデックス，被収容者等スケジュールに自動展開されること。
1	2	8	0	看護必要度
1	2	8	1	看護必要度のアセスメント項目を表示でき，かつ入力できること。
1	2	9	0	経過表（フローシート）
1	2	9	1	経過表は日付，グラフ，測定値，IN/OUT，看護必要度，各種オーダー情報等が表示でき，表示対象と並び順，表示/非表示の初期値を職種毎に設定できること。
1	2	9	2	経過表のグラフは，対応，脈拍，呼吸数，血圧等のバイタルデータを折れ線グラフで表示できること。
1	2	9	3	経過表の表示形式は，1列あたりの時間数と表示列数の組み合わせを登録でき，随時表示切り替えできること。
1	2	9	4	一般経過表，重傷経過表を区別することができること。（表示期間を変更できること）
1	2	9	5	経過表から被収容者等状態，看護項目の実施入力ができること。
1	2	9	6	経過表には，ケア実施で入力された測定値，監察結果を表示できること。
1	2	9	7	空床/全病床数，病床稼働率を表示できること。
1	2	10	0	病棟マップ
1	2	10	1	病棟毎の入院状況をイメージで表示できること。
1	2	10	2	感染症保有被収容者等は目印をつけること。
1	2	10	3	病室別の定床数，収容状況を一覧表示できること。
1	2	10	4	収容人数，空床数，入院予定数等の病室利用状況の表示ができること。
1	2	10	5	空床/全病床数，病床稼働率を表示できること。
1	2	10	6	未来日の空床照会ができること。
1	2	10	7	診療科，病棟，病室タイプ別の空ベッド数表示ができること。
1	2	10	8	患者の状態を示すマークを複数付けられること。（例：新規オーダー有，看護度等）
1	2	11	0	その他
1	2	11	1	入院時アナムネの情報に聴取した被収容者等プロフィール情報を入力できること。
1	2	11	2	指定日時における病棟の被収容者等全員について，看護状態を一覧で参照，登録することが可能なこと。
1	2	11	3	看護サマリの作成ができること。
1	2	11	4	看護サマリを病棟単位で一覧表示し，個々のサマリに対して承認処理が行えること。
1	2	11	5	病棟単位および全病棟での病棟空床状況を一覧表示できること。
1	2	11	6	ベッドの稼働状況を表示する機能を有すること。

5.3. NST(栄養管理)支援システム

参照番号				機能仕様
1	3	1	0	基本機能
1	3	1	1	各職種，診療科，病棟を横断的に利用できること。
1	3	1	2	栄養スクリーニングができること。
1	3	1	3	栄養管理計画書が作成できること。
1	3	1	4	NST介入の支援ができること。
1	3	1	5	NST回診の支援ができること。
1	3	1	6	NSTに関する統計出力ができること。
1	3	2	0	栄養スクリーニング
1	3	2	1	スクリーニング未実施の被収容者等を自動的にリストアップできること。
1	3	2	2	スクリーニング対象者一覧から選択してスクリーニング実施が可能であること。
1	3	2	3	実施したスクリーニングの履歴管理・参照ができること。
1	3	2	4	栄養スクリーニングの出力（エクセル，PDF等）ができること。

参照番号				機能仕様
1	3	3	0	栄養管理計画書
1	3	3	1	対象者一覧から患者を指定して栄養管理計画書の作成ができること。
1	3	3	2	栄養スクリーニングからデータが連動できること。
1	3	3	3	栄養管理計画書の履歴管理、参照ができること。
1	3	3	4	栄養管理計画書の出力（エクセル、PDF等）ができること。
1	3	3	5	電子カルテから検査値の取り込みができること。
1	3	4	0	NST 介入判断
1	3	4	1	NST 介入条件の設定ができること。
1	3	4	2	高度栄養不良患者をリストアップできること。
1	3	4	3	検査値により NST 介入必要患者をリストアップできること。
1	3	4	4	栄養管理計画書の NST 介入必要患者をリストアップできること。
1	3	5	0	NST 回診実施
1	3	5	1	病棟ごとの NST 対象者一覧を自動的にリストアップできること。
1	3	5	2	NST ラウンド時の回診項目の表示を設定できること。
1	3	5	3	条件の絞り込みにより回診対象者一覧の出力ができること。
1	3	5	4	回診表の履歴閲覧・変更ができること。
1	3	5	5	栄養治療実施計画兼報告書のエクセル、PDF 出力ができること。
1	3	6	0	NST 統計等出力
1	3	6	1	NST 実施件数が出力できること。
1	3	6	2	栄養管理計画書作成件数が出力できること。
1	3	6	3	栄養充足率の改善状況が出力できること。
1	3	6	4	流動食、栄養補助剤使用状況が出力できること。
1	3	7	0	システム連携
1	3	7	1	電子カルテシステムとデータ連携できること。
1	3	7	2	電子カルテ/オーダーリングシステムとマスタを共有できること。

5.4. 緩和ケア支援システム

参照番号				機能仕様
1	4	1	0	基本機能
1	4	1	1	各職種、診療科、病棟を横断的に利用できること。
1	4	1	2	緩和ケアスクリーニングが実施できること。
1	4	1	3	緩和ケア実施計画書を作成できること。
1	4	1	4	アセスメントを登録できること。
1	4	1	5	回診記録を作成できること。
1	4	1	6	緩和ケアに関する統計出力ができること。
1	4	2	0	緩和ケアスクリーニング
1	4	2	1	スクリーニング未実施の被収容者等を自動的にリストアップできること。
1	4	2	2	スクリーニング対象者一覧から選択してスクリーニング実施が可能であること。
1	4	2	3	実施したスクリーニングの履歴管理・参照ができること。
1	4	2	4	スクリーニングの出力（エクセル、PDF等）ができること。
1	4	3	0	緩和ケア実施計画書
1	4	3	1	対象者一覧から患者を指定して緩和ケア実施計画書の作成ができること。
1	4	3	2	緩和ケアスクリーニングからデータが連動できること。
1	4	3	3	緩和ケア実施計画書の履歴管理、参照ができること。
1	4	3	4	緩和ケア実施計画書の出力（エクセル、PDF等）ができること。
1	4	3	5	シエマから部位を指定して計画書を作成できること。
1	4	4	0	アセスメント
1	4	4	1	部門、職種を問わずアセスメント入力ができること。

参照番号				機能仕様
1	4	4	2	アセスメント項目の設定は矯正医療センターにてできること。
1	4	4	3	アセスメント結果を時系列で一覧参照できること。
1	4	5	0	回診記録
1	4	5	1	病棟ごとの緩和ケア対象者一覧を自動的にリストアップできること。
1	4	5	2	緩和ケア回診時の回診項目の表示を設定できること。
1	4	5	3	条件の絞り込みにより回診対象者一覧の出力ができること。
1	4	5	4	回診表の履歴閲覧・変更ができること。
1	4	6	0	統計出力
1	4	6	1	緩和ケア介入件数が出力できること。
1	4	6	2	緩和ケア実施計画書の作成件数が出力できること。
1	4	6	3	麻薬使用量、麻薬使用総量が出力できること。
1	4	7	0	システム連携
1	4	7	1	電子カルテシステムとデータ連携できること。
1	4	7	2	電子カルテ/オーダリングシステムとマスタを共有できること。

5.5. オーダリングシステム共通

参照番号				機能仕様
2	1	1	0	基本機能
2	1	1	1	オーダの入力は院内すべての本システム端末から可能であること。
2	1	1	2	マスタに登録されていないものはオーダできないこと。
2	1	2	0	外来診察
2	1	2	1	診療科指定予約、医師指定予約が可能であること。
2	1	2	2	複数科、部門の予約がある場合は、それぞれの科の予約時間、受付時間、待ち時間等の予約内容が表示されること。
2	1	2	3	外来被收容者一覧画面では、担当医毎に予約被收容者等及び予約外被收容者等の一覧が同一画面に表示され、予約、予約外が区別できること。
2	1	2	4	外来被收容者等一覧画面では、至急検査結果が到着した旨を自動表示できること。
2	1	2	5	外来被收容者等一覧画面は代診にも対応すること。
2	1	2	6	外来被收容者等一覧画面は被收容者等のステータス（診察待ち、一時中断等）を表示すること。
2	1	3	0	入院診察
2	1	3	1	入院被收容者等一覧画面は、病棟別や科別に入院被收容者等を一覧表示できること。
2	1	3	2	入院被收容者等一覧画面は、未確認/未実施オーダがある場合はその旨表示すること。
2	1	3	3	入院予定、入院決定、入院中、転入予定、退院予定をそれぞれ一覧で表示できること。
2	1	4	0	オーダ入力
2	1	4	1	定期、通常、臨時、至急等のオーダ区分を指定できること。
2	1	4	2	頻用オーダを登録し、必要に応じて展開することで、オーダ発行の簡略化を図れること。
2	1	4	3	頻繁に利用する複数のオーダを利用者、被收容者等、矯正医療センター共通、診療科別に登録することを可能とし、それぞれに分類を作成して分類別に登録できること。
2	1	4	4	カレンダー形式により各オーダの発行、実施状況を把握し、指示の修正、登録を可能とすること。
2	1	4	5	日付未定オーダができること。
2	1	4	6	予約枠の設定・管理や締め切り時間は、各部門・診療科からのみ操作できるように制限すること。
2	1	4	7	事前予約での運用がなじまないオーダについては、事後（実施後）入力を可能とすること。
2	1	4	8	オーダ代行入力に対して医師による承認ができること。
2	1	4	9	オーダの修正・取消は診療科、病棟、職種毎等に設定できること。

参照番号				機能仕様
2	1	4	10	オーダーの複写・追加ができること。
2	1	5	0	システム連携
2	1	5	1	各オーダー情報が部門システムとデータ連携できること。
2	1	5	2	クリニカルパス上でオーダー情報が参照，登録，変更，削除できること。
2	1	6	0	出力
2	1	6	1	部門システムがダウンした場合でも，オーダーリングシステムから指示箋を出力して運用を継続できること。
2	1	6	2	オーダー発行と共に必要な説明用紙，同意書が出力されること。
2	1	7	0	チェック
2	1	7	1	禁忌，診療行為重複，スケジュール重複，オーダー整合性等のチェックをオーダー入力時に行い，注意喚起を要する場合は警告を表示できること。
2	1	7	2	各種オーダーの入力時に当該オーダーの入力時間が経過している場合は警告表示できること。
2	1	7	3	同一被收容者等を他の端末で開いている場合は，端末名と使用者名を表示すること。

5.6. 処方オーダー

参照番号				機能仕様
2	2	1	0	基本機能
2	2	1	1	医師が処方箋の種別、薬品、用法を入力し、処方の指示、処方箋の発行ができること。
2	2	1	2	劇薬・麻薬・毒薬は一般薬と表示上区別されること。
2	2	1	3	癌化学療法等各種プロトコルが登録できること。
2	2	1	4	クリニカルパスと連携すること。
2	2	2	0	入力
2	2	2	1	院内薬剤、検査用薬剤、処置用薬剤がオーダーできること。
2	2	2	2	カレンダー上で処方オーダー入力ができること。
2	2	2	3	カレンダー上では、院内指示薬、持参薬、指示簿指示(予測指示)などで実施した薬剤が区別できるように表示できること。
2	2	2	4	過去オーダーコピー、セット展開を行なった際、当該薬品の保険適用期間切れ・院内採用期限切れのチェックができること。
2	2	2	5	薬剤選択一覧画面で、麻薬・向精神薬・毒薬・劇薬・血漿分画製剤・危険薬などの識別表示ができること。
2	2	2	6	上記の識別表示は、オーダー歴、経過表等への表示にも使用すること。
2	2	2	7	検索した薬剤が採用期限切れの場合、代替薬の表示ができること、または採用期限切れの場合は選択できないこと。
2	2	3	0	入院処方
2	2	3	1	入院被收容者等には、定期処方、臨時処方、麻薬処方、緊急処方、退院処方、入院中他科処方、中止処方などの入院治療に必要な処方種のオーダー入力ができること。
2	2	3	2	定期処方の入力が、締切り指定日前までに登録されていない場合、メッセージを表示し、入力不可とすること。
2	2	4	0	出力
2	2	4	1	麻薬処方箋を出力できること。
2	2	4	2	外来麻薬処方箋は各診察室内で出力できること。
2	2	4	3	院内製剤等被收容者の同意が必要なものは、同意書を出力できること。
2	2	4	4	部門システムがダウンした場合、オーダーリングシステムから処方箋が出力できること。
2	2	5	0	チェック
2	2	5	1	処方オーダー入力時または処方確認時に、病名や被收容者等基本情報を参照してチェック及び警告の表示ができること。
2	2	5	2	薬剤禁忌のチェックができること。
2	2	5	3	併用禁忌、併用注意のチェックができること。
2	2	5	4	年齢別・体重別等の警告量・極量チェックができること。
2	2	5	5	服用日数チェック、回数チェック等ができること。
2	2	5	6	用法と使用量の適合チェックができること。
2	2	5	7	類似名称の医薬品をチェックできること。
2	2	5	8	同効、成分の重複チェックができること。
2	2	5	9	内用薬、外用薬、注射薬のすべてにわたり他科投与中薬剤、食物との重複相互作用チェックができること。
2	2	6	0	医薬品情報参照
2	2	6	1	医薬品名、薬効区分による検索ができること。
2	2	6	2	添付文書の表示ができること。
2	2	7	0	システム連携
2	2	7	1	調剤支援システムとデータ連携できること。

5.7. 注射オーダー

参照番号				機能仕様
2	3	1	0	基本機能
2	3	1	1	医師が注射処方箋の種別、薬品、用法を入力し、注射処方の指示、注射処方箋の発行ができること。
2	3	1	2	劇薬・麻薬・毒薬は一般薬と表示上区別されること。
2	3	1	3	癌化学療法等各種プロトコルが登録できること。
2	3	1	4	クリニカルパスと連動すること。
2	3	2	0	入力
2	3	2	1	カレンダー上で注射オーダーが入力できること。
2	3	2	2	手技、ルートはマスタから入力できること。
2	3	2	3	注射実施入力ができること。
2	3	2	4	特定生物由来製品等の実施入力を行う際、ロット番号の入力を必須とすること。
2	3	2	5	特定生物由来製品等のロット番号は、バーコードリーダーからも入力できること。
2	3	2	6	薬剤選択一覧画面で、麻薬・向精神薬・毒薬・劇薬・血漿分画製剤・危険薬などの識別表示ができること。
2	3	2	7	上記の識別表示は、オーダー歴、経過表等への表示にも使用すること。
2	3	2	8	検索した薬剤が採用期限切れの場合、代替薬の表示ができること、または採用期限切れの場合は選択できないこと。
2	3	2	9	注射実施場所を指定できること。
2	3	2	10	注射の混注場所（病棟・薬局）を指定できること。
2	3	2	11	入院被收容者等には、定期注射、臨時注射、麻薬注射、緊急注射、つなぎ注射、退院注射、入院中他科注射、中止注射などの入院入院治療に必要な注射種のオーダー入力ができること。
2	3	2	12	定期、臨時注射の入力が、締切り指定日または締切り時間前までに登録されていない場合、メッセージを表示し、入力不可とすること。
2	3	3	0	出力
2	3	3	1	注射オーダーに基づき、注射処方箋及び注射伝票を画面表示・印刷できること。
2	3	3	2	部門システムがダウンした場合、オーダーリングシステムから注射処方箋を出力できること。
2	3	3	3	外来麻薬注射箋、入院麻薬注射箋を出力できること。
2	3	4	0	チェック
2	3	4	1	処方オーダー入力時または処方確認時に、病名や被收容者等基本情報を参照してチェック及び警告の表示ができること。
2	3	4	2	薬剤禁忌チェックができること。
2	3	4	3	併用禁忌、併用注意チェックができること。
2	3	4	4	通常量以上または通常日数以上の処方を行った場合、数量入力時点または確定時点で警告が表示されること。
2	3	4	5	警告量・極量チェックができること。
2	3	4	6	注射投与速度のチェックができること。
2	3	4	7	筋肉注射、静脈注射の適用外用法のチェックができること。
2	3	4	8	Rpでの混合・配合禁忌のチェックができること。
2	3	4	9	薬剤・手技禁忌チェックができること。
2	3	4	10	有効期限のチェックができること。
2	3	5	0	医薬品情報参照
2	3	5	1	医薬品名、薬効区分による検索ができること。
2	3	5	2	添付文書の表示ができること。
2	3	6	0	システム連携
2	3	6	1	調剤支援システムとデータ連携できること。

5.8. 検体・細菌検査オーダー

参照番号				機能仕様
2	4	1	0	基本機能
2	4	1	1	検体・細菌検査の指示ができること。
2	4	1	2	クリニカルパスと連動すること。
2	4	2	0	入力
2	4	2	1	検査セット及び単項目による検査項目の指定ができること。
2	4	2	2	定時・臨時・至急オーダーが出せること。
2	4	2	3	予約検査が出せること。
2	4	2	4	検査に付随して必要となる薬剤が入力できること。
2	4	2	5	病棟内検査のオーダー入力ができること。
2	4	3	0	表示・検索
2	4	3	1	端末画面上で被收容者等単位に検査結果・検査結果歴を参照できること。
2	4	3	2	至急検査の検査項目について、結果が出たことを端末で確認できること。
2	4	3	3	感染症情報表示は常に最新情報の自動取り込みとすること。
2	4	4	0	出力
2	4	4	1	検査オーダーに伴って必要な検体容器と検体ラベルが自動的に選択・作成されること。
2	4	4	2	検体ラベルの出力場所を選択できること。
2	4	5	0	チェック
2	4	5	1	オーダー入力時に必要に応じて警告文を表示できること。
2	4	5	2	重複オーダーがチェックできること。
2	4	5	3	他検査との順番についてチェックができること。
2	4	6	0	システム連携
2	4	6	1	臨床検査システムとデータ連携できること。

5.9. 生理検査オーダー

参照番号				機能仕様
2	5	1	0	基本機能
2	5	1	1	生理検査の指示ができること。
2	5	1	2	予約枠、締め切り時間は部門で設定できること。
2	5	1	3	クリニカルパスと連動すること。
2	5	2	0	入力
2	5	2	1	至急時、部門は予約枠を超過したオーダーの登録ができること。
2	5	2	2	写真やシェーマによる図示やコメントができること。
2	5	2	3	検査日未定のオーダーができ、確定入力は部門でできること。
2	5	2	4	検査時に必要な薬剤の入力ができること。
2	5	3	0	表示・検索
2	5	3	1	端末画面上で被收容者等単位に検査結果・検査結果歴を参照できること。
2	5	3	2	至急検査の検査項目について、結果が出たことを端末で確認できること。
2	5	4	0	チェック
2	5	4	1	予約時間重複のチェックができること。
2	5	5	0	システム連携
2	5	5	1	生理検査システムとデータ連携できること。

5.10. 放射線・内視鏡検査オーダー

参照番号				機能仕様
2	6	1	0	基本機能
2	6	1	1	放射線・内視鏡オーダーを発行，参照できること。
2	6	1	2	外部持込画像の取り込みオーダーができること。
2	6	1	3	クリニカルパスと連動すること。
2	6	1	4	JJ1017 コードと関連付けできること。
2	6	2	0	入力
2	6	2	1	セットを利用して，検査内容の指示入力ができること。
2	6	2	2	再撮影オーダーが出せること。
2	6	2	3	締め切り時間の設定や締め切り後の変更・取り消しの権限は部門側から設定できること。
2	6	2	4	締め切り時間のないオーダーが出せること。
2	6	2	5	予約枠，締め切り時間の変更は部門側から設定できること。
2	6	2	6	シエーマによる図示やコメントができること。
2	6	3	0	表示・検索
2	6	3	1	画像管理システムに取り込まれた外部持込画像が表示できること。
2	6	3	2	端末画面上で被收容者単位に検査結果・検査結果歴を参照できること。
2	6	3	3	検査の進捗状況を確認できること。
2	6	3	4	部門システムで入力された放射線レポートを参照できること。
2	6	4	0	出力
2	6	4	1	レポート・画像等を印刷できること。
2	6	4	2	検査指示書を印刷できること。
2	6	5	0	チェック
2	6	5	1	造影剤を使用する場合，アレルギーを含めた造影剤禁忌の警告ができること。
2	6	5	2	妊娠に関する警告ができること。
2	6	5	3	オーダー内，オーダー間での実施制限チェックができること。
2	6	5	4	オーダーの重複チェックができること。
2	6	6	0	システム連携
2	6	6	1	放射線部門システム（RIS）等とデータ連携できること。

5.11. 手術申込オーダー

参照番号				機能仕様
2	7	1	0	基本機能
2	7	1	1	手術オーダーを発行，参照できること。
2	7	1	2	麻酔オーダーが発行できること。
2	7	1	3	手術スケジュールが作成できること。
2	7	1	4	術前，術中，術後の記録が作成できること。
2	7	1	5	日帰り手術オーダーができること。
2	7	2	0	入力
2	7	2	1	手術スケジュール画面から手術オーダーが入力できること。
2	7	2	2	機器，薬品等のオーダーも併せて入力できること。
2	7	2	3	手術実施情報の入力ができること。
2	7	3	0	表示・検索
2	7	3	1	手術室の状況を照会できること。
2	7	4	0	出力

参照番号				機能仕様
2	7	4	1	同意書類を出力できること。
2	7	4	2	手術台帳を出力できること。
2	7	4	3	麻酔台帳を出力できること。
2	7	5	0	システム連携
2	7	5	1	手術システムとデータ連携できること。

5.12. 処置オーダー

参照番号				機能仕様
2	8	1	0	基本機能
2	8	1	1	処置オーダー（歯科含む）を発行，参照できること。
2	8	1	2	クリニカルパスと連動すること。
2	8	2	0	入力
2	8	2	1	処置セット及び単項目によりオーダーができること。
2	8	2	2	「必要時指示」の入力ができること。
2	8	2	3	事後オーダー（オーダー即実施）の発行ができること。
2	8	2	4	処置を実施する際に患者を選択し，注射薬のバーコードを読み込ませて，有効な指示をチェックし，確認できること。
2	8	2	5	歯科病名，歯式を入力して歯科処置オーダーができること。
2	8	3	0	表示・検索
2	8	3	1	実施状況の画面表示が可能であること。
2	8	3	2	オーダー内容を一覧表示できること。
2	8	4	0	出力
2	8	4	1	必要に応じて，必要な場所で処置指示箋が出力できること。
2	8	5	0	システム連携
2	8	5	1	調剤支援システム（物品管理）とデータ連携できること。

5.13. 予約オーダー

参照番号				機能仕様
2	9	1	0	基本機能
2	9	1	1	診察・検査予約オーダー（新規・修正・キャンセル）を発行，参照できること。
2	9	1	2	各部門において診療科目，医師毎に予約枠設定，管理，変更ができること。
2	9	1	3	クリニカルパスと連動すること。
2	9	2	0	入力
2	9	2	1	診察・検査予約に必要な項目を入力できること。
2	9	2	2	カレンダーから予約を入力できること。
2	9	3	0	表示・検索
2	9	3	1	オーダー入力画面上で予約状況が把握できること。
2	9	3	2	診察予約状況を一覧で参照できること。
2	9	3	3	予約スケジュールの表示ができること。
2	9	4	0	出力
2	9	4	1	予約スケジュールの出力ができること。
2	9	5	0	チェック
2	9	5	1	重複予約のチェックができること。

5.14. 食事オーダー

参照番号				機能仕様
2	10	1	0	基本機能
2	10	1	1	食事オーダーの発行，参照ができること。
2	10	1	2	入院予定被收容者等の食事オーダーが出せること。なお，食事オーダーの送信は入院決定時に行うこと。
2	10	1	3	クリニカルパスと連動すること。
2	10	2	0	入力
2	10	2	1	各食事指示の内容を入力できること。
2	10	2	2	マスタまたは他のシステムで入力済みの項目については選択入力または自動表示できること。
2	10	2	3	献立一覧が表示でき，メニューから食事を選択後，食事の情報（エネルギーや食材）が確認できること。
2	10	2	4	職種一覧表からの職種選択入力ができ，職種別の栄養量の表示ができること。
2	10	3	0	表示・検索
2	10	3	1	被收容者等基本情報に食物アレルギーが登録されている場合，画面上に表示すること。
2	10	3	2	食事入力画面に食事区分ごとの締め切り時間が表示できること。また，締め切り時間以降の食事依頼方法を表示できること。
2	10	4	0	出力
2	10	4	1	オーダー時に必要に応じて食事箋の発行ができること。
2	10	5	0	チェック
2	10	5	1	禁止食品等と食事内容のチェックができること。
2	10	5	2	被收容者等別禁忌食品と食事内容のチェックができること。
2	10	6	0	システム連携
2	10	6	1	栄養管理システムとデータ連携できること。

5.15. リハビリオーダー

参照番号				機能仕様
2	11	1	0	基本機能
2	11	1	1	リハビリ処方内容の入力ができること。
2	11	1	2	リハビリ処方を基に、リハビリ計画を登録できること。
2	11	1	3	リハビリ予約の取得ができること。
2	11	1	4	リハビリサマリの作成ができること。
2	11	1	5	クリニカルパスと連動すること。
2	11	2	0	入力
2	11	2	1	理学, 作業, 言語聴覚, 療法の種別を選択することができること。
2	11	2	2	リハビリ予約は医師による診察予約と療法士によるリハビリ予約を日時指定でできること。
2	11	2	3	療法士を指定せず予約取得ができること。
2	11	2	4	リハビリ実施記録を作成できること。
2	11	3	0	表示・検索
2	11	3	1	リハビリ依頼の一覧が参照できること。
2	11	3	2	療法士毎の予約状況を一覧表示できること。
2	11	4	0	出力
2	11	4	1	リハビリ総合実施計画書, リハビリ実施計画書が出力できること。
2	11	4	2	リハビリ総合実施計画書は指定の様式にて出力できること。
2	11	5	0	チェック
2	11	5	1	診察, リハビリ実施日時の重複チェックができること。
2	11	5	2	診察, リハビリ実施日時の他科受診, 検査等との重複チェックができること。

5.16. 透析オーダー

参照番号				機能仕様
2	12	1	0	基本機能
2	12	1	1	透析予約の入力ができること。
2	12	1	2	クリニカルパスと連動すること。
2	12	2	0	入力
2	12	2	1	透析時に使用する薬剤・材料の入力ができること。
2	12	2	2	透析条件, 透析パターンの登録ができること。
2	12	2	3	透析ベッドの予約ができること。
2	12	3	0	表示・検索
2	12	3	1	透析受付一覧画面を表示できること。
2	12	3	2	透析スケジュールの表示ができること。
2	12	4	0	チェック
2	12	4	1	重複オーダーのチェックができること。

5.17. 輸血オーダー

参照番号				機能仕様
2	13	1	0	基本機能
2	13	1	1	輸血オーダーの発行、参照ができること。
2	13	1	2	血液型検査結果と判定日は被收容者の基本情報としてシステム全体で使用できること。
2	13	2	0	入力
2	13	2	1	任意の検査をセット化して登録できること。
2	13	2	2	オーダーに対して実際に輸血した量の入力ができること。
2	13	2	3	感染症検査オーダーができること。
2	13	2	4	輸血実施入力ができること。
2	13	3	0	チェック
2	13	3	1	被收容者基本情報と製剤の血液型チェックができること。
2	13	3	2	自己血採血をオーダーした際に、血液型検査済チェックができること。
2	13	4	0	システム連携
2	13	4	1	輸血管理システムとデータ連携できること。

5.18. 化学療法オーダー

参照番号				機能仕様
2	14	1	0	基本機能
2	14	1	1	レジメンの作成が行え、登録できること。
2	14	1	2	レジメンはカレンダー形式で入力できること。
2	14	1	3	レジメンは注射オーダー、処方オーダーの入力ができること。
2	14	2	0	入力
2	14	2	1	作成したレジメンを一覧表示できること。
2	14	2	2	レジメン一覧は診療科別、疾患別で階層的に登録・表示できること。
2	14	3	0	表示・検索
2	14	3	1	前回適用したパラメータの表示ができること。
2	14	3	2	被收容者等に適用したレジメンの一覧が表示できること。
2	14	3	3	投与量及び生涯投与量の確認ができること。

5.19. 病理検査オーダー

参照番号				機能仕様
2	15	1	0	基本機能
2	15	1	1	病理検査、細胞診検査の指示ができること。
2	15	1	2	依頼標本に係るオーダーが出せること。
2	15	1	3	クリニカルパスと連動すること。
2	15	2	0	入力
2	15	2	1	検査セット及び単項目による検査項目の指定ができること。
2	15	2	2	至急依頼の指定ができること。なお、期日、理由等を入力できること。
2	15	2	3	シェーマによる図示やコメントができること。
2	15	3	0	表示・検索
2	15	3	1	端末画面上で被收容者単位に検査結果・検査結果歴を参照できること。
2	15	3	2	至急依頼の検査項目について、結果が出たことを端末で確認できること。

参照番号				機能仕様
2	15	4	0	出力
2	15	4	1	病理検査では検体ラベル・採取オーダー票を発行することができること。
2	15	4	2	病理検査依頼，解剖依頼書の出力ができること。
2	15	4	3	被収容者等説明用等の検査手順書，注意事項，同意書様式も画面表示・印刷できること。
2	15	5	0	チェック
2	15	5	1	オーダー入力時に必要に応じて警告文を表示できること。
2	15	5	2	他検査との順番についてチェックができること。
2	15	6	0	システム連携
2	15	6	1	病理検査システムとデータ連携できること。

5.20. 調剤支援システム

参照番号				機能仕様
3	1	1	0	基本機能
3	1	1	1	処方オーダー，注射オーダーを受けて，処方を参照できること。
3	1	1	2	処方オーダーを受けて，処方箋，薬袋の出力ができること。
3	1	1	3	全自動注射剤分包機とデータ連携して，注射薬の払出，ラベル・注射箋の印刷等ができること。
3	1	1	4	全自動分包機，全自動錠剤分包機とデータ連携して，処方薬の払出ができること。
3	1	1	5	調剤監査ができること。
3	1	1	6	医薬品情報を検索・参照できること。
3	1	1	7	特定生物由来製品のロット番号が登録できること。
3	1	1	8	薬剤監査機能（薬剤監査システム）を有すること。
3	1	2	0	チェック
3	1	2	1	同効重複，成分重複，用法，容量，総投与量，投与期間，休薬期間，生涯投与量，相互作用，配合変化，投与日数・回数，年齢，アレルギー，妊婦，授乳婦，治験薬，投与経路のチェックができること。
3	1	2	2	抗がん剤の投与量，投与日数・回数，プロトコル・レジメンのチェックができること。
3	1	3	0	医薬品情報参照
3	1	3	1	院内全端末で医薬品情報検索，副作用情報の参照ができること。
3	1	3	2	医薬品情報は薬剤部門で編集・加工できること。
3	1	3	3	被収容者等情報から適切な薬剤情報が参照できること。
3	1	3	4	情報は定期的に更新されること。
3	1	3	5	薬品名，薬効，成分，効能等から検索ができること。
3	1	3	6	薬剤鑑別報告書を作成・印刷できること。
3	1	3	7	処方オーダー，注射オーダーの画面から参照できること。
3	1	4	0	薬剤・物品管理
3	1	4	1	医薬品，診療材料，消耗品の発注業務，納品業務，請求業務，払出業務，棚卸業務ができること。
3	1	4	2	オーダーリングシステムでのオーダー情報，実施情報とデータ連携し，在庫管理，消費管理に利用できること。
3	1	4	3	ハンディターミナルを用いて各種入力ができること。
3	1	4	4	部門別定数による在庫管理ができること。

参照番号				機能仕様
3	1	1	0	基本機能
3	1	4	5	データウェアハウスへ物品消費情報を送信できること。
3	1	4	6	各種統計帳票を出力できること。
3	1	5	0	システム連携
3	1	5	1	電子カルテシステムとデータ連携できること。
3	1	5	2	オーダーリングシステムとデータ連携できること。
3	1	5	3	薬剤監査システムとデータ連携できること。
3	1	5	4	電子カルテ，オーダーリングシステムとマスタ情報を共有すること。

5.21. 生理検査システム

参照番号				機能仕様
3	2	1	0	基本機能
3	2	1	1	生理検査オーダーを取り込めること。
3	2	1	2	生理検査の受付処理を行えること。
3	2	1	3	被收容者等の到着確認を行えること。
3	2	1	4	各種帳票を出力できること。
3	2	1	5	ワークシートの出力ができること。
3	2	2	0	受付業務
3	2	2	1	生理検査オーダーを一覧表示できること。
3	2	2	2	一覧画面では、予約、受付済、検査中、検査済等の検査状況が確認できること。
3	2	2	3	被收容者等到着リストを出力できること。
3	2	2	4	被收容者等未到着リストの表示・印字ができること。
3	2	2	5	当日検査か否かのチェック及び警告ができること。
3	2	3	0	検査
3	2	3	1	心電計等機器との連携ができること。
3	2	3	2	オフライン機器で実施した検査についても、外部記憶媒体等によって読込・登録ができること。
3	2	3	3	ホルター心電図等検査結果データが膨大になる機器については、連携せず別途異常所見のみ記録する方法でも可。
3	2	4	0	検査結果報告
3	2	4	1	検査実施結果を電子カルテ/オーダーリングに送信できること。
3	2	4	2	テンプレートをを用いて検査報告書の記述ができること。
3	2	4	3	ワークシートが出力できること。
3	2	5	0	システム連携
3	2	5	1	電子カルテシステムとデータ連携できること。
3	2	5	2	オーダーリングシステムとデータ連携できること。
3	2	5	3	電子カルテ，オーダーリングシステムとマスタ情報を共有すること。

5.22. 臨床検査システム

参照番号				機能仕様
3	3	1	0	基本機能
3	3	1	1	検体検査，細菌検査オーダーを受けて，検査機器に検査指示を出せること。
3	3	1	2	検体検査，細菌検査の受付処理を行えること。
3	3	1	3	検体の到着確認を行えること。

参照番号				機能仕様
3	3	1	4	検体ラベルを出力できること。
3	3	1	5	各種帳票を出力できること。
3	3	1	6	外部委託検査に対応すること。
3	3	1	7	ワークシートの出力ができること。
3	3	2	0	受付業務
3	3	2	1	検体検査、細菌検査オーダーを一覧表示できること。
3	3	2	2	一覧画面では、実施済、未実施、検査中等の検査状況が確認できること。
3	3	2	3	検体受取りリストを出力できること。
3	3	2	4	未到着リストの表示・印字ができること。
3	3	2	5	当日検査か否かのチェック及び警告ができること。
3	3	3	0	到着確認
3	3	3	1	手入力、バーコードによる検体到着確認ができること。
3	3	3	2	当日の到着検体一覧が確認できること。
3	3	3	3	到着確認の重複入力をチェックできること。
3	3	4	0	検査準備
3	3	4	1	予約検査用ラベルが病棟毎、科毎に出力ができること。
3	3	4	2	ラベル出力枚数は検査、採取量により自動算出すること。また、任意でも設定できること。
3	3	4	3	最終指示リストを出力できること。
3	3	5	0	検査結果報告
3	3	5	1	検査結果の入力ができること。
3	3	5	2	検査結果報告書を出力できること。
3	3	5	3	検査実施日、検査項目別に菌が検出された被収容者リストを参照・出力できること。
3	3	5	4	前回値表示、時系列表示ができること。また、正常範囲値を任意で設定できること。
3	3	5	5	ワークシートが出力できること。
3	3	6	0	外部委託検査
3	3	6	1	外部委託会社への依頼ができること。
3	3	6	2	外部委託会社からのデータが読み込めること。
3	3	6	3	外部委託検査の結果が確認できること。
3	3	7	0	検査
3	3	7	1	検体番号を自動発番できること。
3	3	7	2	依頼項目を表示できること。
3	3	7	3	血液ガス分析装置、血液凝固測定装置、生化学自動分析装置、自動免疫測定装置、自動血球計数装置とのデータ連携ができること。
3	3	8	0	システム連携
3	3	8	1	電子カルテシステムとデータ連携できること。
3	3	8	2	オーダーリングシステムとデータ連携できること。
3	3	8	3	電子カルテ、オーダーリングシステムとマスタ情報を共有すること。

5.23. 病理検査システム

参照番号				機能仕様
3	4	1	0	基本機能
3	4	1	1	病理検査オーダーを取り込めること。
3	4	1	2	病理検査の受付処理を行えること。
3	4	1	3	被収容者の到着確認を行えること。
3	4	1	4	各種帳票を出力できること。

参照番号				機能仕様
3	4	1	5	ワークシートの出力ができること。
3	4	2	0	受付業務
3	4	2	1	病理検査オーダーを一覧表示できること。
3	4	2	2	一覧画面では、予約、受付済、検査中、検査済等の検査状況が確認できること。
3	4	2	3	検体到着リストを出力できること。
3	4	2	4	未到着リストの表示・印字ができること。
3	4	2	5	当日検査か否かのチェック及び警告ができること。
3	4	2	6	スライドのラベル発行ができること。
3	4	3	0	検査
3	4	3	1	電子カルテ/オーダーリングシステムに検査実施情報を送信できること。
3	4	3	2	各種統計表の作成ができること。
3	4	4	0	検査結果報告
3	4	4	1	各検査の所見入力ができること。
3	4	4	2	細胞診、組織診、剖検台帳の作成ができること。
3	4	4	3	検査結果報告書の作成ができること。
3	4	5	0	システム連携
3	4	5	1	電子カルテシステムとデータ連携できること。
3	4	5	2	オーダーリングシステムとデータ連携できること。
3	4	5	3	電子カルテ、オーダーリングシステムとマスタ情報を共有すること。

5.24. 輸血管理システム

参照番号				機能仕様
3	5	1	0	基本機能
3	5	1	1	輸血オーダーを取り込めること。
3	5	1	2	輸血の受付処理を行えること。
3	5	1	3	輸血検査が行えること。
3	5	1	4	血液製剤の在庫管理が行えること。
3	5	2	0	輸血検査受付
3	5	2	1	輸血検査オーダーを一覧表示できること。
3	5	2	2	一覧画面では、予約、受付済、検査中、検査済等の検査状況が確認できること。
3	5	2	3	検体到着リストの表示・出力ができること。
3	5	2	4	検体未到着リストの表示・印字ができること。
3	5	2	5	検体をバーコードで読み取り、受付処理が行えること。
3	5	2	6	ワークシートの出力ができること。
3	5	3	0	輸血検査実施
3	5	3	1	検査結果入力ができること。
3	5	3	2	ABO Rh に関しては被收容者等毎の前回値とのチェックができること。
3	5	3	3	検査台帳を作成できること。
3	5	3	4	抗体保有者リストが作成できること。
3	5	4	0	血液製剤管理
3	5	4	1	血液製剤の入庫処理をバーコードスキャナで行えること。
3	5	4	2	放射線照射の登録ができること。
3	5	4	3	製剤返品廃棄情報の入力ができること。
3	5	4	4	製剤在庫状況確認ができること。
3	5	4	5	返品廃棄台帳の作成ができること。
3	5	4	6	製剤在庫台帳の作成ができること。
3	5	5	0	自己血採血管理
3	5	5	1	自己血採血スケジュールが確認できること。

参照番号				機能仕様
3	5	5	2	自己血は1バッグ毎に一意性がある番号を発番すること。
3	5	5	3	自己血バーコードラベルを印刷できること。
3	5	5	4	自己血製剤の廃棄・返納ができること。
3	5	6	0	システム連携
3	5	6	1	電子カルテシステムとデータ連携できること。
3	5	6	2	オーダーリングシステムとデータ連携できること。
3	5	6	3	検体検査システムとデータ連携できること。
3	5	6	4	電子カルテ，オーダーリングシステムとマスタ情報を共有すること。

5.25. 放射線・内視鏡画像システム(RIS・PACS)

参照番号				機能仕様
3	6	1	0	基本機能
3	6	1	1	放射線・内視鏡オーダを取り込めること。
3	6	1	2	放射線・内視鏡撮影の受付処理を行えること。
3	6	1	3	各画像診断装置にオーダ情報を転送できること。
3	6	1	4	オーダーリングシステムと予約情報を共有できること。
3	6	2	0	放射線・内視鏡検査受付
3	6	2	1	放射線・内視鏡検査オーダを一覧で表示できること。
3	6	2	2	一覧画面では、予約、受付済、撮影中、撮影済等の検査状況が確認できること。
3	6	2	3	フィルム袋のラベルを印刷できること。
3	6	2	4	撮影指示書を出力できること。
3	6	2	5	被收容者等到着リストの表示・出力ができること。
3	6	2	6	感染症，ヨード禁忌，腎機能障害等の被收容者等情報を表示できること。
3	6	3	0	放射線・内視鏡検査実施
3	6	3	1	画像レポートを添付する検査については、レポートシステムとデータ連携すること。
3	6	3	2	各種撮影機器と連携し、実施情報を得ることができること。
3	6	3	3	撮影時に撮影部位の変更、撮影方向の変更ができること。
3	6	3	4	再撮影が可能であること。
3	6	4	0	システム連携
3	6	4	1	電子カルテシステムとデータ連携できること。
3	6	4	2	オーダーリングシステムとデータ連携できること。
3	6	4	3	電子カルテ，オーダーリングシステムとマスタ情報を共有すること。
3	6	5	0	レポート作成システム
3	6	5	1	受信された画像の検査毎に、レポートを作成し、参照画像等とリンクさせて保存管理する機能を有すること。
3	6	5	2	過去のレポートを参照でき、さらに今回のレポートでそれを活用できること。
3	6	5	3	定型文書を作成・登録し、レポート作成時に使用できること。
3	6	5	4	レポートの修正履歴が残せること。
3	6	6	0	放射線画像管理システム (PACS) / 検像システム
3	6	6	1	他医療施設等からのフィルム，画像データを取り込むことができること。
3	6	6	2	DICOM マルチフレーム画像（核医学，シネ画像，超音波等の静止画および動画，X線透視画像等）の保管・配信・表示に対応すること。
3	6	6	3	Web による画像配信に対応すること。
3	6	6	4	特定の端末以外での画像保管をできないようにすること。
3	6	6	5	基幹システム端末への画像配信を可能とすること。

5.26. 手術システム

参照番号				機能仕様
3	7	1	0	基本機能
3	7	1	1	手術オーダーを受けて手術申込登録ができること。
3	7	1	2	手術に対して割り当てを登録できること。
3	7	1	3	手術実施入力ができること。
3	7	2	0	手術申込
3	7	2	1	術式、手術セット、執刀医、麻酔医等の情報を入力して手術申込登録ができること。
3	7	2	2	診療科別に手術予定患者の一覧を参照できること。
3	7	3	0	割り当て
3	7	3	1	手術を担当する執刀医、麻酔医の割り当てができること。
3	7	3	2	手術を担当する看護師の割り当てができること。
3	7	3	3	手術室の予約ができること。
3	7	4	0	手術実施
3	7	4	1	手術室を指定して手術実施予定の一覧を表示することができる。
3	7	4	2	手術室入室、麻酔開始などの実施情報が記録できること。
3	7	4	3	手術で使用した薬品、材料等の入力ができること。
3	7	5	0	出力
3	7	5	1	手術予約一覧、手術予定表等の出力ができること。
3	7	6	0	
3	7	6	1	電子カルテ/オーダーリングシステムとデータ連携できること。
3	7	6	2	調剤支援システム（物品管理）とデータ連携できること。
3	7	6	3	電子カルテ/オーダーリングシステムとマスタを共有できること。

5.27. 給食システム

参照番号				機能仕様
3	8	1	0	基本機能
3	8	1	1	オーダーリングシステムからの食事オーダーを受けられること。
3	8	1	2	食数の管理ができること。
3	8	1	3	食札の出力ができること。
3	8	1	4	献立及び食材の管理は既設システムで行うため対象外とする。
3	8	2	0	被收容者基本情報
3	8	2	1	被收容者等情報は電子カルテシステムと共有できること。
3	8	2	2	被收容者等情報は手入力による情報追加、修正も可能であること。
3	8	2	3	コメントの入力が可能であること。
3	8	3	0	食事箋入力
3	8	3	1	術後食や潰瘍食等の食上がりパターン等、セット化して登録できること。
3	8	3	2	既存の履歴を使用した入力ができること。
3	8	3	3	期間指定の食事変更（1日単位、1食事区分単位等）が可能であること。
3	8	3	4	特別食と病名のチェックができること。
3	8	3	5	配膳先の指定が可能であること。
3	8	3	6	コメント入力が可能であること。
3	8	4	0	食数管理
3	8	4	1	食事箋の出力が可能であること。
3	8	4	2	配膳専用、各患者配膳用の食札出力が可能であること。
3	8	4	3	配膳表の出力が可能であること。
3	8	5	0	システム連携
3	8	5	1	電子カルテ/オーダーリングシステムとデータ連携できること。

参照番号				機能仕様
3	8	5	2	電子カルテ/オーダーリングシステムとマスタ情報を共有すること。

5.28. リハビリシステム

参照番号				機能仕様
				基本機能
3	9	1	0	
3	9	1	1	オーダーリングシステムからのリハビリオーダーを受けられること。
3	9	1	2	リハビリ予約患者を一覧で参照できること。
3	9	1	3	リハビリ実施入力ができること。
3	9	1	4	リハビリ予約枠の管理ができること。
				被収容者基本情報
3	9	2	0	
3	9	2	1	被収容者等情報は電子カルテシステムと共有できること。
3	9	2	2	被収容者等情報は手入力による情報追加、修正も可能であること。
3	9	2	3	コメントの入力が可能であること。
				リハビリ実施
3	9	3	0	
3	9	3	1	PT, OT, ST 実施記録が作成できること。
3	9	3	2	リハビリテーション総合実施計画書及び実施計画書の作成ができること。
3	9	3	3	スタッフ毎にスケジュールを参照できること。
				システム連携
3	9	4	0	
3	9	4	1	電子カルテ/オーダーリングシステムとデータ連携できること。
3	9	4	2	電子カルテ/オーダーリングシステムとマスタ情報を共有すること。

5.29. 診療支援・経営支援データウェアハウス

参照番号				機能仕様
				基本機能
3	10	1	0	
3	10	1	1	電子カルテをはじめとする基幹システムと、各部門システムからのデータ抽出、統計・分析のための環境を整備し、疾病研究等のデータ利用や、病院経営に資するデータを得られること。
3	10	1	2	上記を実現するため、各システムからデータを抽出してデータベースを構築すること。
3	10	1	3	データベースは使用目的、システム負荷に応じて随時もしくは日次で更新すること。
3	10	1	4	データベースを作成する際、被収容者等を特定できないようにすること。
				検索・抽出
3	10	2	0	
3	10	2	1	データウェアハウスに蓄積された情報を、ユーザが任意に検索・抽出できること。
3	10	2	2	部門、職種毎に検索・抽出できる情報を制限できること。
3	10	2	3	抽出されたデータはExcel形式、CSV形式、XML形式で出力できること。
3	10	2	4	ユーザ毎に抽出条件の保存ができること。
3	10	2	5	抽出データの詳細については矯正医療センターと協議の上で決定すること。
				他システムからの参照
3	10	3	0	
3	10	3	1	診療支援データウェアハウスのデータベースは、Microsoft Access から参照可能とすること。もしくは、参照可能なテーブル、ビュー等を用意すること。
3	10	3	2	参照情報は、基本的に被収容者基本情報及び医療情報であるが、項目の詳細は国の職員と協議の上決定すること。

(注) 「被収容者等」とは、矯正医療センター（仮称）に収容されている者を指す。

情報システム稼働環境

5.30. ハードウェア要件

5.30.1. 全般

- 具体的なハードウェア仕様については、一般的な 600 床以上の総合病院から類推されるデータ量を考慮し、各業務の処理を円滑に遂行しうるものを提供すること。但し、対応患者は被収容者が主であり、外来業務は 1 日数名程度の業務量とする。
- 医療情報システムとして安定稼働実績のあるハードウェアであること。また、システム稼働時に最新の機器であること。なお、導入中に新製品が発売された場合及び新機能が追加された場合は、国と協議の上交換又は追加すること。
- 本システムは 10 年間の使用を想定している。導入時の性能を確保するため、保守期間中に各機器の更新を予定しておくこと。
- 短時間に集中的に多数のユーザがオンライン操作を行っても業務に支障を与えないこと。
(全ユーザ数約 330 名、ユーザ使用平時約 100 名、ユーザ使用ピーク時約 215 名)
- アクセスログの証拠性、真正性を担保するため、本システムにおける全てのサーバ機器、クライアント機器の時刻同期をとること。

5.30.2. サーバ要件

- 同一構成サーバのクラスタリング構成とし、障害時には自動で切り替わること。
- 基幹システムのディスクアレイは冗長・負荷分散構成又は待機冗長構成とし、各ディスク装置は、RAID 構成及びホットスワップ等で障害対策が十分に取られていること。
- 各データのバックアップは、システムに適した容量の LTO 等を 1 つ以上備えているか、あるいはデータ保存を代行するサーバに対して必要データを定期的に転送しバックアップが行われる仕組みを用意すること。この場合にあっても LTO 等の装置は必須とする。なお、日常のバックアップ業務において、1 媒体では不足する場合、必要に応じて、媒体の入れ替え作業等の人手を必要としない装置を有すること。これら全体のシステムを提示すること。詳細については設計段階において決定するものとする。
- 各サーバのディスクアレイの容量は、保守途中での交換を前提として、理論上 10 年以上のデータ運用に耐え、レスポンス低下等が発生しない量を確保すること。なお、運用中にリソースが不足した場合は、事業者の負担にてディスクアレイを追加・交換すること。
- サーバ室に設置する各サーバは、それぞれに無停電電源装置を装備し、電源瞬断によるシステムへの影響を最小限に抑えること。
- 電源ユニットの障害に対応するため、電源ユニットを複数搭載すること。

5.30.3. クライアント要件

- クライアント端末として、ノートパソコン等及びデスクトップパソコンを別表「(別紙 1-1) 医療情報システム配置一覧表」を想定している。
- クライアント端末には、別表「(別紙 1-1) 医療情報システム配置一覧表」に示す通り、医療用高精細モニタ、ペンタブレット、バーコードスキャナの配置を想定している。
- モニタにフィルタをかける等の方法により、診察時のモニタ覗き見を防止すること。
- ノート PC 等については、IEEE802.11ac に対応した無線 LAN 機能を有すること。なお、無線アクセスポイントについては国で用意するものとする。
- (注) クライアント端末であるノート PC 等には、タブレット使用ができるものが含まれる。また、その場合、電子カルテの入力ができるものとする。

5.31. アプリケーションソフトウェア要件

アプリケーションソフトウェアに求められる要件は以下のとおりとする。

- ソフトウェアのバージョンについては、サービスパックやセキュリティパッチ等を含め、事業者で稼働保証済のものを採用し、開発・導入及びシステムリリース後 10 年間の運用に支障を来さないようにすること。
- バックアップ、ジョブスケジューリング及び稼働監視等の運用管理ツールは統合感が可能なものとする。
- 本システムに含まれるパッケージソフトと組み合わせた実績のある基本ソフトウェアであること。
- 本システムで使用するマスタは、MEDIS が提供する標準マスタ（標準病名、標準手術・処置、標準医薬品、標準臨床検査、標準医療材料等）に準拠すること。
- 被收容者基本情報、各マスタデータは本システム間で連携すること。
- 複数の利用者が同時に 1 人の被收容者にアクセスした際に排他処理ができること。
- 全サーバ、全端末にウイルス駆除ソフトウェアを導入すること。
- 本システムは 10 年間の使用を予定しているため、本システムで導入される基本ソフトウェアを含むすべてのソフトウェアは、10 年間のサポートを得られること。なお、10 年間でサポートが切れる場合は、新バージョンもしくは代替製品に更新すること。
- 導入時の性能を確保するため、保守期間中にソフトウェアのメンテナンス等必要な措置を講じること。
- 全サーバ、全クライアントにウイルス駆除ソフトウェアを導入すること。
- 全クライアント端末にマイクロソフトオフィスプロフェッショナル（エクセル、ワード、パワーポイント、アクセス）をインストールすること。
- 全端末に医療専用辞書を標準装備すること。また、メーカーによる医療専用辞書の更新があった場合には、それに対応すること。
- 別表に示す場所に設置する端末には、音声入力ソフト及びマイクを設置すること。なお、音声入力ソフトは IC レコーダ等に録音したものを取り込み、文字変換可能であること。
- 基幹システムと各部門システムは同一端末での運用を可能とすること。

6. 導入要件

6.1. 導入体制構築及び工程管理

- 本システムを導入する事業者は、過去 10 年以内に一般病床を含む 400 床以上の病院に対して電子カルテ/オーダーリングシステムの導入実績がある者とする。
- 導入事業者は、導入作業に関わる全てのシステムベンダ（部門システム等）を統括する、システム・インテグレータとしての立場で導入作業の管理を行うものとする。
- 本業務における「医療情報システムの導入」業務の責任者は、一般病床を含む 400 床以上の病院で医療情報システム導入業務の責任者として 5 年以上の経験を有する者とする。また、独立行政法人情報処理推進機構の情報処理技術者（システムアナリスト、IT ストラテジスト又はプロジェクトマネージャ）、米国 PMI のプロジェクトマネジメントプロフェッショナル認定者又は特定非営利活動法人日本プロジェクトマネジメント協会の P2M 資格（PMC 以上）であること。
- 本業務における「医療情報システムの運用・保守」業務の責任者は、一般病床を含む 400 床以上の病院で運用・保守の責任者として 5 年以上の経験を有する者とする。また、独立行政法人情報処理推進機構の情報処理技術者（システムアナリスト、IT ストラテジスト又はプロジェクトマネージャ）、米国 PMI プロジェクトマネジメントプロフェッショナルの認定者特定非営利活動法人日本プロジェクトマネジメント協会の P2M 資格（PMC 以上）又は医療情報技師であること。
- 本業務に従事する主要な担当者は、医療情報システムに関する知識・経験を十分に持ち、国の

職員に対して適切な提案・助言を行える者であること。

- 本業務に従事する導入責任者及び主要な担当者は、常に連絡が取れる状態であること。
- 導入作業に必要な国側の意思決定機関及び会議体等の体制案を提示すること。
- 進捗報告、課題報告を行う会議を定期的実施すること。
- 上記会議には導入責任者及び主要な担当者、議題に応じた必要な担当者が出席し、会議に必要な資料は事業者にて作成すること。また、会議の議事録を作成して矯正医療センター長に提出すること。

6.2. システム・業務要件定義

- 各診療科、部門、病棟毎にシステム要件及び業務要件を検討するためのワーキンググループ会議（以下 WG 会議という。）を実施すること。各 WG 会議ではシステム機能と矯正医療センターに適した業務運用の説明を行い、参加者の意見聴取を行うこと。また、各 WG 会議の議事録を作成して各 WG 会議のリーダーに提出すること。
- 業務フロー等業務要件を検討するために必要な資料を作成すること。また、必要に応じて国の職員の求めに応じた資料も適宜作成すること。
- 会議では、デモ機及びプロジェクターを用いて実際のシステム画面を見ながら協議が行えるようにすること。
- パッケージソフトウェアの設定等で対応可能なシステム機能の詳細については、国の職員と協議の上決定すること。
- 国の職員の意見を踏まえ、より操作性の高いシステム機能及び効率的な業務運用案を提案すること。

6.3. 各種マスタデータ等整備

- システムに必要なすべてのマスタデータの素材を提供すること。また、マスタデータ作成に係る国の職員の作業を最小限にするよう、最適な作成方法を検討し提示すること。
- システムに関わるすべての部門のカルテ入力テンプレートの素材を提供すること。なお、テンプレートの新規作成・修正作業は国の職員の依頼にて事業者が行うこと。
- システムに関わるすべての部門のシェーマの素材を提供すること。なお、シェーマの登録作業は国の職員の依頼にて事業者が行うこと。
- 国が指定した書類について、印刷フォーマットを提示すること。また、印刷フォーマットの新規作成・修正作業は国の職員の依頼にて事業者が行うこと。

6.4. マニュアルの作成及び教育

- パソコン操作に関わる基礎研修を希望する国の職員に対して実施すること。
- システム操作マニュアルを操作トレーニング開始前までに作成すること。
- 業務要件定義で決定した業務運用を基に業務運用マニュアルを作成すること。
- 現施設及び矯正医療センター（仮称）において必要な研修環境を整え、本システム稼働後業務に支障が出ないよう必要な回数のシステム操作研修を実施すること。
- システム操作研修には情報セキュリティ教育を含めること。
- 研修は原則として集合研修とするが、必要に応じて個別に対応すること。
- システム操作研修に必要な教材、マニュアルを必要数分用意すること。
- 国側システム管理者に対してシステム管理に必要な事項、基礎知識、操作方法、障害時の対応方法等の研修を行い、これらのマニュアルを提供すること。
- 研修参加者の出欠管理、習熟度管理を行うこと。
- 医療情報システム運用管理規定の作成を支援すること。他院のサンプルを提示するだけでなく、矯正医療センター（仮称）に合わせた運用管理規定を提示し、国の担当者と協議すること。

6.5. システムテストの実施

- 以下のテストを実施すること。
テストの実施にあたっては、適切な人材配置及びプロジェクト管理（進捗管理、リスク管理、品質管理等）を行うこと。
 - 単体テスト
 - 結合テスト
 - 総合テスト
 - 受入テスト

なお、受入テストは国が主体となり実施する。受入テストに関しては、テスト項目の作成、環境整備や実施支援を行うこと。

6.6. 運用リハーサルの実施

- 運用リハーサルまでに、すべての開発作業を完了させること。
- 運用リハーサルまでに、すべてのハードウェア設置作業を完了させること。
- スムーズな稼働を迎えるために必要な回数の運用リハーサルを計画し、実施を主導すること。
- 運用リハーサルに必要な全業務のシナリオ及びリハーサル用データを作成すること。また、シナリオ、データは通常業務のみではなく、例外業務についても準備すること。
- 運用リハーサルを実施して顕在化した運用上・システム上の課題について国の職員と協議の上取りまとめ、次回リハーサルまでに解決案と共に、矯正医療センター長に報告すること。

6.7. 稼働後支援

- システム稼働後から平成29年10月30日までは保守移行期間とし、導入責任者及び主要な担当者は引き続き本業務に専従すること。
- 稼働後に発生したシステム上、業務上の問題点を取りまとめ、解決案と共に矯正医療センター長に報告すること。

7. 運用要件

7.1. 全般

- システム稼働後から事業期間終了までのシステム運用作業を行うこと。
- 本業務にあたり、矯正医療センター（仮称）に常駐する本システムの運用業務従事要員（以下、「運用担当者」という。）を配置すること。
- 運用担当者は、医療情報システムの運用業務及び関連する院内業務の経験がある者が望ましい。
- 運用担当者の業務時間は原則として開庁日の午前9時から午後6時までとする。
- 運用担当者を変更する場合は、変更の1ヵ月以上前に国に報告した上で代替の運用担当者を配置し、必要な引き継ぎを確実に実施すること。
- 本システムの利用者からのシステム利用等に係る電話及びメールによる照会に対応する体制を整備し、対応すること。
- 運用に係る実施計画として、システム運用計画書を作成し、国の承認を得た上で運用計画を決定すること。
- 運用業務の実施内容については、月次及び年次でシステム運用業務実施報告書を作成の上で報告を実施すること。

7.2. 運用体制

運用業務を実施するにあたっては、「7.3. ヘルプデスク要件」及び「7.4. システム運用業務要件」を遂行することが可能な、運用体制を構築すること。

7.3. ヘルプデスク要件

ヘルプデスクを設置し、以下の業務を実施すること。

- 本システムの利用方法に係る電話照会に対応すること。
- 運用担当者が不在時、また閉庁日に障害が発生した場合の連絡（24時間365日）に対応すること。

7.4. システム運用業務要件

本システムにおいて運用担当者が実施する運用業務を、「図表 7-1 システム運用業務一覧」に示す。なお、下記に示されない業務については国と協議の上決定するものとする。

図表 7-1 システム運用業務一覧

対象業務	作業項目
システム稼働監視及びアクセス監視作業	・稼働監視 ・リソース監視 ・不正アクセス監視 ・ログ運用
性能・パフォーマンス情報の取得	-
データ管理	・バックアップ(ログファイルとDB のバックアップ)
ログや一時ファイルの世代管理	-
ハードウェア/ソフトウェアの追加導入	・ハードウェアの追加導入 ・ソフトウェアの追加導入
計画的なサーバ、ネットワーク機器の再起動	-
データ管理	・バックアップ(新規プログラムのリリース、セキュリティパッチ適用等の他、日次バックアップを含む) ・リストア
アカウント管理	・サーバアカウント管理
変更管理	-
施設・設備管理	・ファシリティ管理 ・バックアップ媒体の貸し出し管理 ・バックアップ移送管理 ・消耗品管理

対象業務	作業項目
業務運用支援	<ul style="list-style-type: none"> ・国の職員からの問い合わせ受付 ・各種マスタ登録・管理 ・テンプレート・シエマ登録・管理 ・ユーザ管理(登録, 修正, 権限設定) ・システムに対する院内要望・意見のとりまとめ ・情報セキュリティインシデント防止の取り組み ・本システムトップページ更新 (インフォメーション, 医師勤務表の作成・更新等) ・端末の移設等
システム運用委員会の主催	<ul style="list-style-type: none"> ・本システムの運用に関し, 月次でシステム運用委員会を主催し, 次の対応を行う。 <ul style="list-style-type: none"> －議事進行 －障害・課題状況の報告 －運用業務実施の報告(7.6 運用業務実施報告参照) －院内要望・意見の報告 －議事録作成 ・なお委員会の構成は, 矯正医療センター(仮称)側からはシステム管理担当責任者, 及び医療スタッフからの代表, 事業者側からは「医療情報システムの運用・保守」業務責任者及び運用担当者を想定している。
ハードウェアの更新	<ul style="list-style-type: none"> ・導入後10年間に於いて性能を確保するため, 保守期間中にサーバ, クライアント等各機器の更新を予定しておくこと。
ソフトウェアの更新	<ul style="list-style-type: none"> ・導入したソフトウェアに関して, バージョンアップ等の方法で最新の性能・機能を提供すること。 ・導入後10年間の間にソフトウェアのサポートが受けられなくなる場合は, 当該ソフトウェアのバージョンアップ版もしくは新製品に更新すること。

7.5. セキュリティ対策

システム運用におけるセキュリティ対策業務を, 「図表 7-2 セキュリティ対策一覧」に示す。法務省の情報セキュリティポリシーに準ずるものとする。

図表 7-2 セキュリティ対策一覧

対象業務	作業項目
情報セキュリティについての脅威への対策	外部記憶媒体等により持ち込まれた不正プログラムの対策(ウイルスチェックソフトウェアを用いた自動化された仕組みによる対策, ウイルス検出時の対応, ウイルス駆除後の対応, ウイルスチェック失敗時の対応, パターンファイル等の更新失敗時の対応等)
物理的セキュリティ対策	安全区域の物理的隔離
	安全区域への入退出管理
	安全区域での作業管理
	安全区域でのハードウェア管理
情報セキュリティ対策の教育	-
障害・事故等の対処	-
情報セキュリティ自己点検, 監査及び規程の見直しの実施	-

7.6. システム運用業務実施報告

実施した運用業務（ヘルプデスク業務含む）について、システム運用業務実施報告書を作成の上、月次及び年次のタイミングで国に報告することとする。年次とは、4月(自)～3月(至)までの1年間とする。なお、システム運用業務実施報告書の内容には、以下の事項を含めること。

- システム運用実施結果と SLA 達成状況（稼働状況，障害）
- ID・パスワード発行初期化状況
- ヘルプデスク対応内容
- ヘルプデスク受付件数，対応件数，呼損率の集計結果
- サーバパフォーマンスの推移（CPU，メモリ，HDD アクセス）

8. 保守要件

本システムやサーバ機器等が安定した稼働を維持するため、不具合の発生を未然に防止するための予防保守業務や、発生した障害に対応する障害対応業務について事業期間を通じて実施すること。

8.1. 保守業務範囲

- 保守業務を実施する範囲は、導入したアプリケーション及びサーバ機器、ソフトウェアに係る装置等の全てを想定している。また、一次問い合わせ窓口はハードウェア、ソフトウェア、基幹システム、部門システム問わず一か所に集中させること。

8.2. 保守体制

- 保守業務を実施するにあたっては、システム構築時の担当者の有効活用により適切な予防保守作業の実施が可能な体制を検討するとともに、障害発生時には、障害の平均復旧時間を充足する迅速なサービスが可能な体制を構築すること。

8.3. 保守対応時間

- 保守対応時間は平日開庁日午前 8 時 30 分から午後 5 時までとする。但し、システムに障害が発生した場合の受付時間（電話対応）は 24 時間 365 日とする。

8.4. 保守業務

- 国からシステム障害の連絡を受けた場合は、状況・影響範囲を確認し、30 分以内に状況と対処方針を報告すること。なお、連絡を受けた時間が保守対応時間外の場合は、翌開庁日の午前 9 時までに状況と対処方針を報告すること。
- システム障害の復旧作業は遅くとも保守対応可能時間から 2 時間以内に着手すること。
- システム障害の復旧作業の結果は遅くとも翌開庁日の 12 時までに報告すること。または障害の内容によっては国と協議の上、作業の途中経過を報告すること。
- サーバ再起動や冗長化等の手段によってシステムを復旧させる場合の目標復旧時間は原則 15 分以内とするが、必要に応じて国と別途協議を行う場合はこの限りではない。
- システム障害が発生した場合、データを障害が発生する直前の状態に戻すこと。
- 法務省業務継続計画にて想定されている、マグニチュード 7.3 の直下型地震またはそれ以上の地震に被災した場合、1 週間以内に復旧のための協議を開始すること。
- 故障したハードウェアは交換/修理すること。対象となるハードウェアは次期医療情報システム導入範囲（案）に記載されているシステムすべてに関わるハードウェア及び本調達にて導入対象となっているネットワーク機器とする。
- バグの修正やセキュリティホールへの対応等によるパッケージ等修正プログラムの作成・適用は、業務への支障が出ないよう適切なタイミングで実施すること。
- パッケージ等修正プログラムの適用は、国へ報告の上実施すること。
- 契約期間内に発生した法制度改正（診療報酬点数の見直し等を含む）に対応すること。対応には、パッケージシステムの法改正対応及び、それに付随する作業を含む。将来的なシステムの入替えに伴うデータ移行等の作業を実施すること。
- 異なるメーカーのシステムであっても将来のデータ移行が可能なシステムを導入すること。
- 稼働後、アプリケーションの機能やセキュリティ等のアップデートが発生した際には、国に昨日及び適用スケジュール、影響範囲等の説明を行うこと。

次期システムで実施する保守業務を「図表 8-1 保守業務一覧」に示す。

図表 8-1 保守業務一覧

対象業務	作業項目
予防保守	保守点検作業
	ソフトウェア更新作業
	設定変更作業
障害一次切り分け	障害一次切り分け
障害対応	障害復旧対応
	故障機器の管理・交換
システム設定作業	アプリケーション設定の変更等
障害報告	障害発生時の状況, 原因, 対策等の国への報告
	保守業務実施報告(9.5.保守業務実施報告)

8.5. 保守業務実施報告

実施した保守業務について、保守業務実施報告書を作成の上、月次及び年次のタイミングで国に報告することとする。年次とは、4月(自)～3月(至)までの1年間とする。なお、報告書の内容には、以下の事項を含めること。

- 発生したシステム障害とその原因と対処
- ハードウェアの交換履歴
- ソフトウェアの修復・更新履歴

9. サービスレベル

9.1. サービスレベル

国と協議のうえ、運用・保守についてのサービスレベルを以下の水準とすること。

図表 9-1 サービスレベル項目(案)

障害対応			
SLA 項目	説明	条件	要件
平均復旧時間 (時間)	障害の一次切り分けの結果, 障害の原因がシステム障害によるものと判明し, 国がその通知を受けた時刻から故障が復旧した時刻までに要した時間の平均時間。 計算式: 修理時間の和 ÷ 故障回数	24時間以内	<ul style="list-style-type: none"> ・ 復旧とは、システム障害を排除し、正常に稼働することを確認し、利用者が使用可能な状態にあることとし、暫定対応であっても利用者が使用可能な状態であれば復旧と見なすこととする。 ・ システムに潜在していた不具合(障害)が判明し、特定の処理において異常な動作をする状況が発見された場合の平均復旧時間は別途 SLA 項目を定め管理することとする。 ・ 管理記録を残し、報告時の証拠とする。
指標データ	説明		要件
修理時間	故障復旧時刻－故障発生時刻		運用保守実績報告書にて月次集計を行う。

障害対応		
修理回数	期間内（月次）に発生し、障害・故障と認められたインシデントの数。	
故障発生時刻	異常検知後、国が運用担当者より故障発生の通知を受けた時刻。	<ul style="list-style-type: none"> ・ インシデント報告書及び障害・故障処理表により時間を管理する。 ・ 障害・故障処理票には一次切り分け後、現象再現テスト、リグレーションテスト等によるシステムログなどを証拠として添付し、時刻の確認ができるようにする。
故障復旧時刻	国が運用担当者より故障の復旧通知を受けた時刻。	

保守対応			
SLA 項目	説明	条件	要件
セキュリティ事故件数（件）	本業務により定められた情報セキュリティポリシーに抵触し、セキュリティ事故と認められた件数。	0 件	<ul style="list-style-type: none"> ・ SLA 定義書で定めた情報セキュリティ事故に該当する事例が発生した場合はインシデント報告を行う。 ・ インシデント発行状況（事故報告、検出報告）を管理する。

利用者対応			
SLA 項目	説明	条件	要件
障害・問い合わせの発生から、初回回答までの時間（分）	受け付けた障害や問い合わせに対してその内容についての情報や対応方法等を回答するまでの時間。	初回回答まで 30 分以内	<ul style="list-style-type: none"> ・ 問い合わせを受け付けたら、運用担当者で解決できる事象か、解決できない事象かを判断する。 ・ 運用担当者で解決できない事象については、受け付けだけを行い、最終回答は担当部署から行う。 ・ 管理記録を残し、報告時の証拠とする。
ヘルプデスク問合せ実施時の呼損率（%）	利用者からの電話問合せ実施時に、ヘルプデスクオペレータ側で受付対応ができなかった割合。	SLA 定義書作成時に定義	<ul style="list-style-type: none"> ・ 着信電話件数と、ヘルプデスクオペレータで受付対応を行えた件数を記録する。 ・ 管理記録を残し、報告時の証拠とする。

安定稼働			
SLA 項目	説明	条件	要件
稼働率（%）	保守サービス提供時間における実際に稼働した時間（稼働時間）の割合。 計算式： （実働稼働時間/予定稼働時間） ×100	99.0%	<ul style="list-style-type: none"> ・ システムを構成する各ハードウェアやソフトウェア単体での稼働時間ではなく、それらを組み合わせて構成される本システムの利用が可能な時間を実働稼働時間とする。 ・ システムに潜在していた不具合（障害）が判明し、特定の処理において異常な動作をすることが確認された場合、その修復中の時間については実働稼働時間として扱い、別途 SLA 項目を定め管理する。 ・ 管理記録をもとに実働稼働時間を算出し、報告する。
主要業務オンライン応答時間（秒）	利用者がオンライン処理を行う際に、システムから応答が返ってくるまでの時間。 計算式： 応答時間－要求時刻	3 秒	<ul style="list-style-type: none"> ・ 診療に直接係わる情報以外の情報はこの限りではない。 ・ 管理記録を残し、報告時の証拠とする。

保守対応			
報告事項			
SLA 項目	説明	条件	要件
異常検知の報告 (分)	開庁日における異常検知から国への報告までの時間。	15分以内	<ul style="list-style-type: none"> 異常が発生した際に、運用担当者が迅速に異常を把握し、異常発生を国に速やかに報告する。 報告時には管理記録を残し、証跡とする。

報告事項			
SLA 項目	説明	条件	要件
回復予定時刻の報告 (時間)	異常検知から回復予定時刻を報告するまでの時間。	1時間以内	<ul style="list-style-type: none"> 障害原因の調査を行い、回復予定時刻を国へ報告する。 障害原因が、システムに潜在していた不具合(障害)である場合の、回復予定時刻の報告までの時間は、別途 SLA 項目を定め管理する。 報告時には管理記録を残し、証跡とする。

(別紙11-別紙1-1)医療情報システム配置一覧表

医療情報システム配置一覧表

施設名	階	部屋名	端末		機器・ソフト					プリンタ		備考
			デスクトップ	ノート等	高精細DP	音声入力	スキャナ	ペンタブ	バーコード	Office Pro	カラー(A3)	
矯正医療センター(仮称)庁舎	B1	炊事事務室	1							1	1	食事オーダー、食札用プリンタ 栄養士(国職員)用
	1	経理課事務室	1							1	1	
	2	センター長室	1							1	1	
矯正医療センター(仮称)病棟	B1	医薬品倉庫		1					1	1		物品管理(受入)
	1	スタッフルーム1		7					7	7	1	
	1	スタッフルーム2		7					7	7	1	
	1	スタッフルーム3		4			1		4	4	1	1
	1	処置室1		1					1	1		
	1	処置室2		1					1	1		
	1	理学療法士室	1					1	1	1	1	リハビリオーダー
	1	診察室1(一般)	1		1			1	1	1		
	1	診察室2(一般)	1		1			1	1	1		
	1	診察室3(一般)	1		1			1	1	1		
	1	診察室4(一般)	1		1			1	1	1		
	1	診察室5(眼科)	1		1			1	1	1		
	1	診察室6(耳鼻科)	1		1			1	1	1		
	1	診察室7(歯科)	1		1			1	1	1		
	1	診察室8(女子)	1		1			1	1	1		
	1	診察室9(精神)	1		1	1		1	1	1		
	1	診察室10(陰圧)	1		1			1	1	1		
	1	外来処置室1		1					1	1		
	1	外来処置室2(女子)		1					1	1		
	1	薬品供給センター	3	2				2	5	1		処方・注射オーダー、輸血
	1	病理解剖室	1		1			1	1	1		
	2	スタッフルーム1		7					7	7	1	1
	2	スタッフルーム2		7					7	7	1	1
	2	スタッフルーム3		7					7	7	1	1
	2	処置室1		1					1	1		
	2	処置室2		1					1	1		
	2	診察室	1		1			1	1	1		
	2	第二診察部長室	1					1	1	1		
	2	第二診察一・二課事務室	6				1	6	6	1		
	2	第一診察部長室	1					1	1	1		
	2	第一診察一・二課事務室	6				1	6	6	1		
	2	保健・研究部長室	1					1	1	1		
	2	保健・研究課事務室	6				1		6	1		
	2	看護部長室	1						1	1		
	2	看護部一・二課事務室	6				1		6	1		
	3	企画部門事務室	2						2	1		
	3	処遇部門事務室	1						1	1		
	4	スタッフルーム1		7				7	7	1	1	
	4	スタッフルーム2		7				7	7	1	1	
	4	スタッフルーム3		7				7	7	1	1	
	4	診察室1	1		1	1		1	1	1		
	4	診察室2	1		1	1		1	1	1		
	4	診察室3	1		1	1		1	1	1		
	4	処置室1		1					1	1		
	4	処置室2		1					1	1		
	4	処置室3		1					1	1		
	5	スタッフルーム1		7					7	7	1	1
	5	スタッフルーム2		7					7	7	1	1
	5	診察室	1		1	1		1	1	1		
	5	処置室1		1					1	1		
	5	処置室2		1					1	1		
	6	スタッフルーム1		7					7	7	1	1
	6	スタッフルーム2		7					7	7	1	1
	6	診察室	1		1	1		1	1	1		
	6	処置室1		1					1	1		
	6	処置室2		1					1	1		
	6	陰圧診察室	1		1			1	1	1		
	7	スタッフルーム		7					7	7	1	1
	7	陰圧診察室	1		1			1	1	1		
	7	陰圧処置室		1					1	1		
矯正医療センター(仮称)診療棟	1	一般検査事務室	3					3	3	1	3	検体検査オーダー
	1	細菌室	2					1	1	2		細菌検査オーダー、病理オーダー
	1	放射線技師事務室	2		6			2	2	1		放射線オーダー
	1	X線撮影室	1					1	1			X線撮影室
	1	X線TV撮影室	1					1	1			X線TV撮影室
	1	CT撮影室	1					1	1			CT撮影室
	1	MRI撮影室(PC)	1					1	1			MRI撮影室
	1	内視鏡事務室	2				2	2	1			内視鏡オーダー
	1	内視鏡検査室1	1					1	1			内視鏡オーダー
	1	内視鏡検査室2	1					1	1			内視鏡オーダー
	1	生理検査事務室	2				2	2	1			生理検査オーダー
	1	脳波筋電室	1					1	1			生理検査オーダー
	1	超音波検査室	1					1	1			生理検査オーダー
	1	心電室	1					1	1			生理検査オーダー
	1	平行機能解析室	1					1	1			生理検査オーダー
	1	人工透析室1	2	1				1	3	1	1	透析オーダー
	1	人工透析室2	3	2				2	5	1	1	透析オーダー
	2	臨床工学士事務室	1					1	1			透析オーダー
	2	事務室	3						3	1		手術オーダー
	2	医師控室記録室	1					1	1			手術オーダー
	2	看護師控室	1						1			手術オーダー
	2	手術室1	1					1	1			手術オーダー
	2	手術室2	1					1	1			手術オーダー
	2	手術室3	1					1	1			手術オーダー
	2	中央材料室		1					1	1		物品管理
合計			92	116	25	6	5	43	154	208	38	21

別紙12 医療機器 参考リスト

No.	施設名	階数	室名	品名	数量	規格(参考)	耐用年数	更新回数
1	診療棟	1	消毒滅菌室	高圧蒸気滅菌器	1	ヒラヤマ HG-50	4	2
2	診療棟	1	細菌室	恒温庫	1	パナソニック MIR-162-PJ	10	1
3	診療棟	1	細菌室	医療用冷蔵庫	1	パナソニック MPR-215F-PJ	10	1
4	診療棟	1	細菌室	医療用冷蔵庫	1	パナソニック MPR-514-PJ	10	1
5	診療棟	1	細菌室	ホルテックスミキサー	1	アズワン SI-0286	10	1
6	診療棟	1	細菌室	顕微鏡	1	オリンパス CX41N-11	8	1
7	診療棟	1	一般検査室	血液分析器	2	扶桑薬品 アイ・スタット I-C	4	2
8	診療棟	1	一般検査室	血液凝固測定装置	2	A & T CG02N	4	2
9	診療棟	1	一般検査室	自動血球計数器	2	シスメックス XN-1000	4	2
10	診療棟	1	一般検査室	遠心分離器	1	久保田 KA-2200	10	1
11	診療棟	1	一般検査室	生化学自動分析装置	1	日本電子 JCA-BM6010	4	2
12	診療棟	1	一般検査室	浸透圧分析装置	1	日機装 OSA-33	4	2
13	診療棟	1	一般検査室	医療用冷蔵庫	1	パナソニック MPR-514-PJ	10	1
14	診療棟	1	一般検査室	免疫発光測定装置	1	富士レビオ ルミバルス G1200	4	2
15	診療棟	1	一般検査室	生化学分析装置	1	富士フィルム ドライケム 7000Z	4	2
16	診療棟	1	一般検査室	桌上遠心機	1	コクサン H-36	10	1
17	診療棟	1	一般検査室	免疫用遠心機	1	久保田 KA-2200 SEROMATIC2	10	1
18	診療棟	1	一般検査室	顕微鏡	2	オリンパス CX41N-11	8	1
19	診療棟	1	一般検査室	恒温槽	1	池田理化 バイオチャンバー LS-5N	10	1
20	診療棟	1	一般検査室	尿科学分析装置	1	三和科学 ビジュアルリーダー	6	1
21	診療棟	1	一般検査室	医療用冷蔵庫	2	パナソニック MPR-514-PJ	10	1
22	診療棟	1	一般検査室	医療用冷蔵庫	1	パナソニック MDF-U339	10	1
23	診療棟	1	一般検査室	ホルテックスミキサー	1	アズワン SI-0286	10	1
24	診療棟	1	人工透析機械室	地下水膜ろ過システム	1	地下水膜ろ過システム	10	1
25	診療棟	1	内視鏡検査室1	電子内視鏡システム	1	オリンパス EVIS-LUCERA ELITE CV-290	6	1
26	診療棟	1	内視鏡検査室1	上部消化管ビデオスコープ	2	オリンパス GIF-H290	6	1
27	診療棟	1	内視鏡検査室1	十二指腸ビデオスコープ	1	オリンパス JF-260V	6	1
28	診療棟	1	内視鏡検査室1	大腸ビデオスコープ	1	オリンパス CF-H290Z1	6	1
29	診療棟	1	内視鏡検査室1	胆道ビデオスコープ	1	オリンパス CHF-V	6	1
30	診療棟	1	内視鏡検査室1	気管支ビデオスコープ	1	オリンパス BF-Q290	6	1
31	診療棟	1	内視鏡検査室1	鼻咽腔ビデオスコープ	1	オリンパス VISERA-ELITE ENF-VH	6	1
32	診療棟	1	内視鏡検査室1	膀胱腎盂ビデオスコープ	1	オリンパス VISERA-ELITE CYF-VHA	6	1
33	診療棟	1	内視鏡検査室1	膀胱尿道鏡	1	オリンパス OES Pro	6	1
34	診療棟	1	内視鏡検査室1	ガストロファイバースコープ	1	オリンパス GIF-H290	6	1
35	診療棟	1	内視鏡検査室1	高周波焼灼装置電源装置	1	アムコ VIO200S	6	1
36	診療棟	1	内視鏡検査室1	内視鏡用吸引装置	1	オリンパス KV-6	5	1
37	診療棟	1	内視鏡検査室1	電動診察台	1	タカラ EX-SD6	10	1
38	診療棟	1	内視鏡検査室1	情報ターミナル	1	オリンパス IT-1	6	1
39	診療棟	1	内視鏡検査室1	シリンジポンプ	1	ニプロ SP-80S-SH	6	1
40	診療棟	1	内視鏡検査室1	輸液ポンプ	1	ニプロ FP-N11	6	1
41	診療棟	1	内視鏡検査室1	心電図モニター	1	日本光電 BSM-2401	6	1
42	診療棟	1	内視鏡検査室1	セントラルモニタ送信機	1	日本光電 ZS-630P	6	1
43	診療棟	1	内視鏡検査室1	自動血圧計	1	日本光電 TM-2580	6	1
44	診療棟	1	内視鏡検査室1	医療用冷蔵庫	1	パナソニック MPR-514-PJ	10	1
45	診療棟	1	内視鏡検査室2	電子内視鏡システム	1	オリンパス EVIS-LUCERA ELITE CV-290	6	1
46	診療棟	1	内視鏡検査室2	上部消化管ビデオスコープ	1	オリンパス GIF-H290	6	1
47	診療棟	1	内視鏡検査室2	十二指腸ビデオスコープ	1	オリンパス JF-260V	6	1
48	診療棟	1	内視鏡検査室2	大腸ビデオスコープ	1	オリンパス CF-H290Z1	6	1
49	診療棟	1	内視鏡検査室2	ガストロファイバースコープ	1	オリンパス GIF-H290	6	1
50	診療棟	1	内視鏡検査室2	高周波焼灼装置電源装置	1	アムコ VIO200S	6	1
51	診療棟	1	内視鏡検査室2	内視鏡用吸引装置	1	オリンパス KV-6	5	1
52	診療棟	1	内視鏡検査室2	電動診察台	1	タカラ EX-SD6	10	1
53	診療棟	1	内視鏡検査室2	シリンジポンプ	1	ニプロ SP-80S-SH	6	1
54	診療棟	1	内視鏡検査室2	輸液ポンプ	1	ニプロ FP-N11	6	1
55	診療棟	1	内視鏡検査室2	心電図モニター	1	日本光電 BSM-2401	6	1
56	診療棟	1	内視鏡検査室2	セントラルモニタ送信機	1	日本光電 ZS-630P	6	1
57	診療棟	1	内視鏡検査室2	自動血圧計	1	日本光電 TM-2580	6	1
58	診療棟	1	内視鏡洗浄室	内視鏡洗浄消毒装置	2	オリンパス OER-4	4	2
59	診療棟	1	X線撮影室	天井走行式X線装置	1	島津製作所 RAD speed Pro	6	1
60	診療棟	1	X線撮影室	デジタルラジオグラフィシステム	2	キャノン CXDI-401G741e1s	6	1
61	診療棟	1	X線撮影室	デジタルラジオグラフィシステム	2	キャノン CXDI-701G741e1s	6	1
62	診療棟	1	X線撮影室	デジタルラジオグラフィシステム	2	キャノン CXDI-801G741e1s	6	1
63	診療棟	1	X線撮影室	デジタルラジオグラフィシステム	1	キャノン コントロールPC	6	1
64	診療棟	1	X線撮影室	回診用X線装置	1	東芝 Beetle IMC-1000	4	2
65	診療棟	1	X線撮影室	デジタルラジオグラフィシステム	1	キャノン CXDI-701G741e1s	6	1
66	診療棟	1	X線撮影室	デジタルラジオグラフィシステム	1	キャノン コントロールPC	6	1
67	診療棟	1	X線撮影室	乾式現像機	1	富士 ドライメジャーDRYPIX SMART	6	1
68	診療棟	1	X線TV撮影室	X線TV装置	1	東芝 Raffine DREX-RF50/02	6	1
69	診療棟	1	CT撮影室	X線CT検査Advantage	1	G.E Optima CT660pro Advantage	6	1
70	診療棟	1	MRI撮影室	超電導磁気共鳴診断装置(MRI)	1	フィリップス intera Ahieva 3.0T	6	1
71	診療棟	1	脳波筋電室	電動診察台	1	タカラ EX-SD7	10	1
72	診療棟	1	脳波筋電室	脳波計	1	日本光電 EEG-1218	6	1
73	病棟	4	処置室1	パルス波治療器	1	光電 サイマトロン	6	1
74	診療棟	1	超音波検査室	電動診察台	1	タカラ EX-SD7	10	1
75	診療棟	1	超音波検査室	超音波診断装置	1	東芝 TUS-A300/W1	6	1
76	診療棟	1	超音波検査室	超音波血流装置	1	hadeko スマートドップ 45	6	1
77	診療棟	1	心電室	電動診察台	1	タカラ EX-SD6	10	1
78	診療棟	1	心電室	心電計(ホ-ター用)	1	フクダ電子 FCP-8221	6	1
79	診療棟	1	心電室	心電計	1	日本光電 EC62550	6	1
80	診療棟	1	心電室	肺機能検査装置	1	チェスト CHESTGRAPH ジュニア HI-101	6	1
81	診療棟	1	心電室	デジタルホルタ記録器	1	フクダ電子 FM-160	6	1
82	診療棟	1	平衡機能解析室	平衡機能測定装置	1	日本光電 MPS-1104	6	1
83	診療棟	1	平衡機能解析室	筋電図・誘発電位検査装置	1	日本光電 MEB-9404	6	1
84	診療棟	2	手術室1	手術台	1	タカラ DR-8750-K1	10	1
85	診療棟	2	手術室1	无影灯(HD術野カメラ内蔵)	1	第一照明 LED2 MODEL75 (HD術野カメラ内蔵)	10	1
86	診療棟	2	手術室1	ベッドサイドモニタ	1	オムロン B650	6	1
87	診療棟	2	手術室1	人工呼吸器	1	アイエムアイ Vela コンプリ	6	1
88	診療棟	2	手術室1	全身麻酔器	1	泉工医科 PIXYS	5	1
89	診療棟	2	手術室1	ペアーハガー	1	日本光電 PWU-0775	5	1
90	診療棟	2	手術室1	保温マット	1	イノメディックス HWM-4	5	1
91	診療棟	2	手術室1	フットマッサージャー	1	テルモ DVT-601-J	6	1
92	診療棟	2	手術室1	シリンジポンプ	1	ニプロ SP-80S-SH	6	1
93	診療棟	2	手術室1	輸液ポンプ	1	ニプロ FP-N11	6	1
94	診療棟	2	手術室1	血液・医薬品用加温器	1	小川理器器 AM-301	5	1
95	診療棟	2	手術室1	持続電気吸引器	1	泉工医科 MS-008	5	1
96	診療棟	2	手術室1	医療用冷蔵庫	1	パナソニック MPR-514-PJ	10	1
97	診療棟	2	手術室2	手術台	1	タカラ DR-8750-K1	10	1
98	診療棟	2	手術室2	无影灯(HD術野カメラ内蔵)	1	第一照明 LED2 MODEL75 (HD術野カメラ内蔵)	10	1
99	診療棟	2	手術室2	ベッドサイドモニタ	1	オムロン B650	6	1
100	診療棟	2	手術室2	人工呼吸器	1	アイエムアイ Vela コンプリ	6	1

別紙12 医療機器 参考リスト

No.	施設名	階数	室名	品名	数量	規格(参考)	耐用年数	更新回数
101	診療棟	2	手術室2	全身麻酔器	1	泉工医科 PIXYS	5	1
102	診療棟	2	手術室2	ペアーハガー	1	日本光電 PWU-0775	5	1
103	診療棟	2	手術室2	保温マット	1	イノメディックス HWM-4	5	1
104	診療棟	2	手術室2	フットマッサージャー	1	テルモ DVT-601-J	6	1
105	診療棟	2	手術室2	シリンジポンプ	1	ニプロ SP-80S-SH	6	1
106	診療棟	2	手術室2	輸液ポンプ	1	ニプロ FP-N11	6	1
107	診療棟	2	手術室2	血液・医薬品用加温器	1	小川医理器 AM-301	5	1
108	診療棟	2	手術室2	持続電気吸引器	1	泉工医科 MS-008	5	1
109	診療棟	2	手術室2	医療用冷蔵庫	1	パナソニック MPR-514-PJ	10	1
110	診療棟	2	手術室3	手術台	1	タカラ DR-8750-K1	10	1
111	診療棟	2	手術室3	无影灯	1	第一照明 LED2 MODEL75 (HD術野カメラ内蔵)	10	1
112	診療棟	2	手術室3	ベッドサイドモニタ	1	オムロン B650	6	1
113	診療棟	2	手術室3	人工呼吸器	1	アイエムアイ Vela コンプリ	6	1
114	診療棟	2	手術室3	全身麻酔器	1	泉工医科 PIXYS	5	1
115	診療棟	2	手術室3	ペアーハガー	1	日本光電 PWU-0775	5	1
116	診療棟	2	手術室3	保温マット	1	イノメディックス HWM-4	5	1
117	診療棟	2	手術室3	フットマッサージャー	1	テルモ DVT-601-J	6	1
118	診療棟	2	手術室3	シリンジポンプ	1	ニプロ SP-80S-SH	6	1
119	診療棟	2	手術室3	輸液ポンプ	1	ニプロ FP-N11	6	1
120	診療棟	2	手術室3	血液・医薬品用加温器	1	小川医理器 AM-301	5	1
121	診療棟	2	手術室3	持続電気吸引器	1	泉工医科 MS-008	5	1
122	診療棟	2	手術室3	医療用冷蔵庫	1	パナソニック MPR-514-PJ	10	1
123	診療棟	2	機材倉庫1	外科イメージ	1	東芝 Clearscope1000 SXT-1000A/29	4	2
124	診療棟	2	機材倉庫1	電気メス装置	1	コウディエン Force FX-CS	6	1
125	診療棟	2	機材倉庫1	電気手術器	1	泉工医科 SYAPPER Ai	5	1
126	診療棟	2	機材倉庫1	冷凍手術装置	1	アールイー AU-CRSTR-2	5	1
127	診療棟	2	機材倉庫1	超音波手術器	1	ストライカー ソノベットUST-2001	6	1
128	診療棟	2	機材倉庫1	高周波焼灼装置	1	アルフレッサ マイクロターゼAZM-550	6	1
129	診療棟	2	機材倉庫1	眼科レーザー光凝固装置	1	ニデック GYC-1000	6	1
130	診療棟	2	機材倉庫1	超音波白内障手術装置	1	日本アルコン インフィニティビジョンシステム	5	1
131	診療棟	2	機材倉庫1	眼科手術用顕微鏡	1	カルツァイス OPMI Lumera700	8	1
132	診療棟	2	機材倉庫1	骨鋸ハンドピース	1	ストライカー System7	10	1
133	診療棟	2	機材倉庫1	電気ドリルシステム	1	ストライカー コア電動マイクロドリルシステム	10	1
134	診療棟	2	機材倉庫1	電動マイクロドリルシステム	1	ストライカー コアスーメックスドリル	10	1
135	診療棟	2	機材倉庫1	除細動器	1	日本光電 TEC-8332	4	2
136	診療棟	2	機材倉庫1	血液分析器	1	扶桑薬品 アイ・スタット 1-C	4	2
137	診療棟	2	洗浄室	ウォッシュ・ディソフエクター	1	ゲティング 88TURBO W 50HZ	4	2
138	診療棟	2	洗浄室	RO水製造装置	1	サクラ精機 SM-61R0	10	1
139	診療棟	2	洗浄室	真空超音波洗浄装置	1	シャープ MU-3000	4	2
140	診療棟	2	洗浄室	チューブ洗浄・乾燥機	1	小川医理器 NH-550	4	2
141	診療棟	2	洗浄室	システム乾燥器	1	サクラ精機 SNK-802E	4	2
142	診療棟	2	中央材料室(組立室)	シーラーワークステーション	2	J & J シーラーワークステーション	10	1
143	診療棟	2	中央材料室(組立室)	低温プラズマ滅菌ヒートシーラー	2	J & J ステラッドヒートシーラー1000	4	2
144	診療棟	2	中央材料室(組立室)	寝具消毒器	1	サクラ精機 EOG滅菌装置 VSER-012W	4	2
145	診療棟	2	滅菌機材室	高圧滅菌器	1	ウドノ UM10-U10-D-MT/NS	4	2
146	診療棟	2	滅菌機材室	高圧滅菌器	1	エルク MAC-3600S	4	2
147	診療棟	2	滅菌機材室	高圧滅菌器	1	エルク MAC-580	4	2
148	診療棟	2	滅菌機材室	低温プラズマ滅菌ヒートシーラー	1	J & J ステラッドヒートシーラー1000	4	2
149	診療棟	2	滅菌機材室	低温プラズマ滅菌ステラッド	1	J & J ステラッド100NXダブルドア	4	2
150	病棟	1	スタッフルーム1	生体情報モニタ	13	オムロン HBP-2070-NX	6	1
151	病棟	1	スタッフルーム1	医療用モニタリングシステム	3	日本光電 WEP-5204	6	1
152	病棟	1	スタッフルーム1	セントラルモニタ送信機	9	日本光電 ZS-630P	6	1
153	病棟	1	スタッフルーム1	シリンジポンプ	13	ニプロ SP-80S-SH	6	1
154	病棟	1	スタッフルーム1	輸液ポンプ	13	ニプロ FP-N11	6	1
155	病棟	1	スタッフルーム1	自動血圧計	5	日本光電 TM-2580	6	1
156	病棟	1	スタッフルーム1	超音波ネプライザー	3	アトム アトムサニライザ303	6	1
157	病棟	1	スタッフルーム1	デジタル血圧計(上腕用)	3	オムロン HEM-7500F	6	1
158	病棟	1	スタッフルーム1	パルスオキシメーター	2	コニカミノルタ PULSOX-1	6	1
159	病棟	1	スタッフルーム1	バイピング流量計	7	新鋭工業 N-102-DXB	5	1
160	病棟	1	スタッフルーム1	バイピング用吸引装置	7	新鋭工業 WS-1400	5	1
161	病棟	1	スタッフルーム1	電動ベッド(3モーター)	3	パラマウント KA-75120A	10	1
162	病棟	1	スタッフルーム1	電子体温計	20	オムロン MC-141W-HP	4	2
163	病棟	1	スタッフルーム1	車椅子用バリアフリースケール	1	A & D AD-6106NP	6	1
164	病棟	1	スタッフルーム1	フルリクライニング車椅子	1	ナビス NHR-7 8-3572-01	5	1
165	病棟	1	スタッフルーム1	折りたたみ式シャワーチェア	2	ナビス SCU01 8-1285-01	5	1
166	病棟	1	スタッフルーム1	シャワー用車椅子	5	ナビス KS11-PF 8-4822-01	5	1
167	病棟	1	スタッフルーム1	シャワーキャリー A L IV	1	ナビス SC-160 8-9220-01	5	1
168	病棟	1	スタッフルーム1	聴診器	5	ナビス0-1401-22	5	1
169	病棟	1	スタッフルーム2	生体情報モニタ	10	オムロン HBP-2070-NX	6	1
170	病棟	1	スタッフルーム2	医療用モニタリングシステム	2	日本光電 WEP-5204	6	1
171	病棟	1	スタッフルーム2	セントラルモニタ送信機	6	日本光電 ZS-630P	6	1
172	病棟	1	スタッフルーム2	シリンジポンプ	10	ニプロ SP-80S-SH	6	1
173	病棟	1	スタッフルーム2	自動血圧計	5	日本光電 TM-2580	6	1
174	病棟	1	スタッフルーム2	輸液ポンプ	10	ニプロ FP-N11	6	1
175	病棟	1	スタッフルーム2	超音波ネプライザー	3	アトム アトムサニライザ303	6	1
176	病棟	1	スタッフルーム2	デジタル血圧計(上腕用)	3	オムロン HEM-7500F	6	1
177	病棟	1	スタッフルーム2	パルスオキシメーター	2	コニカミノルタ PULSOX-1	6	1
178	病棟	1	スタッフルーム2	バイピング流量計	7	新鋭工業 N-102-DXB	5	1
179	病棟	1	スタッフルーム2	バイピング用吸引装置	7	新鋭工業 WS-1400	5	1
180	病棟	1	スタッフルーム2	電動ベッド(3モーター)	3	パラマウント KA-75120A	10	1
181	病棟	1	スタッフルーム2	電子体温計	20	オムロン MC-141W-HP	4	2
182	病棟	1	スタッフルーム2	車椅子用バリアフリースケール	1	A & D AD-6106NP	6	1
183	病棟	1	スタッフルーム2	フルリクライニング車椅子	1	ナビス NHR-7 8-3572-01	5	1
184	病棟	1	スタッフルーム2	折りたたみ式シャワーチェア	2	ナビス SCU01 8-1285-01	5	1
185	病棟	1	スタッフルーム2	シャワー用車椅子	5	ナビス KS11-PF 8-4822-01	5	1
186	病棟	1	スタッフルーム2	シャワーキャリー A L IV	1	ナビス SC-160 8-9220-01	5	1
187	病棟	1	スタッフルーム2	聴診器	5	ナビス0-1401-22	5	1
188	病棟	1	リハビリ室	自動間欠牽引装置	1	オージー技研 OL-1100-S	6	1
189	病棟	1	リハビリ室	フラットフォーム	5	ミナト医科学 K3120MM/L	10	1
190	病棟	1	リハビリ室	湿式ホットバック装置	1	ミナト HC-5M ハイドロタイザー	5	1
191	病棟	1	リハビリ室	天井懸架牽引訓練機	1	ミナト K2890M/L ガスリースミス	6	1
192	病棟	1	リハビリ室	肩関節回旋運動器	1	ミナト K2320M/L	6	1
193	病棟	1	リハビリ室	エルゴサイザー	1	オージー技研 メデルゴ EM-200	6	1
194	病棟	1	リハビリ室	移動式平行棒(標準型)	1	オージー技研 GH-2650	10	1
195	病棟	1	リハビリ室	移動式平行棒(両直線型)	1	オージー技研 GH-2640	10	1
196	病棟	1	リハビリ室	CPMユニット/レッグ用	1	ガデリウス L4KD-100	6	1
197	病棟	1	リハビリ室	自動血圧計	1	日本光電 TM-2580	6	1
198	病棟	1	リハビリ室	姿勢矯正鏡(移動式)	1	ミナト医科学 K3160M	10	1
199	病棟	1	リハビリ室	電動サイクルマシン エスカルゴ	1	ナビス PBE-100	6	1
200	病棟	1	リハビリ室	エアロバイク	1	ナビス 75XL III	6	1

別紙12 医療機器 参考リスト

No.	施設名	階数	室名	品名	数量	規格(参考)	耐用年数	更新回数
201	病棟	1	リハビリ室	練習用腰掛	2	オージー技研 GH-371	10	1
202	病棟	1	リハビリ室	重水バンド (0.5kg)	1	ムラナカ 270-011-45	4	2
203	病棟	1	リハビリ室	重水バンド (0.75kg)	1	ムラナカ 270-011-46	4	2
204	病棟	1	リハビリ室	重水バンド (1.0kg)	1	ムラナカ 270-011-47	4	2
205	病棟	1	リハビリ室	重水バンド (1.5kg)	1	ムラナカ 270-011-55	4	2
206	病棟	1	リハビリ室	重水バンド (2.0kg)	1	ムラナカ 270-011-49	4	2
207	病棟	1	リハビリ室	バランスステッパー	1	Remark FS-01	6	1
208	病棟	1	リハビリ室	歩行器アルコー-SK型	2	星光医療器 アルコー-SK型	6	1
209	病棟	1	リハビリ室	歩行器アルコー-9型	2	星光医療器 アルコー-9型	6	1
210	病棟	1	リハビリ室	歩行器アルコー-3型	2	星光医療器 アルコー-3型	6	1
211	病棟	1	リハビリ室	立ち上がり歩行器	2	星光医療器 アルコー-2型	6	1
212	病棟	1	リハビリ室	歩行器スライドフィット(前後キャスター付)	2	近藤産興 スライドフィットH0193S	6	1
213	病棟	1	リハビリ室	固定歩行器	2	星光医療器 アルコー-10型	6	1
214	病棟	1	リハビリ室	サイドウォーカー	3	クリスタル工業 サイドウォーカー-L	6	1
215	病棟	1	リハビリ室	ロフトスタンドクラッチ S	2	クリスタル工業 KR-1 RA	5	1
216	病棟	1	リハビリ室	ロフトスタンドクラッチ M	2	クリスタル工業 KR-1 A	5	1
217	病棟	1	リハビリ室	ロフトスタンドクラッチ L	2	クリスタル工業 KR-1 BA	5	1
218	病棟	1	リハビリ室	松葉杖 S	1	クリスタル産業 AS-80S	5	1
219	病棟	1	リハビリ室	松葉杖 M	1	クリスタル産業 AS-90S	5	1
220	病棟	1	リハビリ室	松葉杖 L	1	クリスタル産業 AS-100S	5	1
221	病棟	1	リハビリ室	松葉杖 LL	1	クリスタル産業 AS-110S	5	1
222	病棟	1	リハビリ室	四点杖(アルミ製)	3	クリスタル産業 T-491-1	5	1
223	病棟	1	リハビリ室	丸型ベグボード	2	ミナト S7200	5	1
224	病棟	1	リハビリ室	小型ベグボード	2	ミナト SG1092	5	1
225	病棟	1	リハビリ室	アポネットガード M	2	ムラナカ B47(深型)2071M	5	1
226	病棟	1	リハビリ室	アポネットガード L	2	ムラナカ B47(深型)2071L	5	1
227	病棟	1	リハビリ室	ニースプリント(屈曲タイプ)S	3	日本シグマックス 301101	5	1
228	病棟	1	リハビリ室	ニースプリント(屈曲タイプ)M	3	日本シグマックス 301102	5	1
229	病棟	1	リハビリ室	ニースプリント(屈曲タイプ)L	3	日本シグマックス 301112	5	1
230	病棟	1	リハビリ室	ニースプリント(伸展タイプ)S	3	日本シグマックス 301001	5	1
231	病棟	1	リハビリ室	ニースプリント(伸展タイプ)M	3	日本シグマックス 301002	5	1
232	病棟	1	リハビリ室	ニースプリント(伸展タイプ)L	3	日本シグマックス 301012	5	1
233	病棟	1	リハビリ室	リハビリ用マット(90mm×190mm 厚さ50mm)	5	中津テント GKK-651	5	1
234	病棟	1	リハビリ室	評価用オルトップ S右	2	パシフィックサプライ 2801	5	1
235	病棟	1	リハビリ室	評価用オルトップ S左	2	パシフィックサプライ 2802	5	1
236	病棟	1	リハビリ室	評価用オルトップ M右	2	パシフィックサプライ 2803	5	1
237	病棟	1	リハビリ室	評価用オルトップ M左	2	パシフィックサプライ 2804	5	1
238	病棟	1	リハビリ室	評価用オルトップ L右	2	パシフィックサプライ 2805	5	1
239	病棟	1	リハビリ室	評価用オルトップ L左	2	パシフィックサプライ 2806	5	1
240	病棟	1	リハビリ室	評価用シューホン S右	2	パシフィックサプライ 2817	5	1
241	病棟	1	リハビリ室	評価用シューホン S左	2	パシフィックサプライ 2818	5	1
242	病棟	1	リハビリ室	評価用シューホン M右	2	パシフィックサプライ 2819	5	1
243	病棟	1	リハビリ室	評価用シューホン M左	2	パシフィックサプライ 2820	5	1
244	病棟	1	リハビリ室	評価用シューホン L右	2	パシフィックサプライ 2821	5	1
245	病棟	1	リハビリ室	評価用シューホン L左	2	パシフィックサプライ 2822	5	1
246	病棟	1	リハビリ室	足関節矯正起立板	1	ミナト医科学 K2590M	10	1
247	病棟	1	リハビリ室	歩行練習用階段(ローステップ型)	1	オージー技研 G-456	10	1
248	病棟	1	汚物処理室 1	滅菌水手洗装置	1	大研医器 DK1-SK2W	10	1
249	病棟	1	汚物処理室 1	貯尿架台	1	松吉医科 01-5070-00 SS-95	10	1
250	病棟	1	汚物処理室 1	ポータブルトイレ	3	マツヨシ FX-CP	5	1
251	病棟	1	汚物処理室 2	滅菌水手洗装置	1	大研医器 DK1-SK2W	10	1
252	病棟	1	汚物処理室 2	貯尿架台	1	松吉医科 01-5070-00 SS-95	10	1
253	病棟	1	汚物処理室 2	ポータブルトイレ	3	マツヨシ FX-CP	5	1
254	病棟	1	外来処置室 1	无影灯	1	第一照明 LEDX II 7	10	1
255	病棟	1	外来処置室 1	除細動器	1	日本光電 TEC-8332	4	2
256	病棟	1	外来処置室 1	トランジスタージャアテルミー	1	田川 ジアテルミーユニット OM-102SR	6	1
257	病棟	1	外来処置室 1	生体情報モニター	1	オムロン HBP-2070-NX	6	1
258	病棟	1	外来処置室 1	電気吸引器	1	アトム D58スタンド付き	5	1
259	病棟	1	外来処置室 1	人工呼吸器	1	アイエムアイ Vela コンブリ	5	1
260	病棟	1	外来処置室 1	シリンジポンプ	1	ニプロ SP-80S-SH	6	1
261	病棟	1	外来処置室 1	輸液ポンプ	2	ニプロ FP-N11	6	1
262	病棟	1	外来処置室 1	自動血圧計	1	日本光電 TM-2580	6	1
263	病棟	1	外来処置室 1	打診器セット	1	マツヨシ SD4-01	5	1
264	病棟	1	外来処置室 1	知覚検査器セット	1	マツヨシ SD4-02	5	1
265	病棟	1	外来処置室 1	スプリングメジャー(1.5m)	1	マツヨシ SP-715	5	1
266	病棟	1	外来処置室 1	膿盆 300cc	2	ナビス 0-4005-01	10	1
267	病棟	1	外来処置室 1	膿盆 500cc	2	ナビス 0-4005-02	10	1
268	病棟	1	外来処置室 1	膿盆 800cc	2	ナビス 0-4005-04	10	1
269	病棟	1	外来処置室 1	深型膿盆 300cc	2	ナビス 0-6864-01	10	1
270	病棟	1	外来処置室 1	深型膿盆 500cc	2	ナビス 0-6864-04	10	1
271	病棟	1	外来処置室 1	深型膿盆 1000cc	2	ナビス 0-6864-06	10	1
272	病棟	1	外来処置室 1	ステンレスバット 1.1L	4	ムラナカ502-015-28	10	1
273	病棟	1	外来処置室 1	ステンレスバット 1.4L	4	ムラナカ502-015-29	10	1
274	病棟	1	外来処置室 1	ステンレスバット 1.8L	4	ムラナカ502-015-30	10	1
275	病棟	1	外来処置室 1	ピッチャー(ステンレス) 1.8L	3	ムラナカ113-017-03	10	1
276	病棟	1	外来処置室 1	ピッチャー(ステンレス) 3.0L	3	ムラナカ113-017-02	10	1
277	病棟	1	外来処置室 1	試験管立て	1	マツヨシ 10-2820-02	10	1
278	病棟	1	外来処置室 2 (W)	コルボスコープ	1	オリパス OCS-500	6	1
279	病棟	1	外来処置室 2 (W)	生体情報モニター	1	オムロン HBP-2070-NX	6	1
280	病棟	1	外来処置室 2 (W)	シリンジポンプ	1	ニプロ SP-80S-SH	6	1
281	病棟	1	外来処置室 2 (W)	輸液ポンプ	1	ニプロ FP-N11	6	1
282	病棟	1	外来処置室 2 (W)	自動血圧計	1	日本光電 TM-2580	6	1
283	病棟	1	外来処置室 2 (W)	打診器セット	1	マツヨシ SD4-01	5	1
284	病棟	1	外来処置室 2 (W)	知覚検査器セット	1	マツヨシ SD4-02	5	1
285	病棟	1	外来処置室 2 (W)	スプリングメジャー(1.5m)	1	マツヨシ SP-715	5	1
286	病棟	1	外来処置室 2 (W)	膿盆 300cc	2	ナビス 0-4005-01	10	1
287	病棟	1	外来処置室 2 (W)	膿盆 500cc	2	ナビス 0-4005-02	10	1
288	病棟	1	外来処置室 2 (W)	膿盆 800cc	2	ナビス 0-4005-04	10	1
289	病棟	1	外来処置室 2 (W)	深型膿盆 300cc	2	ナビス 0-6864-01	10	1
290	病棟	1	外来処置室 2 (W)	深型膿盆 500cc	2	ナビス 0-6864-04	10	1
291	病棟	1	外来処置室 2 (W)	深型膿盆 1000cc	2	ナビス 0-6864-06	10	1
292	病棟	1	外来処置室 2 (W)	ステンレスバット 1.1L	4	ムラナカ502-015-28	10	1
293	病棟	1	外来処置室 2 (W)	ステンレスバット 1.4L	4	ムラナカ502-015-29	10	1
294	病棟	1	外来処置室 2 (W)	ステンレスバット 1.8L	4	ムラナカ502-015-30	10	1
295	病棟	1	外来処置室 2 (W)	ピッチャー(ステンレス) 1.8L	3	ムラナカ113-017-03	10	1
296	病棟	1	外来処置室 2 (W)	ピッチャー(ステンレス) 3.0L	3	ムラナカ113-017-02	10	1
297	病棟	1	外来処置室 2 (W)	試験管立て	1	マツヨシ 10-2820-02	10	1
298	病棟	1	処置室 1	トランジスタージャアテルミー	1	田川 ジアテルミーユニット OM-102SR	6	1
299	病棟	1	処置室 1	シリンジポンプ	3	ニプロ SP-80S-SH	6	1
300	病棟	1	処置室 1	輸液ポンプ	5	ニプロ FP-N11	6	1

別紙12 医療機器 参考リスト

No.	施設名	階数	室名	品名	数量	規格(参考)	耐用年数	更新回数
301	病棟	1	処置室 1	デジタル血圧計(上腕用)	1	オムロン HEM-7500F	6	1
302	病棟	1	処置室 1	打診器セット	1	マツヨシ SD4-01	5	1
303	病棟	1	処置室 1	知覚検査器セット	1	マツヨシ SD4-02	5	1
304	病棟	1	処置室 1	スプリングメジャー(1.5m)	1	マツヨシ SP-715	5	1
305	病棟	1	処置室 1	膿盆 300cc	2	ナビス 0-4005-01	10	1
306	病棟	1	処置室 1	膿盆 500cc	2	ナビス 0-4005-02	10	1
307	病棟	1	処置室 1	膿盆 800cc	2	ナビス 0-4005-04	10	1
308	病棟	1	処置室 1	深型膿盆 300cc	2	ナビス 0-6864-01	10	1
309	病棟	1	処置室 1	深型膿盆 500cc	2	ナビス 0-6864-04	10	1
310	病棟	1	処置室 1	深型膿盆 1000cc	2	ナビス 0-6864-06	10	1
311	病棟	1	処置室 1	ステンレスバット 1.1L	4	ムラナカ502-015-28	10	1
312	病棟	1	処置室 1	ステンレスバット 1.4L	4	ムラナカ502-015-29	10	1
313	病棟	1	処置室 1	ステンレスバット 1.8L	4	ムラナカ502-015-30	10	1
314	病棟	1	処置室 1	ピッチャー(ステンレス) 1.8L	3	ムラナカ113-017-03	10	1
315	病棟	1	処置室 1	ピッチャー(ステンレス) 3.0L	3	ムラナカ113-017-02	10	1
316	病棟	1	処置室 1	試験管立て	1	マツヨシ 10-2820-02	10	1
317	病棟	1	処置室 2	シリンジポンプ	3	ニプロ SP-80S-SH	6	1
318	病棟	1	処置室 2	輸液ポンプ	5	ニプロ FP-N11	6	1
319	病棟	1	処置室 2	デジタル血圧計(上腕用)	1	オムロン HEM-7500F	6	1
320	病棟	1	処置室 2	打診器セット	1	マツヨシ SD4-01	5	1
321	病棟	1	処置室 2	知覚検査器セット	1	マツヨシ SD4-02	5	1
322	病棟	1	処置室 2	スプリングメジャー(1.5m)	1	マツヨシ SP-715	5	1
323	病棟	1	処置室 2	膿盆 300cc	2	ナビス 0-4005-01	10	1
324	病棟	1	処置室 2	膿盆 500cc	2	ナビス 0-4005-02	10	1
325	病棟	1	処置室 2	膿盆 800cc	2	ナビス 0-4005-04	10	1
326	病棟	1	処置室 2	深型膿盆 300cc	2	ナビス 0-6864-01	10	1
327	病棟	1	処置室 2	深型膿盆 500cc	2	ナビス 0-6864-04	10	1
328	病棟	1	処置室 2	深型膿盆 1000cc	2	ナビス 0-6864-06	10	1
329	病棟	1	処置室 2	ステンレスバット 1.1L	4	ムラナカ502-015-28	10	1
330	病棟	1	処置室 2	ステンレスバット 1.4L	4	ムラナカ502-015-29	10	1
331	病棟	1	処置室 2	ステンレスバット 1.8L	4	ムラナカ502-015-30	10	1
332	病棟	1	処置室 2	ピッチャー(ステンレス) 1.8L	3	ムラナカ113-017-03	10	1
333	病棟	1	処置室 2	ピッチャー(ステンレス) 3.0L	3	ムラナカ113-017-02	10	1
334	病棟	1	処置室 2	試験管立て	1	マツヨシ 10-2820-02	10	1
335	病棟	1	診察室 1(一般)	シリンジポンプ	1	ニプロ SP-80S-SH	6	1
336	病棟	1	診察室 1(一般)	輸液ポンプ	1	ニプロ FP-N11	6	1
337	病棟	1	診察室 1(一般)	デジタル血圧計(上腕用)	1	オムロン HEM-7500F	6	1
338	病棟	1	診察室 1(一般)	打診器セット	1	マツヨシ SD4-01	5	1
339	病棟	1	診察室 1(一般)	知覚検査器セット	1	マツヨシ SD4-02	5	1
340	病棟	1	診察室 2(一般)	シリンジポンプ	1	ニプロ SP-80S-SH	6	1
341	病棟	1	診察室 2(一般)	輸液ポンプ	1	ニプロ FP-N11	6	1
342	病棟	1	診察室 2(一般)	デジタル血圧計(上腕用)	1	オムロン HEM-7500F	6	1
343	病棟	1	診察室 2(一般)	医療用冷蔵庫	1	パナソニック MPR-514-PJ	10	1
344	病棟	1	診察室 2(一般)	打診器セット	1	マツヨシ SD4-01	5	1
345	病棟	1	診察室 2(一般)	知覚検査器セット	1	マツヨシ SD4-02	5	1
346	病棟	1	診察室 3(一般)	シリンジポンプ	1	ニプロ SP-80S-SH	6	1
347	病棟	1	診察室 3(一般)	輸液ポンプ	1	ニプロ FP-N11	6	1
348	病棟	1	診察室 3(一般)	デジタル血圧計(上腕用)	1	オムロン HEM-7500F	6	1
349	病棟	1	診察室 3(一般)	医療用冷蔵庫	1	パナソニック MPR-514-PJ	10	1
350	病棟	1	診察室 3(一般)	打診器セット	1	マツヨシ SD4-01	5	1
351	病棟	1	診察室 3(一般)	知覚検査器セット	1	マツヨシ SD4-02	5	1
352	病棟	1	診察室 4(一般)	シリンジポンプ	1	ニプロ SP-80S-SH	6	1
353	病棟	1	診察室 4(一般)	輸液ポンプ	1	ニプロ FP-N11	6	1
354	病棟	1	診察室 4(一般)	超音波診断装置	1	GE Voluson e	6	1
355	病棟	1	診察室 4(一般)	超音波ソノサイト	1	富士フィルム EDGE L16360	6	1
356	病棟	1	診察室 4(一般)	デジタル血圧計(上腕用)	1	オムロン HEM-7500F	6	1
357	病棟	1	診察室 4(一般)	医療用冷蔵庫	1	パナソニック MPR-514-PJ	10	1
358	病棟	1	診察室 4(一般)	打診器セット	1	マツヨシ SD4-01	5	1
359	病棟	1	診察室 4(一般)	知覚検査器セット	1	マツヨシ SD4-02	5	1
360	病棟	1	診察室 4(一般)	肛門鏡	3	ナビス139-017-08	10	1
361	病棟	1	診察室 4(一般)	直腸鏡(ケリー氏)	3	ナビス524-013-80	10	1
362	病棟	1	診察室 4(一般)	肛門鏡(ストランゲ氏)	3	ナビス045-017-01	10	1
363	病棟	1	診察室 5(眼科)	細隙顕微鏡	1	JFC スリットランプ900BQ LED	8	1
364	病棟	1	診察室 5(眼科)	眼圧計	1	ニデック NT-530	8	1
365	病棟	1	診察室 5(眼科)	眼底鏡	1	ウェルチアレ 12821	8	1
366	病棟	1	診察室 5(眼科)	眼底カメラ	1	興和 VX-20	8	1
367	病棟	1	診察室 5(眼科)	眼科超音波診断装置	1	トメー UD-8000AB	6	1
368	病棟	1	診察室 5(眼科)	眼球屈折測定装置	1	ニデック ARK-1a	8	1
369	病棟	1	診察室 5(眼科)	眼科レーザー光凝固装置	1	ニデック GYC-1000	6	1
370	病棟	1	診察室 5(眼科)	自動視力計	1	ニデック NV-350	8	1
371	病棟	1	診察室 5(眼科)	自動視野計	1	カールツァイス HFA II 750	8	1
372	病棟	1	診察室 5(眼科)	光学台	1	タカギ オートデスクSI-40	10	1
373	病棟	1	診察室 5(眼科)	オートレンズメーター	1	ニデック オートレンズメーター-LM600-P	6	1
374	病棟	1	診察室 5(眼科)	デジタル血圧計(上腕用)	1	オムロン HEM-7500F	6	1
375	病棟	1	診察室 5(眼科)	医療用冷蔵庫	1	パナソニック MPR-514-PJ	10	1
376	病棟	1	診察室 6(耳鼻科)	耳鼻科診察ユニット(診療椅子含む。)	1	永島医科 ニュービアレ2 Sタイプ	7	1
377	病棟	1	診察室 6(耳鼻科)	聴力検査ユニット(診療椅子含む。)	1	リオン AT-66	6	1
378	病棟	1	診察室 6(耳鼻科)	オージオメーター	1	リオン AA-74	6	1
379	病棟	1	診察室 6(耳鼻科)	インピーダンスオージオメーター	1	リオン RS-M1	6	1
380	病棟	1	診察室 6(耳鼻科)	電子顕微鏡	1	ウェルチアレ 20510H	8	1
381	病棟	1	診察室 6(耳鼻科)	耳鏡セット	1	村中 HEINE [®] 7検査耳鏡セット	8	1
382	病棟	1	診察室 6(耳鼻科)	超音波ネブライザー	1	アトム アトムサニライザ303	5	1
383	病棟	1	診察室 6(耳鼻科)	鼻咽腔ビデオスコープ	1	オリンパス VISERA-ELITE ENF-VH	6	1
384	病棟	1	診察室 6(耳鼻科)	デジタル血圧計(上腕用)	1	オムロン HEM-7500F	6	1
385	病棟	1	診察室 6(耳鼻科)	医療用冷蔵庫	1	パナソニック MPR-514-PJ	10	1
386	病棟	1	診察室 7(歯科)	歯科ユニット(モニター付き)	1	ヨシダ ノバセリオ2型	7	1
387	病棟	1	診察室 7(歯科)	高圧滅菌器	1	エルク MAC-580	4	2
388	病棟	1	診察室 7(歯科)	器具除染用洗浄器	1	ヨシダ ウルトラソニックL&L	4	2
389	病棟	1	診察室 7(歯科)	生体情報モニタ	1	オムロン HBP-2070-NX	6	1
390	病棟	1	診察室 7(歯科)	デジタル血圧計(上腕用)	1	オムロン HEM-7500F	6	1
391	病棟	1	診察室 7(歯科)	医療用冷蔵庫	1	パナソニック MPR-514-PJ	10	1
392	病棟	1	診察室 7(歯科)	ペンキュアー2000	3	モリタ Pencilure2000	5	1
393	病棟	1	診察室 8(W)	婦人科診察台	1	アトム メグジョイEX	10	1
394	病棟	1	診察室 8(W)	婦人科診察ユニット	1	アトム EU-70	10	1
395	病棟	1	診察室 8(W)	超音波診断装置	1	GE Voluson e	6	1
396	病棟	1	診察室 8(W)	シリンジポンプ	1	ニプロ SP-80S-SH	6	1
397	病棟	1	診察室 8(W)	輸液ポンプ	1	ニプロ FP-N11	6	1
398	病棟	1	診察室 8(W)	デジタル血圧計(上腕用)	1	オムロン HEM-7500F	6	1
399	病棟	1	診察室 8(W)	医療用冷蔵庫	1	パナソニック MPR-514-PJ	10	1
400	病棟	1	診察室 8(W)	打診器セット	1	マツヨシ SD4-01	5	1

別紙12 医療機器 参考リスト

No.	施設名	階数	室名	品名	数量	規格(参考)	耐用年数	更新回数
401	病棟	1	診察室 8 (W)	知覚検査器セット	1	マツヨシ SD4-02	5	1
402	病棟	1	診察室 8 (W)	顕鏡(クスコー氏)	5	ナビス669-001-02	10	1
403	病棟	1	診察室 8 (W)	洗浄シカン	10	マツヨシ02-4350-00	5	1
404	病棟	1	診察室 8 (W)	吸引シカン	10	マツヨシ05-2360-00	5	1
405	病棟	1	診察室 9 (精神)	輸液ポンプ	1	ニプロ FP-N11	6	1
406	病棟	1	診察室 9 (精神)	シリンジポンプ	1	ニプロ SP-80S-SH	6	1
407	病棟	1	診察室 9 (精神)	デジタル血圧計(上腕用)	1	オムロン HEM-7500F	6	1
408	病棟	1	診察室 9 (精神)	打診器セット	1	マツヨシ SD4-01	5	1
409	病棟	1	診察室 9 (精神)	知覚検査器セット	1	マツヨシ SD4-02	5	1
410	病棟	1	診察室 10 (陰圧)	シリンジポンプ	1	ニプロ SP-80S-SH	6	1
411	病棟	1	診察室 10 (陰圧)	輸液ポンプ	1	ニプロ FP-N11	6	1
412	病棟	1	診察室 10 (陰圧)	デジタル血圧計(上腕用)	1	オムロン HEM-7500F	6	1
413	病棟	1	診察室 10 (陰圧)	打診器セット	1	マツヨシ SD4-01	5	1
414	病棟	1	薬局	薬剤自動分包機	2	すみれ SAP42	6	1
415	病棟	1	薬局	自動散薬分包機	1	トーション io-45S3	6	1
416	病棟	1	薬局	自動注射薬払出装置	1	トーション UNIPUL4000	6	1
417	病棟	1	薬局	自動混和機	1	トーション 18D	6	1
418	病棟	1	薬局	錠剤粉砕機	1	トーション TS-10M	6	1
419	病棟	1	薬局	P T P 除包器	1	トーション JS-4000	6	1
420	病棟	1	薬局	電子天秤	1	A & D EK320IR	10	1
421	病棟	1	薬局	純水製造装置	1	ヤマト WA200	10	1
422	病棟	1	薬局	高圧蒸気滅菌器	1	ヒラヤマ HG-50	4	2
423	病棟	1	薬局	薬剤自動分包機	1	すみれ SAP42	6	1
424	病棟	1	薬局	自動散薬分包機	1	トーション io-6060ex	6	1
425	病棟	1	薬局	自動混和機	1	トーション 18D	6	1
426	病棟	1	薬局	錠剤粉砕機	1	トーション TS-10M	6	1
427	病棟	1	薬局	P T P 除包器	1	トーション JS-4000	6	1
428	病棟	1	薬局	電子天秤	1	A & D EK320IR	10	1
429	病棟	1	薬局	純水製造装置	1	ヤマト WA200	10	1
430	病棟	1	薬局	クリーンベンチ	1	日本エアーテックBLB-1306(傾斜型・循環式)	6	1
431	病棟	1	薬局	薬剤自動分包機	1	すみれ SAP42	6	1
432	病棟	1	薬局	自動散薬分包機	1	トーション io-6060ex	6	1
433	病棟	1	薬局	自動錠剤分包機	1	トーション Xana-2001	6	1
434	病棟	1	薬局	分包機用集塵機	1	高園 クリーンメイトBC2000-2	10	1
435	病棟	1	薬局	錠剤粉砕機	1	トーション TS-10M	6	1
436	病棟	1	薬局	電子天秤	1	A & D EK320IR	10	1
437	病棟	1	薬局	薬用保冷庫	2	パナソニック MPR-162DCN	10	1
438	病棟	1	薬局	医療用冷蔵庫	2	パナソニック MPR-514-PJ	10	1
439	病棟	1	薬局	薬用保冷庫	1	トーション FMS-173GS	10	1
440	病棟	1	薬局	血液保冷庫	1	パナソニック MBR-107T4-PJ	10	1
441	病棟	1	病理解剖室	臓器撮影装置	1	杉研商事 臓器撮影装置MPS-8 LX	10	1
442	病棟	1	病理解剖室	自動昇降式解剖台	1	白井松 HL-2VDM	10	1
443	病棟	1	病理解剖室	無影灯	1	第一照明 LEDX II 7	10	1
444	病棟	1	遺体保存室	遺体冷凍庫	2	関東エア MR-2HYS(冷凍仕様)	10	1
445	病棟	2	I C U	除細動器	1	日本光電 TEC-8332	4	2
446	病棟	2	I C U	I C U 用ベット	6	パラマウント KA-85132A	10	1
447	病棟	2	I C U	ベッドサイドモニタ	6	日本光電 BSM-6301	6	1
448	病棟	2	I C U	電気吸引器	1	アトム D58スタンド付き	5	1
449	病棟	2	I C U	人工呼吸器	1	アイエムアイ Vela コンプリ	5	1
450	病棟	2	I C U	酸素テント	1	アトム OX-100	5	1
451	病棟	2	I C U	血液分析器	1	扶桑薬品 アイ・スタット 1-C	4	2
452	病棟	2	処置室 1	シリンジポンプ	1	ニプロ SP-80S-SH	6	1
453	病棟	2	処置室 1	輸液ポンプ	1	ニプロ FP-N11	6	1
454	病棟	2	処置室 1	自動血圧計	1	日本光電 TM-2580	6	1
455	病棟	2	処置室 1	デジタル血圧計(上腕用)	1	オムロン HEM-7500F	6	1
456	病棟	2	処置室 1	打診器セット	1	マツヨシ SD4-01	5	1
457	病棟	2	処置室 1	知覚検査器セット	1	マツヨシ SD4-02	5	1
458	病棟	2	処置室 1	スプリングメジャー(1.5m)	1	マツヨシ SP-715	5	1
459	病棟	2	処置室 1	膿盆 300cc	2	ナビス 0-4005-01	10	1
460	病棟	2	処置室 1	膿盆 500cc	2	ナビス 0-4005-02	10	1
461	病棟	2	処置室 1	膿盆 800cc	2	ナビス 0-4005-04	10	1
462	病棟	2	処置室 1	深型膿盆 300cc	2	ナビス 0-6864-01	10	1
463	病棟	2	処置室 1	深型膿盆 500cc	2	ナビス 0-6864-04	10	1
464	病棟	2	処置室 1	深型膿盆 1000cc	2	ナビス 0-6864-06	10	1
465	病棟	2	処置室 1	ステンレスバット 1.1L	4	ムラナカ502-015-28	10	1
466	病棟	2	処置室 1	ステンレスバット 1.4L	4	ムラナカ502-015-29	10	1
467	病棟	2	処置室 1	ステンレスバット 1.8L	4	ムラナカ502-015-30	10	1
468	病棟	2	処置室 1	ピッチャー(ステンレス) 1.8L	3	ムラナカ113-017-03	10	1
469	病棟	2	処置室 1	ピッチャー(ステンレス) 3.0L	3	ムラナカ113-017-02	10	1
470	病棟	2	処置室 1	試験管立て	1	マツヨシ 10-2820-02	10	1
471	病棟	2	処置室 1	肛門鏡	3	ナビス139-017-08	10	1
472	病棟	2	処置室 1	直腸鏡(ケリー氏)	3	ナビス524-013-80	10	1
473	病棟	2	処置室 1	肛門鏡(ストラング氏)	3	ナビス045-017-01	10	1
474	病棟	2	処置室 2	シリンジポンプ	1	ニプロ SP-80S-SH	6	1
475	病棟	2	処置室 2	輸液ポンプ	1	ニプロ FP-N11	6	1
476	病棟	2	処置室 2	デジタル血圧計(上腕用)	1	オムロン HEM-7500F	6	1
477	病棟	2	処置室 2	打診器セット	1	マツヨシ SD4-01	5	1
478	病棟	2	処置室 2	知覚検査器セット	1	マツヨシ SD4-02	5	1
479	病棟	2	処置室 2	スプリングメジャー(1.5m)	1	マツヨシ SP-715	5	1
480	病棟	2	処置室 2	膿盆 300cc	2	ナビス 0-4005-01	10	1
481	病棟	2	処置室 2	膿盆 500cc	2	ナビス 0-4005-02	10	1
482	病棟	2	処置室 2	膿盆 800cc	2	ナビス 0-4005-04	10	1
483	病棟	2	処置室 2	深型膿盆 300cc	2	ナビス 0-6864-01	10	1
484	病棟	2	処置室 2	深型膿盆 500cc	2	ナビス 0-6864-04	10	1
485	病棟	2	処置室 2	深型膿盆 1000cc	2	ナビス 0-6864-06	10	1
486	病棟	2	処置室 2	ステンレスバット 1.1L	4	ムラナカ502-015-28	10	1
487	病棟	2	処置室 2	ステンレスバット 1.4L	4	ムラナカ502-015-29	10	1
488	病棟	2	処置室 2	ステンレスバット 1.8L	4	ムラナカ502-015-30	10	1
489	病棟	2	処置室 2	ピッチャー(ステンレス) 1.8L	3	ムラナカ113-017-03	10	1
490	病棟	2	処置室 2	ピッチャー(ステンレス) 3.0L	3	ムラナカ113-017-02	10	1
491	病棟	2	処置室 2	試験管立て	1	マツヨシ 10-2820-02	10	1
492	病棟	2	スタッフルーム 1	生体情報モニタ	8	オムロン HBP-2070-NX	6	1
493	病棟	2	スタッフルーム 1	医療用モニタリングシステム	1	日本光電 WEP-5204	6	1
494	病棟	2	スタッフルーム 1	セントラルモニタ送信機	4	日本光電 ZS-630P	6	1
495	病棟	2	スタッフルーム 1	シリンジポンプ	8	ニプロ SP-80S-SH	6	1
496	病棟	2	スタッフルーム 1	輸液ポンプ	8	ニプロ FP-N11	6	1
497	病棟	2	スタッフルーム 1	自動血圧計	5	日本光電 TM-2580	6	1
498	病棟	2	スタッフルーム 1	超音波ネプライザー	3	アトム アトムサニライザ303	6	1
499	病棟	2	スタッフルーム 1	デジタル血圧計(上腕用)	3	オムロン HEM-7500F	6	1
500	病棟	2	スタッフルーム 1	バイピング流量計	7	新鋭工業 N-102-DXB	5	1

別紙12 医療機器 参考リスト

No.	施設名	階数	室名	品名	数量	規格(参考)	耐用年数	更新回数
501	病棟	2	スタッフルーム1	バイピング用吸引装置	7	新鋭工業 WS-1400	5	1
502	病棟	2	スタッフルーム1	電動ベッド(3モーター)	3	パラマウント KA-75120A	10	1
503	病棟	2	スタッフルーム1	電子体温計	20	オムロン MC-141W-HP	4	2
504	病棟	2	スタッフルーム1	車椅子用バリアフリースケール	1	A & D AD-6106NP	6	1
505	病棟	2	スタッフルーム1	フルリクライニング車椅子	1	ナビス NHR-7 8-3572-01	5	1
506	病棟	2	スタッフルーム1	折りたたみ式シャワーチェア	2	ナビス SCU01 8-1285-01	5	1
507	病棟	2	スタッフルーム1	シャワー用車椅子	5	ナビス KS11-PF 8-4822-01	5	1
508	病棟	2	スタッフルーム1	シャワーキャリア A L IV	1	ナビス SC-160 8-9220-01	5	1
509	病棟	2	スタッフルーム1	聴診器	5	ナビス0-1401-22	5	1
510	病棟	2	スタッフルーム2	生体情報モニタ	10	オムロン HBP-2070-MX	6	1
511	病棟	2	スタッフルーム2	医療用モニタリングシステム	2	日本光電 WEP-5204	6	1
512	病棟	2	スタッフルーム2	セントラルモニタ送信機	6	日本光電 ZS-630P	6	1
513	病棟	2	スタッフルーム2	シリンジポンプ	10	ニプロ SP-80S-SH	6	1
514	病棟	2	スタッフルーム2	輸液ポンプ	10	ニプロ FP-N11	6	1
515	病棟	2	スタッフルーム2	自動血圧計	5	日本光電 TM-2580	6	1
516	病棟	2	スタッフルーム2	超音波ネブラライザー	3	アトム アトムサニライザ303	6	1
517	病棟	2	スタッフルーム2	デジタル血圧計(上腕用)	3	オムロン HEM-7500F	6	1
518	病棟	2	スタッフルーム3	生体情報モニタ	6	オムロン HBP-2070-MX	6	1
519	病棟	2	スタッフルーム3	医療用モニタリングシステム	2	日本光電 WEP-5204	6	1
520	病棟	2	スタッフルーム3	セントラルモニタ送信機	8	日本光電 ZS-630P	6	1
521	病棟	2	スタッフルーム3	シリンジポンプ	8	ニプロ SP-80S-SH	6	1
522	病棟	2	スタッフルーム3	輸液ポンプ	8	ニプロ FP-N11	6	1
523	病棟	2	スタッフルーム3	自動血圧計	5	日本光電 TM-2580	6	1
524	病棟	2	スタッフルーム3	超音波ネブラライザー	3	アトム アトムサニライザ303	6	1
525	病棟	2	スタッフルーム3	デジタル血圧計(上腕用)	3	オムロン HEM-7500F	6	1
526	病棟	2	スタッフルーム3	バイピング流量計	7	新鋭工業 N-102-DXB	5	1
527	病棟	2	スタッフルーム3	バイピング用吸引装置	7	新鋭工業 WS-1400	5	1
528	病棟	2	スタッフルーム3	電動ベッド(3モーター)	3	パラマウント KA-75120A	10	1
529	病棟	2	スタッフルーム3	電子体温計	20	オムロン MC-141W-HP	4	2
530	病棟	2	スタッフルーム3	車椅子用バリアフリースケール	1	A & D AD-6106NP	6	1
531	病棟	2	スタッフルーム3	フルリクライニング車椅子	1	ナビス NHR-7 8-3572-01	5	1
532	病棟	2	スタッフルーム3	折りたたみ式シャワーチェア	2	ナビス SCU01 8-1285-01	5	1
533	病棟	2	スタッフルーム3	シャワー用車椅子	5	ナビス KS11-PF 8-4822-01	5	1
534	病棟	2	スタッフルーム3	シャワーキャリア A L IV	1	ナビス SC-160 8-9220-01	5	1
535	病棟	2	スタッフルーム3	聴診器	5	ナビス0-1401-22	5	1
536	病棟	2	無菌室	ベッドサイドモニタ	2	日本光電 BSM-6301	6	1
537	病棟	2	無菌室	バイピング用吸引装置	1	新鋭工業 WS-1400	5	1
538	病棟	2	無菌室	人工呼吸器	1	アイエムアイ Vela コンプリ	5	1
539	病棟	2	無菌室	酸素 Tent	1	アトム OX-100	5	1
540	病棟	2	無菌室	血液分析器	1	扶桑薬品 アイ・スタット 1-C	4	2
541	病棟	2	無菌室	シリンジポンプ	1	ニプロ SP-80S-SH	6	1
542	病棟	2	無菌室	輸液ポンプ	1	ニプロ FP-N11	6	1
543	病棟	2	無菌室	膿盆 300cc	2	ナビス 0-4005-01	10	1
544	病棟	2	無菌室	膿盆 500cc	2	ナビス 0-4005-02	10	1
545	病棟	2	無菌室	膿盆 800cc	2	ナビス 0-4005-04	10	1
546	病棟	2	無菌室	深型膿盆 300cc	2	ナビス 0-6864-01	10	1
547	病棟	2	無菌室	深型膿盆 500cc	2	ナビス 0-6864-04	10	1
548	病棟	2	無菌室	深型膿盆 1000cc	2	ナビス 0-6864-06	10	1
549	病棟	2	無菌室	ステンレスバット 1.1L	4	ムラナカ502-015-28	10	1
550	病棟	2	無菌室	ステンレスバット 1.4L	4	ムラナカ502-015-29	10	1
551	病棟	2	無菌室	ステンレスバット 1.8L	4	ムラナカ502-015-30	10	1
552	病棟	2	無菌室	ピッチャー(ステンレス) 1.8L	3	ムラナカ113-017-03	10	1
553	病棟	2	無菌室	ピッチャー(ステンレス) 3.0L	3	ムラナカ113-017-02	10	1
554	病棟	2	無菌室	試験管立て	1	マツヨシ 10-2820-02	10	1
555	病棟	4	処置室1	シリンジポンプ	1	ニプロ SP-80S-SH	6	1
556	病棟	4	処置室1	輸液ポンプ	1	ニプロ FP-N11	6	1
557	病棟	4	処置室1	デジタル血圧計(上腕用)	1	オムロン HEM-7500F	6	1
558	病棟	4	処置室1	打診器セット	3	マツヨシ SD4-01	5	1
559	病棟	4	処置室1	知覚検査器セット	3	マツヨシ SD4-02	5	1
560	病棟	4	処置室1	スプリングメジャー(1.5m)	3	マツヨシ SP-715	5	1
561	病棟	4	処置室1	膿盆 300cc	2	ナビス 0-4005-01	10	1
562	病棟	4	処置室1	膿盆 500cc	2	ナビス 0-4005-02	10	1
563	病棟	4	処置室1	膿盆 800cc	2	ナビス 0-4005-04	10	1
564	病棟	4	処置室1	深型膿盆 300cc	2	ナビス 0-6864-01	10	1
565	病棟	4	処置室1	深型膿盆 500cc	2	ナビス 0-6864-04	10	1
566	病棟	4	処置室1	深型膿盆 1000cc	2	ナビス 0-6864-06	10	1
567	病棟	4	処置室1	ステンレスバット 1.1L	4	ムラナカ502-015-28	10	1
568	病棟	4	処置室1	ステンレスバット 1.4L	4	ムラナカ502-015-29	10	1
569	病棟	4	処置室1	ステンレスバット 1.8L	4	ムラナカ502-015-30	10	1
570	病棟	4	処置室1	ピッチャー(ステンレス) 1.8L	3	ムラナカ113-017-03	10	1
571	病棟	4	処置室1	ピッチャー(ステンレス) 3.0L	3	ムラナカ113-017-02	10	1
572	病棟	4	処置室1	試験管立て	1	マツヨシ 10-2820-02	10	1
573	病棟	4	処置室2	シリンジポンプ	1	ニプロ SP-80S-SH	6	1
574	病棟	4	処置室2	輸液ポンプ	1	ニプロ FP-N11	6	1
575	病棟	4	処置室2	自動血圧計	2	日本光電 TM-2580	6	1
576	病棟	4	処置室2	デジタル血圧計(上腕用)	2	オムロン HEM-7500F	6	1
577	病棟	4	処置室2	打診器セット	2	マツヨシ SD4-01	5	1
578	病棟	4	処置室2	知覚検査器セット	2	マツヨシ SD4-02	5	1
579	病棟	4	処置室2	スプリングメジャー(1.5m)	2	マツヨシ SP-715	5	1
580	病棟	4	処置室2	膿盆 300cc	2	ナビス 0-4005-01	10	1
581	病棟	4	処置室2	膿盆 500cc	2	ナビス 0-4005-02	10	1
582	病棟	4	処置室2	膿盆 800cc	2	ナビス 0-4005-04	10	1
583	病棟	4	処置室2	深型膿盆 300cc	2	ナビス 0-6864-01	10	1
584	病棟	4	処置室2	深型膿盆 500cc	2	ナビス 0-6864-04	10	1
585	病棟	4	処置室2	深型膿盆 1000cc	2	ナビス 0-6864-06	10	1
586	病棟	4	処置室2	ステンレスバット 1.1L	4	ムラナカ502-015-28	10	1
587	病棟	4	処置室2	ステンレスバット 1.4L	4	ムラナカ502-015-29	10	1
588	病棟	4	処置室2	ステンレスバット 1.8L	4	ムラナカ502-015-30	10	1
589	病棟	4	処置室2	ピッチャー(ステンレス) 1.8L	3	ムラナカ113-017-03	10	1
590	病棟	4	処置室2	ピッチャー(ステンレス) 3.0L	3	ムラナカ113-017-02	10	1
591	病棟	4	処置室2	試験管立て	1	マツヨシ 10-2820-02	10	1
592	病棟	4	処置室3	シリンジポンプ	1	ニプロ SP-80S-SH	6	1
593	病棟	4	処置室3	輸液ポンプ	1	ニプロ FP-N11	6	1
594	病棟	4	処置室3	自動血圧計	1	日本光電 TM-2580	6	1
595	病棟	4	処置室3	デジタル血圧計(上腕用)	1	オムロン HEM-7500F	6	1
596	病棟	4	処置室3	打診器セット	1	マツヨシ SD4-01	5	1
597	病棟	4	処置室3	知覚検査器セット	1	マツヨシ SD4-02	5	1
598	病棟	4	処置室3	スプリングメジャー(1.5m)	1	マツヨシ SP-715	5	1
599	病棟	4	処置室3	膿盆 300cc	2	ナビス 0-4005-01	10	1
600	病棟	4	処置室3	膿盆 500cc	2	ナビス 0-4005-02	10	1

別紙12 医療機器 参考リスト

No.	施設名	階数	室名	品名	数量	規格(参考)	耐用年数	更新回数
601	病棟	4	処置室3	膿盆 800cc	2	ナビス 0-4005-04	10	1
602	病棟	4	処置室3	深型膿盆 300cc	2	ナビス 0-6864-01	10	1
603	病棟	4	処置室3	深型膿盆 500cc	2	ナビス 0-6864-04	10	1
604	病棟	4	処置室3	深型膿盆 1000cc	2	ナビス 0-6864-06	10	1
605	病棟	4	処置室3	ステンレスバット 1.1L	4	ムラナカ502-015-28	10	1
606	病棟	4	処置室3	ステンレスバット 1.4L	4	ムラナカ502-015-29	10	1
607	病棟	4	処置室3	ステンレスバット 1.8L	4	ムラナカ502-015-30	10	1
608	病棟	4	処置室3	ピッチャー(ステンレス) 1.8L	3	ムラナカ113-017-03	10	1
609	病棟	4	処置室3	ピッチャー(ステンレス) 3.0L	3	ムラナカ113-017-02	10	1
610	病棟	4	処置室3	試験管立て	1	マツヨシ 10-2820-02	10	1
611	病棟	4	スタッフルーム1	生体情報モニタ	2	オムロン HBP-2070-NX	6	1
612	病棟	4	スタッフルーム1	シリンジポンプ	2	ニプロ SP-80S-SH	6	1
613	病棟	4	スタッフルーム1	輸液ポンプ	2	ニプロ FP-N11	6	1
614	病棟	4	スタッフルーム1	自動血圧計	5	日本光電 TM-2580	6	1
615	病棟	4	スタッフルーム1	超音波ネブライザー	3	アトム アトムサニライザ303	6	1
616	病棟	4	スタッフルーム1	デジタル血圧計(上腕用)	3	オムロン HEM-7500F	6	1
617	病棟	4	スタッフルーム1	バイピング流量計	7	新鋭工業 N-102-DXB	5	1
618	病棟	4	スタッフルーム1	バイピング用吸引装置	7	新鋭工業 WS-1400	5	1
619	病棟	4	スタッフルーム1	電動ベッド(3モーター)	3	バラマウント KA-75120A	10	1
620	病棟	4	スタッフルーム1	電子体温計	20	オムロン MC-141W-HP	4	2
621	病棟	4	スタッフルーム1	車椅子用バリアフリースケール	1	A & D AD-6106NP	6	1
622	病棟	4	スタッフルーム1	フルリクライニング車椅子	1	ナビス NHR-7 8-3572-01	5	1
623	病棟	4	スタッフルーム1	折りたたみ式シャワーチェア	2	ナビス SCU01 8-1285-01	5	1
624	病棟	4	スタッフルーム1	シャワー用車椅子	5	ナビス KS11-PF 8-4822-01	5	1
625	病棟	4	スタッフルーム1	シャワーキャリー A L IV	1	ナビス SC-160 8-9220-01	5	1
626	病棟	4	スタッフルーム1	聴診器	5	ナビス0-1401-22	5	1
627	病棟	4	スタッフルーム2	生体情報モニタ	5	オムロン HBP-2070-NX	6	1
628	病棟	4	スタッフルーム2	医療用モニタリングシステム	1	日本光電 WEP-5204	6	1
629	病棟	4	スタッフルーム2	セントラルモニタ送信機	4	日本光電 ZS-630P	6	1
630	病棟	4	スタッフルーム2	シリンジポンプ	5	ニプロ SP-80S-SH	6	1
631	病棟	4	スタッフルーム2	輸液ポンプ	5	ニプロ FP-N11	6	1
632	病棟	4	スタッフルーム2	自動血圧計	5	日本光電 TM-2580	6	1
633	病棟	4	スタッフルーム2	超音波ネブライザー	3	アトム アトムサニライザ303	6	1
634	病棟	4	スタッフルーム2	デジタル血圧計(上腕用)	3	オムロン HEM-7500F	6	1
635	病棟	4	スタッフルーム2	バイピング流量計	7	新鋭工業 N-102-DXB	5	1
636	病棟	4	スタッフルーム2	バイピング用吸引装置	7	新鋭工業 WS-1400	5	1
637	病棟	4	スタッフルーム2	電動ベッド(3モーター)	3	バラマウント KA-75120A	10	1
638	病棟	4	スタッフルーム2	電子体温計	20	オムロン MC-141W-HP	4	2
639	病棟	4	スタッフルーム2	車椅子用バリアフリースケール	1	A & D AD-6106NP	6	1
640	病棟	4	スタッフルーム2	フルリクライニング車椅子	1	ナビス NHR-7 8-3572-01	5	1
641	病棟	4	スタッフルーム2	折りたたみ式シャワーチェア	2	ナビス SCU01 8-1285-01	5	1
642	病棟	4	スタッフルーム2	シャワー用車椅子	5	ナビス KS11-PF 8-4822-01	5	1
643	病棟	4	スタッフルーム2	シャワーキャリー A L IV	1	ナビス SC-160 8-9220-01	5	1
644	病棟	4	スタッフルーム2	聴診器	5	ナビス0-1401-22	5	1
645	病棟	4	スタッフルーム3	生体情報モニタ	2	オムロン HBP-2070-NX	6	1
646	病棟	4	スタッフルーム3	シリンジポンプ	2	ニプロ SP-80S-SH	6	1
647	病棟	4	スタッフルーム3	輸液ポンプ	2	ニプロ FP-N11	6	1
648	病棟	4	スタッフルーム3	自動血圧計	5	日本光電 TM-2580	6	1
649	病棟	4	スタッフルーム3	超音波ネブライザー	3	アトム アトムサニライザ303	6	1
650	病棟	4	スタッフルーム3	デジタル血圧計(上腕用)	3	オムロン HEM-7500F	6	1
651	病棟	4	スタッフルーム3	バイピング流量計	7	新鋭工業 N-102-DXB	5	1
652	病棟	4	スタッフルーム3	バイピング用吸引装置	7	新鋭工業 WS-1400	5	1
653	病棟	4	スタッフルーム3	電動ベッド(3モーター)	3	バラマウント KA-75120A	10	1
654	病棟	4	スタッフルーム3	電子体温計	20	オムロン MC-141W-HP	4	2
655	病棟	4	スタッフルーム3	車椅子用バリアフリースケール	1	A & D AD-6106NP	6	1
656	病棟	4	スタッフルーム3	フルリクライニング車椅子	1	ナビス NHR-7 8-3572-01	5	1
657	病棟	4	スタッフルーム3	折りたたみ式シャワーチェア	2	ナビス SCU01 8-1285-01	5	1
658	病棟	4	スタッフルーム3	シャワー用車椅子	5	ナビス KS11-PF 8-4822-01	5	1
659	病棟	4	スタッフルーム3	シャワーキャリー A L IV	1	ナビス SC-160 8-9220-01	5	1
660	病棟	4	スタッフルーム3	聴診器	5	ナビス0-1401-22	5	1
661	病棟	5	処置室1	シリンジポンプ	1	ニプロ SP-80S-SH	6	1
662	病棟	5	処置室1	輸液ポンプ	1	ニプロ FP-N11	6	1
663	病棟	5	処置室1	自動血圧計	1	日本光電 TM-2580	6	1
664	病棟	5	処置室1	デジタル血圧計(上腕用)	2	オムロン HEM-7500F	6	1
665	病棟	5	処置室1	打診器セット	1	マツヨシ SD4-01	5	1
666	病棟	5	処置室1	知覚検査器セット	1	マツヨシ SD4-02	5	1
667	病棟	5	処置室1	スプリングメジャー(1.5m)	1	マツヨシ SP-715	5	1
668	病棟	5	処置室1	膿盆 300cc	2	ナビス 0-4005-01	10	1
669	病棟	5	処置室1	膿盆 500cc	2	ナビス 0-4005-02	10	1
670	病棟	5	処置室1	膿盆 800cc	2	ナビス 0-4005-04	10	1
671	病棟	5	処置室1	深型膿盆 300cc	2	ナビス 0-6864-01	10	1
672	病棟	5	処置室1	深型膿盆 500cc	2	ナビス 0-6864-04	10	1
673	病棟	5	処置室1	深型膿盆 1000cc	2	ナビス 0-6864-06	10	1
674	病棟	5	処置室1	ステンレスバット 1.1L	4	ムラナカ502-015-28	10	1
675	病棟	5	処置室1	ステンレスバット 1.4L	4	ムラナカ502-015-29	10	1
676	病棟	5	処置室1	ステンレスバット 1.8L	4	ムラナカ502-015-30	10	1
677	病棟	5	処置室1	ピッチャー(ステンレス) 1.8L	3	ムラナカ113-017-03	10	1
678	病棟	5	処置室1	ピッチャー(ステンレス) 3.0L	3	ムラナカ113-017-02	10	1
679	病棟	5	処置室1	試験管立て	1	マツヨシ 10-2820-02	10	1
680	病棟	5	処置室2	シリンジポンプ	1	ニプロ SP-80S-SH	6	1
681	病棟	5	処置室2	輸液ポンプ	1	ニプロ FP-N11	6	1
682	病棟	5	処置室2	自動血圧計	1	日本光電 TM-2580	6	1
683	病棟	5	処置室2	デジタル血圧計(上腕用)	1	オムロン HEM-7500F	6	1
684	病棟	5	処置室2	打診器セット	1	マツヨシ SD4-01	5	1
685	病棟	5	処置室2	知覚検査器セット	1	マツヨシ SD4-02	5	1
686	病棟	5	処置室2	スプリングメジャー(1.5m)	1	マツヨシ SP-715	5	1
687	病棟	5	処置室2	膿盆 300cc	2	ナビス 0-4005-01	10	1
688	病棟	5	処置室2	膿盆 500cc	2	ナビス 0-4005-02	10	1
689	病棟	5	処置室2	膿盆 800cc	2	ナビス 0-4005-04	10	1
690	病棟	5	処置室2	深型膿盆 300cc	2	ナビス 0-6864-01	10	1
691	病棟	5	処置室2	深型膿盆 500cc	2	ナビス 0-6864-04	10	1
692	病棟	5	処置室2	深型膿盆 1000cc	2	ナビス 0-6864-06	10	1
693	病棟	5	処置室2	ステンレスバット 1.1L	4	ムラナカ502-015-28	10	1
694	病棟	5	処置室2	ステンレスバット 1.4L	4	ムラナカ502-015-29	10	1
695	病棟	5	処置室2	ステンレスバット 1.8L	4	ムラナカ502-015-30	10	1
696	病棟	5	処置室2	ピッチャー(ステンレス) 1.8L	3	ムラナカ113-017-03	10	1
697	病棟	5	処置室2	ピッチャー(ステンレス) 3.0L	3	ムラナカ113-017-02	10	1
698	病棟	5	処置室2	試験管立て	1	マツヨシ 10-2820-02	10	1
699	病棟	5	スタッフルーム1	生体情報モニタ	6	オムロン HBP-2070-NX	6	1
700	病棟	5	スタッフルーム1	医療用モニタリングシステム	1	日本光電 WEP-5204	6	1

別紙12 医療機器 参考リスト

No.	施設名	階数	室名	品名	数量	規格(参考)	耐用年数	更新回数
701	病棟	5	スタッフルーム1	セントラルモニタ送信機	4	日本光電 ZS-630P	6	1
702	病棟	5	スタッフルーム1	シリンジポンプ	6	ニプロ SP-80S-SH	6	1
703	病棟	5	スタッフルーム1	輸液ポンプ	6	ニプロ FP-N11	6	1
704	病棟	5	スタッフルーム1	自動血圧計	5	日本光電 TM-2580	6	1
705	病棟	5	スタッフルーム1	超音波ネブライザー	3	アトム アトムサニライザ303	6	1
706	病棟	5	スタッフルーム1	デジタル血圧計(上腕用)	3	オムロン HEM-7500F	6	1
707	病棟	5	スタッフルーム1	バイピング流量計	7	新鋭工業 N-102-DXB	5	1
708	病棟	5	スタッフルーム1	バイピング用吸引装置	7	新鋭工業 WS-1400	5	1
709	病棟	5	スタッフルーム1	電動ベッド(3モーター)	3	パラマウント KA-75120A	10	1
710	病棟	5	スタッフルーム1	電子体温計	20	オムロン MC-141W-HP	4	2
711	病棟	5	スタッフルーム1	車椅子用バリアフリースケール	1	A & D AD-6106NP	6	1
712	病棟	5	スタッフルーム1	フルリクライニング車椅子	1	ナビス NHR-7 8-3572-01	5	1
713	病棟	5	スタッフルーム1	折りたたみ式シャワーチェア	2	ナビス SCU01 8-1285-01	5	1
714	病棟	5	スタッフルーム1	シャワー用車椅子	5	ナビス KS11-PF 8-4822-01	5	1
715	病棟	5	スタッフルーム1	シャワーキャリー A L IV	1	ナビス SC-160 8-9220-01	5	1
716	病棟	5	スタッフルーム1	聴診器	5	ナビス0-1401-22	5	1
717	病棟	5	スタッフルーム2	生体情報モニタ	4	オムロン HBP-2070-NX	6	1
718	病棟	5	スタッフルーム2	シリンジポンプ	4	ニプロ SP-80S-SH	6	1
719	病棟	5	スタッフルーム2	輸液ポンプ	4	ニプロ FP-N11	6	1
720	病棟	5	スタッフルーム2	自動血圧計	5	日本光電 TM-2580	6	1
721	病棟	5	スタッフルーム2	超音波ネブライザー	3	アトム アトムサニライザ303	6	1
722	病棟	5	スタッフルーム2	デジタル血圧計(上腕用)	3	オムロン HEM-7500F	6	1
723	病棟	5	スタッフルーム2	バイピング流量計	7	新鋭工業 N-102-DXB	5	1
724	病棟	5	スタッフルーム2	バイピング用吸引装置	7	新鋭工業 WS-1400	5	1
725	病棟	5	スタッフルーム2	電動ベッド(3モーター)	3	パラマウント KA-75120A	10	1
726	病棟	5	スタッフルーム2	電子体温計	20	オムロン MC-141W-HP	4	2
727	病棟	5	スタッフルーム2	車椅子用バリアフリースケール	1	A & D AD-6106NP	6	1
728	病棟	5	スタッフルーム2	フルリクライニング車椅子	1	ナビス NHR-7 8-3572-01	5	1
729	病棟	5	スタッフルーム2	折りたたみ式シャワーチェア	2	ナビス SCU01 8-1285-01	5	1
730	病棟	5	スタッフルーム2	シャワー用車椅子	5	ナビス KS11-PF 8-4822-01	5	1
731	病棟	5	スタッフルーム2	シャワーキャリー A L IV	1	ナビス SC-160 8-9220-01	5	1
732	病棟	5	スタッフルーム2	聴診器	5	ナビス0-1401-22	5	1
733	病棟	6	処置室1	シリンジポンプ	1	ニプロ SP-80S-SH	6	1
734	病棟	6	処置室1	輸液ポンプ	1	ニプロ FP-N11	6	1
735	病棟	6	処置室1	自動血圧計	1	日本光電 TM-2580	6	1
736	病棟	6	処置室1	デジタル血圧計(上腕用)	1	オムロン HEM-7500F	6	1
737	病棟	6	処置室1	打診器セット	1	マツヨシ SD4-01	5	1
738	病棟	6	処置室1	知覚検査器セット	1	マツヨシ SD4-02	5	1
739	病棟	6	処置室1	スプリングメジャー(1.5m)	1	マツヨシ SP-715	5	1
740	病棟	6	処置室1	膿盆 300cc	2	ナビス 0-4005-01	10	1
741	病棟	6	処置室1	膿盆 500cc	2	ナビス 0-4005-02	10	1
742	病棟	6	処置室1	膿盆 800cc	2	ナビス 0-4005-04	10	1
743	病棟	6	処置室1	深型膿盆 300cc	2	ナビス 0-6864-01	10	1
744	病棟	6	処置室1	深型膿盆 500cc	2	ナビス 0-6864-04	10	1
745	病棟	6	処置室1	深型膿盆 1000cc	2	ナビス 0-6864-06	10	1
746	病棟	6	処置室1	ステンレスバット 1.1L	4	ムラナカ502-015-28	10	1
747	病棟	6	処置室1	ステンレスバット 1.4L	4	ムラナカ502-015-29	10	1
748	病棟	6	処置室1	ステンレスバット 1.8L	4	ムラナカ502-015-30	10	1
749	病棟	6	処置室1	ピッチャー(ステンレス) 1.8L	3	ムラナカ113-017-03	10	1
750	病棟	6	処置室1	ピッチャー(ステンレス) 3.0L	3	ムラナカ113-017-02	10	1
751	病棟	6	処置室1	試験管立て	1	マツヨシ 10-2820-02	10	1
752	病棟	6	処置室1	聴鏡	2	ナビス139-017-17	10	1
753	病棟	6	処置室2	シリンジポンプ	1	ニプロ SP-80S-SH	6	1
754	病棟	6	処置室2	輸液ポンプ	1	ニプロ FP-N11	6	1
755	病棟	6	処置室2	自動血圧計	1	日本光電 TM-2580	6	1
756	病棟	6	処置室2	デジタル血圧計(上腕用)	1	オムロン HEM-7500F	6	1
757	病棟	6	処置室2	打診器セット	1	マツヨシ SD4-01	5	1
758	病棟	6	処置室2	知覚検査器セット	1	マツヨシ SD4-02	5	1
759	病棟	6	処置室2	スプリングメジャー(1.5m)	1	マツヨシ SP-715	5	1
760	病棟	6	処置室2	膿盆 300cc	2	ナビス 0-4005-01	10	1
761	病棟	6	処置室2	膿盆 500cc	2	ナビス 0-4005-02	10	1
762	病棟	6	処置室2	膿盆 800cc	2	ナビス 0-4005-04	10	1
763	病棟	6	処置室2	深型膿盆 300cc	2	ナビス 0-6864-01	10	1
764	病棟	6	処置室2	深型膿盆 500cc	2	ナビス 0-6864-04	10	1
765	病棟	6	処置室2	深型膿盆 1000cc	2	ナビス 0-6864-06	10	1
766	病棟	6	処置室2	ステンレスバット 1.1L	4	ムラナカ502-015-28	10	1
767	病棟	6	処置室2	ステンレスバット 1.4L	4	ムラナカ502-015-29	10	1
768	病棟	6	処置室2	ステンレスバット 1.8L	4	ムラナカ502-015-30	10	1
769	病棟	6	処置室2	ピッチャー(ステンレス) 1.8L	3	ムラナカ113-017-03	10	1
770	病棟	6	処置室2	ピッチャー(ステンレス) 3.0L	3	ムラナカ113-017-02	10	1
771	病棟	6	処置室2	試験管立て	1	マツヨシ 10-2820-02	10	1
772	病棟	6	処置室2	聴鏡	2	ナビス139-017-17	10	1
773	病棟	6	スタッフルーム1	生体情報モニタ	4	オムロン HBP-2070-NX	6	1
774	病棟	6	スタッフルーム1	医療用モニタリングシステム	1	日本光電 WEP-5204	6	1
775	病棟	6	スタッフルーム1	セントラルモニタ送信機	4	日本光電 ZS-630P	6	1
776	病棟	6	スタッフルーム1	シリンジポンプ	4	ニプロ SP-80S-SH	6	1
777	病棟	6	スタッフルーム1	輸液ポンプ	4	ニプロ FP-N11	6	1
778	病棟	6	スタッフルーム1	自動血圧計	5	日本光電 TM-2580	6	1
779	病棟	6	スタッフルーム1	超音波ネブライザー	3	アトム アトムサニライザ303	6	1
780	病棟	6	スタッフルーム1	デジタル血圧計(上腕用)	3	オムロン HEM-7500F	6	1
781	病棟	6	スタッフルーム1	バイピング流量計	7	新鋭工業 N-102-DXB	5	1
782	病棟	6	スタッフルーム1	バイピング用吸引装置	7	新鋭工業 WS-1400	5	1
783	病棟	6	スタッフルーム1	電動ベッド(3モーター)	3	パラマウント KA-75120A	10	1
784	病棟	6	スタッフルーム1	電子体温計	20	オムロン MC-141W-HP	4	2
785	病棟	6	スタッフルーム1	車椅子用バリアフリースケール	1	A & D AD-6106NP	6	1
786	病棟	6	スタッフルーム1	フルリクライニング車椅子	1	ナビス NHR-7 8-3572-01	5	1
787	病棟	6	スタッフルーム1	折りたたみ式シャワーチェア	2	ナビス SCU01 8-1285-01	5	1
788	病棟	6	スタッフルーム1	シャワー用車椅子	5	ナビス KS11-PF 8-4822-01	5	1
789	病棟	6	スタッフルーム1	シャワーキャリー A L IV	1	ナビス SC-160 8-9220-01	5	1
790	病棟	6	スタッフルーム1	聴診器	5	ナビス0-1401-22	5	1
791	病棟	6	スタッフルーム2	生体情報モニタ	8	オムロン HBP-2070-NX	6	1
792	病棟	6	スタッフルーム2	医療用モニタリングシステム	1	日本光電 WEP-5204	6	1
793	病棟	6	スタッフルーム2	セントラルモニタ送信機	4	日本光電 ZS-630P	6	1
794	病棟	6	スタッフルーム2	シリンジポンプ	4	ニプロ SP-80S-SH	6	1
795	病棟	6	スタッフルーム2	輸液ポンプ	8	ニプロ FP-N11	6	1
796	病棟	6	スタッフルーム2	自動血圧計	5	日本光電 TM-2580	6	1
797	病棟	6	スタッフルーム2	超音波ネブライザー	3	アトム アトムサニライザ303	6	1
798	病棟	6	スタッフルーム2	デジタル血圧計(上腕用)	3	オムロン HEM-7500F	6	1
799	病棟	6	スタッフルーム2	バイピング流量計	7	新鋭工業 N-102-DXB	5	1
800	病棟	6	スタッフルーム2	バイピング用吸引装置	7	新鋭工業 WS-1400	5	1

別紙12 医療機器 参考リスト

No.	施設名	階数	室名	品名	数量	規格(参考)	耐用年数	更新回数
801	病棟	6	スタッフルーム2	電動ベッド(3モーター)	3	パラマウント KA-75120A	10	1
802	病棟	6	スタッフルーム2	電子体温計	20	オムロン MC-141W-HP	4	2
803	病棟	6	スタッフルーム2	車椅子用バリアフリースケール	1	A & D AD-6106NP	6	1
804	病棟	6	スタッフルーム2	フルリクライニング車椅子	1	ナビス NHR-7 8-3572-01	5	1
805	病棟	6	スタッフルーム2	折りたたみ式シャワーチェア	2	ナビス SCU01 8-1285-01	5	1
806	病棟	6	スタッフルーム2	シャワー用車椅子	5	ナビス KS11-PF 8-4822-01	5	1
807	病棟	6	スタッフルーム2	シャワーキャリー A L IV	1	ナビス SC-160 8-9220-01	5	1
808	病棟	6	スタッフルーム2	聴診器	5	ナビス0-1401-22	5	1
809	病棟	7	スタッフルーム1	生体情報モニター	5	オムロン HBP-2070-NX	6	1
810	病棟	7	スタッフルーム1	医療用モニタリングシステム	1	日本光電 WEP-5204	6	1
811	病棟	7	スタッフルーム1	セントラルモニタ送信機	3	日本光電 ZS-630P	6	1
812	病棟	7	スタッフルーム1	シリンジポンプ	5	ニプロ SP-80S-SH	6	1
813	病棟	7	スタッフルーム1	輸液ポンプ	5	ニプロ FP-N11	6	1
814	病棟	7	スタッフルーム1	自動血圧計	5	日本光電 TM-2580	6	1
815	病棟	7	スタッフルーム1	超音波ネブライザー	3	アトム アトムサニライザ303	6	1
816	病棟	7	スタッフルーム1	デジタル血圧計(上腕用)	3	オムロン HEM-7500F	6	1
817	病棟	7	スタッフルーム1	バイピング流量計	7	新鋭工業 N-102-DXB	5	1
818	病棟	7	スタッフルーム1	バイピング用吸引装置	7	新鋭工業 WS-1400	5	1
819	病棟	7	スタッフルーム1	電動ベッド(3モーター)	3	パラマウント KA-75120A	10	1
820	病棟	7	スタッフルーム1	電子体温計	20	オムロン MC-141W-HP	4	2
821	病棟	7	スタッフルーム1	車椅子用バリアフリースケール	1	A & D AD-6106NP	6	1
822	病棟	7	スタッフルーム1	フルリクライニング車椅子	1	ナビス NHR-7 8-3572-01	5	1
823	病棟	7	スタッフルーム1	折りたたみ式シャワーチェア	2	ナビス SCU01 8-1285-01	5	1
824	病棟	7	スタッフルーム1	シャワー用車椅子	5	ナビス KS11-PF 8-4822-01	5	1
825	病棟	7	スタッフルーム1	シャワーキャリー A L IV	1	ナビス SC-160 8-9220-01	5	1
826	病棟	7	スタッフルーム1	聴診器	5	ナビス0-1401-22	5	1
827	庁舎	2	サーバー室	電子カルテシステム	1	富士通 電子カルテシステム	5	1
828	診療棟	1	透析室	スケルベッド一式	30	ハラマウント KA-8341A 他	6	1
829	診療棟	1	透析室	多用途監視装置	30	日機装 DCS-100NX	6	1
830	診療棟	1	透析室	電解質分析装置	1	TMC STAX-3	6	1
831	診療棟	1	透析室	浸透圧分析装置	1	日機装 OSA-33	6	1
832	診療棟	1	透析室	全自動身長体重計	1	エイアンドデー AD-6351	6	1
833	診療棟	1	透析室	体重計(車椅子対応)	1	エイアンドデー AD-6101N	6	1
834	診療棟	1	透析室	生体情報モニター(セントラルモニター)	2	日本光電 WEP-5200	6	1
835	診療棟	1	透析室	生体情報モニター(ベッドサイドモニター)	15	日本光電 BSM-2301	6	1
836	診療棟	1	透析室	除細動器	1	日本光電 TEC-5521	6	1
837	診療棟	1	透析室	輸液ポンプ	15	テルモ TE-131A	6	1
838	診療棟	1	透析室	リッジポンプ	15	テルモ TE-351	6	1
839	診療棟	1	機械室	全自動溶解装置	1	日機装 DAD-50NXHP	6	1
840	診療棟	1	機械室	多人数用透析液供給装置	1	日機装 DAB-40NX	6	1
841	診療棟	1	機械室	RO水製造装置	1	日機装 DRO-NX132H	6	1
842	診療棟	1	透析室・機械室	二次側工事費	1	日機装 ---	6	1
843	診療棟	1	倉庫	個人用透析装置	1	日機装 DBB-100NX	6	1
844	診療棟	1	倉庫	個人用RO水製造装置	1	日機装 VCR-SU2	6	1
845	診療棟	2	OP用中材物品既滅菌倉庫	バススルーキャビネット	1	セントラルユニ 2連 物品受渡用	10	1
846	診療棟	2	医師控室記録室	術野撮影システム一式	1	術野監視システム一式(モニター及び録画装置含む。)	6	1
847	診療棟	2	機材収納スペース	バススルーキャビネット	1	セントラルユニ 2連 滅菌物払出用	10	1
848	診療棟	2	既滅菌倉庫	ハイキャビネット(診療材料用)	5	サカセハモプラスキャビネット60タイプ	10	1
849	診療棟	2	既滅菌倉庫	ステンレスキャビネット	15	サカセステンレスキャビネット60タイプ	10	1
850	診療棟	2	既滅菌倉庫	ステンレスラック	5	サカセステンレスラック60タイプ	10	1
851	診療棟	2	既滅菌倉庫	滅菌機材カート	5	サカセアルミカート64	10	1
852	診療棟	2	既滅菌倉庫	材料搬送カート	1	サカセメディシェルフシリーズ・カートタイプ	10	1
853	診療棟	2	既滅菌倉庫	ステンレス作業台	1	サカセBS-WT607S	10	1
854	診療棟	2	ホール	殺菌水手洗装置	1	大研医機 SK-II	10	1
855	診療棟	2	洗浄室	2槽式システムシンク	1	セントラルユニ L-2500エアガン/ウォーターガン付	10	1
856	診療棟	2	洗浄室	ステンレス作業台	1	サカセBS-WT4C1	10	1
857	診療棟	2	洗浄室	コンテナ回収カート	2	サカセCP-AS01A	10	1
858	診療棟	2	洗浄室	材料搬送カート	2	サカセメディシェルフシリーズ・カートタイプ	10	1
859	診療棟	2	中央材料室(組立室)	ステンレス作業台	2	サカセBS-WT607S	10	1
860	診療棟	2	中央材料室(組立室)	ステンレス作業台	2	サカセWT-T405S	10	1
861	診療棟	2	中央材料室(組立室)	ステンレスラック	1	サカセステンレスラック60タイプ	10	1
862	診療棟	2	中央材料室(組立室)	材料搬送カート	2	サカセメディシェルフシリーズ・カートタイプ	10	1
863	診療棟	2	手術室1	天井懸垂機器	1	セントラルユニ 麻酔領域用シーリングペンダントラインナップA	10	1
864	診療棟	2	手術室2	天井懸垂機器	1	セントラルユニ 麻酔領域用シーリングペンダントラインナップA	10	1
865	診療棟	2	手術室3	天井懸垂機器	1	セントラルユニ 麻酔領域用シーリングペンダントラインナップA	10	1
866	病棟	1	歯科X線撮影室	歯科用X線装置	1	ヨシダ エクセラスマート(パノラマ・デンタル)	6	1
867	病棟	1	歯科X線撮影室	歯科用X線装置	1	ヨシダ デントナビ白色	6	1
868	病棟	1	歯科X線撮影室	レントゲン関連機器	1	ヨシダ ビスタスキャン ミニ ビュー	6	1
869	病棟	1	診察室7(歯科)	歯科用コンプレッサー及びバキューム	1	ヨシダ歯科ユニット用コンプレッサー及びバキューム	7	1
870	病棟	1	単独浴室5	シャワーバス	1	オージー技研 HK-270(電動昇降式)	5	1
871	病棟	1	病理解剖室	強制排気付切出し流し台(タンク回収方式)	1	白井松 水平層流排気フード付き臓器固定切出し流し台	10	1
872	病棟	1	無菌調剤室	バススルーキャビネット	1	セントラルユニ 1連	10	1
873	病棟	6	単独浴室4	シャワーバス	1	オージー技研 HK-270(電動昇降式)	5	1
874	病棟	1	診察室6(耳鼻科)	内視鏡洗浄消毒装置	1	オリンパス OER-4	4	2

※ 診療棟2階洗浄室を除くRO水を使用する各種医療機器においては、同機器毎にRO水製造装置を整備すること。

※ 各医療機器において、その診療目的を達成するために必要となる別途オプション品は全て含めて整備すること。