

仲裁ADR 統計年報

(全国版)

2018 年度（平成 30 年度）版

（自：平成 30 年 4 月 1 日 至：平成 31 年 3 月 31 日）



日 本 弁 護 士 連 合 会
ADR（裁判外紛争解決機関）センター

はじめに

「仲裁ADR統計年報(全国版)」の2018年度版(2018年4月から2019年3月までの1年間)をお届けします。この1年間を特徴付ける動きを幾つかご紹介します。

1 災害・震災ADRが全国各地で進展

2018年度も全国各地で大きな地震や豪雨災害が発生し、被災地弁護士会が迅速に対応しました。2018年7月に発生した西日本豪雨災害では、被災地の広島弁護士会、岡山弁護士会、愛媛弁護士会が災害ADRを立ち上げました。さらに、同年9月に発生した北海道胆振東部地震では、札幌弁護士会が災害ADRを立ち上げ、それぞれの災害に起因する紛争の解決に当たりました。なお、2017年7月に発生した九州北部豪雨災害では福岡県弁護士会が災害ADRを立ち上げ、2016年4月に発生した熊本地震では熊本県弁護士会が震災ADRを立ち上げ、それぞれ今年度も活動を続けています。

2 広島弁護士会と岡山弁護士会の年間ADR申立件数が各44件に

広島弁護士会では、年間ADR申立件数は2005年度の14件が過去最多でしたが、2018年度は、最多時の3倍を超える44件の申立件数がありました。実は広島弁護士会は、2018年初めころから弁護士会ADRの制度改革(例えば仲裁人補助者制度の導入など)と意識改革に取り組み始め、改革をほぼ終えたちょうどそのときに西日本豪雨災害に見舞われたという経緯があります。44件という数字は災害ADRの開設による増加だけではなく、周到に進められてきた改革の成果です。

また、岡山弁護士会の年間ADR申立件数は、2017年度の29件から44件への大幅な増加がありました。岡山弁護士会の場合はその潜在エネルギーが災害ADRを機に発露したといえそうです。

3 岩手弁護士会で弁護士会ADRセンターを開設

全国52弁護士会のうちの35会(38センター)目として、岩手弁護士会が2018年10月に弁護士会ADRセンターの運営を開始しました。開始早々、一方当事者が遠隔地にいる事件でTV会議システムの利用を検討するなど、利用者目線での柔軟な運営が行われています。

2019年10月には千葉県弁護士会が弁護士会ADRセンターを立ち上げることが決まっており、その動向にも注目したいと思います。

4 専門ADRの動向

必ずしも本書の統計には反映されていませんが、弁護士会の医療ADRが、裁判によらない医療紛争の迅速な解決に質的にも量的にも寄与していること、ハーグ条約に基づく外務省からの要請による国際家事ADRに、東京三会、大阪(民間総合調停センター)、愛知県、福岡県の各センターが堅調に取り組んでいること、金融ADRでは仮想通貨交換業者に対する事件が、引き続き一定数を占めていることなども補足してお知らせいたします。

年間30件の申立てがあれば、おおむね10件ほどで和解が成立します。ADRを利用

する弁護士にとって、それだけの「成功体験」があればADRの良さを実感することができ、次への意欲と新たな創意工夫が生まれることでしょう。年間申立件数が30件以上の弁護士会は少数にとどまります。かつて30件を優に超える申立てを受けていた弁護士会でのV字回復を期待します。また、これまで年間30件に達したことのない弁護士会では、当面20件の申立てを目標とする取組を期待します(これにより年間約6件の「成功体験」が生まれます)。

来年2020年は、日本初の弁護士会ADRセンターである第二東京弁護士会仲裁センターが開業して30年となる節目の年です。この30年間に弁護士会ADRに何ができて何ができなかったかを振り返り、これからの30年の課題を検討していく時期に入ってきています。その検討のためにも、毎年発行されるこの「仲裁ADR統計年報」は貴重な資料となります。弁護士会ADRセンターの運営に関与する皆さんがそれぞれの問題意識に応じて本書を活用していただくことを期待します。

2019年(令和元年)9月

日本弁護士連合会ADR(裁判外紛争解決機関)センター

委員長 齊藤 睦 男

目 次

1	申立状況.....	1
(1)	月別・センター別申立件数一覧表	
(2)	グラフ	
2	申立事件の終了状況.....	23
(1)	申立事件の終了状況一覧表	
(2)	申立から終了までの事件の流れ（フローチャート）	
(3)	用語の説明	
(4)	グラフ	
①	申立件数（センター別）	
②	センター別解決件数	
③	応諾状況	
④	不応諾事由	
⑤	解決事件の形式	
3	申立事件・解決事件の紛争類型.....	29
(1)	紛争類型別受理事件一覧表	
(2)	紛争類型別解決事件一覧表	
(3)	グラフ	
①	紛争類型別受理事件一覧	
②	紛争類型別解決事件一覧	
③	不法行為紛争の内容一覧（全センター）	
4	専門 ADR の受理・解決状況.....	35
(1)	専門 ADR 受理事件一覧表	
(2)	専門 ADR 解決事件一覧表	
5	解決事件の紛争の規模.....	37
(1)	解決事件の紛争の規模別分類	
(2)	グラフ	
①	全センター	
②	センター別	
6	解決事件の審理期間等.....	39
(1)	解決事件の審理期間等一覧表	
(2)	グラフ	
①	平均審理期間	
②	平均審理回数	
③	紛争の価額の平均額	
7	弁護士の代理人関与状況.....	41
(1)	代理人選任率（対受理事件，対解決事件）	
(2)	グラフ	
①	解決事件と弁護士の関与の関係（全センター）	
②	同センター別	
8	紛争規模と弁護士の関与状況.....	47
(1)	解決事件の紛争規模と弁護士の関与状況一覧表	
(2)	グラフ	

9	解決事件中合議事件・専門家関与事件の件数	51
10	紛争の主体による分類	53
11	参考資料	54
(1)	【原発 ADR】 原子力損害賠償紛争解決センターにおける申立件数の結果等 (2019 年 7 月末現在)	
(2)	【金融 ADR】 協定申入・締結数一覧 (2019 年 7 月末現在)	
(3)	【金融 ADR】 移管調停・現地調停に関する協定書締結状況報告 (2019 年 7 月末現在)	
(4)	【金融 ADR】 事例紹介 (2018 年度)	
12	センター紹介	86
	各センター紹介 / センターの住所・電話番号一覧	

※「大阪」とあるのは「大阪弁護士会民事紛争解決センター」を、「大阪・総」とあるのは「公益社団法人総合紛争解決センター」を、「大阪・民」とあるのは「公益社団法人民間総合調停センター」をそれぞれ指す。

1-(1)表 月別・センター別申立件数一覧

(設立順)

	年度	4月	5月	6月	7月	8月	9月	10月	11月	12月	1月	2月	3月	合計
第二東京	H9	18	7	16	18	16	21	14	20	17	8	11	17	183
	H10	12	16	8	14	17	10	12	15	7	9	7	15	142
	H11	6	15	15	14	17	12	14	15	21	9	6	14	158
	H12	15	13	7	10	11	12	15	20	20	11	13	20	167
	H13	23	23	15	8	11	9	24	15	10	9	10	20	177
	H14	21	16	11	15	18	15	26	13	11	12	9	7	174
	H15	13	16	12	20	10	16	13	8	18	12	15	12	165
	H16	10	12	8	5	20	17	11	14	13	8	8	14	140
	H17	15	13	12	9	14	12	16	18	12	9	8	9	147
	H18	11	23	7	11	7	7	9	8	11	6	14	7	121
	H19	10	14	14	8	11	8	12	3	8	3	9	9	109
	H20	10	6	11	8	17	8	7	8	10	4	10	7	106
	H21	11	6	17	7	10	14	12	6	10	4	13	9	119
	H22	7	6	11	13	9	4	4	8	11	6	9	6	94
	H23	6	10	7	11	6	6	6	11	5	5	6	13	92
	H24	9	6	10	8	4	5	11	4	12	4	8	4	85
	H25	14	15	7	10	6	2	7	3	4	3	6	8	85
	H26	11	8	6	6	4	5	※ 10	7	6	4	14	2	83
	H27	8	6	10	6	8	3	4	6	14	4	2	7	78
	H28	9	6	3	10	12	4	7	7	8	5	9	8	88
H29	12	5	5	6	4	6	6	1	4	4	4	5	62	
H30	13	7	7	4	8	9	7	3	4	2	8	4	76	
	※ うち当初より仲裁合意がある事件として申し立てられたもの													
大阪	H9	3	9	7	10	6	3	9	7	1	5	1	3	64
	H10	3	1	2	1	2	2	0	2	2	0	1	0	16
	H11	5	1	2	3	3	1	5	0	2	2	2	5	31
	H12	5	3	5	4	5	2	5	6	9	4	1	6	55
	H13	6	7	7	3	7	3	6	7	5	11	4	9	75
	H14	8	6	5	10	6	7	2	5	4	7	3	8	71
	H15	11	8	10	13	8	11	9	11	15	7	12	11	126
	H16	5	10	9	10	8	8	9	6	11	4	6	5	91
	H17	3	2	8	1	7	3	6	17	8	6	2	4	67
	H18	2	5	5	4	8	6	8	3	6	2	5	7	61
	H19	5	3	2	3	5	6	7	4	6	5	6	11	63
	H20	7	11	5	6	6	9	8	7	17	4	6	8	94
H21	6	2	2	0	2	0	0	0	0	0	0	0	12	
大阪・総	H21	6	12	7	9	6	10	12	12	17	8	14	19	132
	H22	19	11	14	8	13	14	12	9	11	9	7	17	144
	H23	8	11	15	13	13	5	14	17	9	9	6	11	131
	H24	15	10	12	6	12	4	6	18	13	15	14	11	136
	H25	21	12	14	7	11	10	11	14	16	7	7	17	147
	H26	12	14	15	16	19	11	14	20	10	16	15	10	172
	H27	12	9	10	12	15	12	8	16	9	8	7	17	135
大阪・民	H28	10	9	11	23	14	10	※ 18	13	10	11	9	15	153
	H29	13	14	7	14	14	17	17	※ 12	14	10	※ 7	11	150
	H30	※ 23	6	14	14	16	12	27	※ 17	20	13	※ 11	15	188
	※ うち当初より仲裁合意がある事件として申し立てられたもの													
新潟県	H9	3	5	3	6	3	1	2	3	7	6	6	6	51
	H10	4	3	1	9	6	3	2	7	4	2	4	4	49
	H11	1	1	5	0	0	4	4	3	1	1	1	7	28
	H12	3	4	2	2	1	3	0	5	0	3	1	3	27
	H13	1	1	4	2	3	2	0	4	0	0	1	4	22

1-(1)表 月別・センター別申立件数一覧

(設立順)

	年度	4月	5月	6月	7月	8月	9月	10月	11月	12月	1月	2月	3月	合計
	H14	1	2	0	3	1	7	1	4	1	1	2	0	23
	H15	1	0	4	2	3	2	3	0	2	2	1	0	20
	H16	1	2	3	5	0	2	0	3	5	1	2	3	27
	H17	1	2	2	5	2	2	2	0	1	2	1	0	20
	H18	1	1	0	2	1	2	2	0	1	1	0	0	11
	H19	0	1	2	0	0	0	0	0	1	2	0	0	6
	H20	0	0	0	1	1	1	0	1	0	0	0	0	4
	H21	0	0	2	0	0	0	0	0	0	0	1	0	3
	H22	0	0	0	0	0	0	0	0	1	0	2	0	3
	H23	0	0	0	0	2	1	0	0	0	1	1	0	5
	H24	1	1	0	0	0	0	0	1	0	0	0	0	3
	H25	0	1	1	1	1	1	0	0	2	0	0	0	7
	H26	1	2	1	0	0	0	0	1	0	1	0	0	6
	H27	0	0	0	1	0	1	0	2	0	0	0	0	4
	H28	1	0	0	0	0	1	0	0	0	1	※	1	4
	H29	0	1	0	0	0	0	0	0	0	0	0	0	1
	H30	0	1	0	0	1	0	0	0	1	0	0	0	3
	※ うち当初より仲裁合意がある事件として申し立てられたもの													
東京	H9	6	10	7	6	7	8	7	6	8	9	9	15	98
	H10	8	6	3	8	7	7	8	10	3	3	4	7	74
	H11	9	12	8	8	4	7	4	5	10	9	6	14	96
	H12	7	11	9	10	14	10	20	8	11	6	10	12	128
	H13	9	18	17	14	22	12	10	16	7	6	9	15	155
	H14	13	11	11	11	9	5	15	14	15	14	8	12	138
	H15	12	14	8	6	16	12	14	11	7	6	7	16	129
	H16	4	8	9	12	16	10	11	6	14	8	9	17	124
	H17	12	14	8	4	9	9	7	8	4	10	6	9	100
	H18	8	4	12	10	11	4	10	9	6	5	11	22	112
	H19	10	7	5	8	6	12	13	12	8	10	11	5	107
	H20	5	10	9	11	7	9	10	5	11	1	11	16	105
	H21	14	5	8	14	12	4	8	6	8	4	5	6	94
	H22	6	3	10	3	6	3	6	15	9	4	4	6	75
	H23	6	6	7	5	10	11	12	15	7	5	8	3	95
	H24	5	7	10	12	7	8	6	9	5	6	7	8	90
	H25	4	10	11	11	8	8	4	13	6	6	5	4	90
	H26	4	3	9	15	2	14	7	12	9	11	9	13	108
	H27	14	11	8	9	14	5	10	5	6	5	5	5	97
	H28	5	5	7	11	7	12	9	12	11	8	7	9	103
H29	8	10	9	10	7	13	12	8	13	11	7	5	113	
H30	8	6	8	8	4	9	25	5	7	7	8	9	104	
広島	H9	1	0	1	1	0	1	0	0	0	1	1	1	7
	H10	0	1	0	1	0	0	0	0	0	0	2	1	5
	H11	1	0	1	1	2	1	0	2	0	2	1	0	11
	H12	1	3	0	0	0	0	0	1	1	1	0	0	7
	H13	1	1	0	1	0	2	1	0	0	0	1	0	7
	H14	0	0	3	0	2	0	0	0	0	0	0	1	6
	H15	1	1	0	0	1	0	0	1	0	0	0	0	4
	H16	1	0	0	0	1	2	1	1	1	0	0	0	7
	H17	1	1	0	0	1	1	3	4	0	1	1	1	14
	H18	1	0	0	0	0	0	0	0	0	1	0	0	2
	H19	3	0	1	2	0	0	1	2	0	0	1	0	10
	H20	0	1	1	0	0	0	0	1	0	0	1	0	4

1-(1)表 月別・センター別申立件数一覧

(設立順)

	年度	4月	5月	6月	7月	8月	9月	10月	11月	12月	1月	2月	3月	合計
	H21	0	1	2	0	0	0	0	0	0	2	1	0	6
	H22	0	2	0	0	1	1	1	0	1	1	1	0	8
	H23	0	0	0	0	0	0	0	1	1	0	0	0	2
	H24	0	0	0	1	0	1	0	2	1	0	0	0	5
	H25	0	1	1	1	0	0	1	0	0	0	0	0	4
	H26	0	0	1	1	0	3	2	0	0	2	1	0	10
	H27	0	0	0	1	1	0	0	1	0	1	0	0	4
	H28	1	0	0	1	3	0	0	0	1	1	0	0	7
	H29	0	0	1	0	0	1	0	0	0	3	0	1	6
	H30	0	2	0	1	13	4	5	4	2	4	5	4	44
神奈川県	H9	2	4	2	1	2	3	6	3	3	1	2	4	33
	H10	1	3	3	2	3	4	3	1	3	1	2	1	27
	H11	3	1	0	2	4	1	1	5	1	0	3	2	23
	H12	3	1	4	0	1	7	5	1	1	0	3	2	28
	H13	1	1	0	2	0	2	1	0	3	1	2	2	15
	H14	3	2	0	2	0	2	0	2	1	0	2	1	15
	H15	1	3	1	1	5	2	3	5	0	1	5	1	28
	H16	2	0	8	2	1	3	0	4	3	0	1	4	28
	H17	4	4	2	3	2	3	5	0	2	1	2	3	31
	H18	2	4	2	2	2	0	1	3	2	4	4	4	30
	H19	1	4	0	3	0	2	4	1	1	1	3	3	23
	H20	1	5	2	1	5	2	1	3	2	2	0	0	24
	H21	6	4	2	6	5	0	6	2	3	2	4	1	41
	H22	5	2	1	1	15	1	2	0	0	1	0	3	31
	H23	2	1	6	3	1	2	0	4	1	1	2	2	25
	H24	2	1	3	2	2	2	1	1	7	0	0	4	25
	H25	0	1	0	1	1	4	2	1	3	0	1	2	16
	H26	0	2	1	2	1	1	0	0	2	0	1	3	13
	H27	0	1	1	1	3	2	2	1	1	0	3	1	16
	H28	1	0	2	2	1	※	2	1	0	0	2	1	1
H29	0	1	1	4	1	0	1	0	1	1	0	0	10	
H30	1	0	0	0	2	2	2	2	0	1	2	2	2	14
		※ うち当初より仲裁合意がある事件として申し立てられたもの												
第一東京	H9	3	5	8	5	2	6	8	7	3	1	8	5	61
	H10	2	2	9	3	7	8	2	6	1	1	6	7	54
	H11	7	2	7	9	6	6	6	5	3	3	2	9	65
	H12	6	4	7	7	6	6	5	5	9	3	6	7	71
	H13	8	7	7	5	2	3	6	6	3	3	1	3	54
	H14	4	5	7	8	8	4	6	8	3	1	9	5	68
	H15	1	4	4	3	0	2	6	1	4	7	5	4	41
	H16	4	2	7	3	3	2	3	6	6	2	0	4	42
	H17	2	2	2	3	2	2	4	2	3	2	2	4	30
	H18	3	1	5	2	2	2	1	3	5	2	3	4	33
	H19	4	3	2	1	6	1	1	6	3	3	2	6	38
	H20	4	3	3	2	4	3	3	6	0	2	2	2	34
	H21	5	0	3	2	4	1	3	2	0	3	0	2	25
	H22	5	1	5	2	4	2	4	6	3	1	3	2	38
	H23	1	0	4	1	2	1	3	2	5	0	2	3	24
	H24	2	3	5	6	1	3	4	3	1	3	2	3	36
	H25	0	4	3	3	4	4	4	4	2	1	0	3	28
H26	5	2	4	1	※	2	1	0	1	5	5	1	9	36
H27	3	1	1	3	1	1	5	2	2	0	2	2	23	

1-(1)表 月別・センター別申立件数一覧

(設立順)

	年度	4月	5月	6月	7月	8月	9月	10月	11月	12月	1月	2月	3月	合計
	H28	1	2	4	2	1	0	2	2	1	0	1	6	22
	H29	1	2	3	1	0	1	2	1	0	1	0	1	13
	H30	3	2	1	3	1	1	3	3	2	5	0	1	25
	※ うち当初より仲裁合意がある事件として申し立てられたもの													
埼玉	H9	2	0	1	1	1	1	0	1	0	0	0	0	7
	H10	0	0	0	0	0	0	1	1	0	0	0	0	2
	H11	1	0	0	2	0	1	1	1	0	0	0	0	6
	H12	1	0	1	1	0	1	0	0	0	0	1	0	5
	H13	0	0	0	0	0	0	0	0	0	0	0	0	0
	H14	0	0	0	1	0	0	0	0	0	1	0	0	2
	H15	2	0	2	2	0	2	0	0	0	0	0	0	8
	H16	1	0	0	0	0	0	0	0	0	0	0	0	1
	H17	1	1	0	1	0	0	0	0	0	0	0	0	3
	H18	0	0	1	0	0	0	1	2	1	0	0	0	5
	H19	1	2	1	1	1	1	0	3	0	0	1	0	11
	H20	3	0	2	2	1	1	0	0	0	0	0	0	9
	H21	0	0	0	0	0	0	3	0	0	1	0	0	5
	H22	0	0	0	0	1	0	0	1	0	2	1	0	5
	H23	0	0	0	0	2	0	1	3	1	0	1	1	9
	H24	0	1	0	0	1	1	0	0	1	1	1	1	7
	H25	3	1	0	0	1	0	0	0	2	1	2	0	10
	H26	1	2	0	2	0	1	0	1	0	1	1	0	9
	H27	0	1	1	1	0	1	2	0	1	0	1	1	9
	H28	0	0	0	2	1	3	2	1	0	1	0	0	10
H29	4	1	4	4	2	3	1	0	1	3	4	2	29	
H30	※ 3	3	4	1	2	1	3	2	0	3	1	1	24	
	※ うち当初より仲裁合意がある事件として申し立てられたもの													
岡山	H9	14	9	9	7	3	7	12	5	4	3	7	12	92
	H10	7	4	10	5	2	5	7	9	9	5	8	8	79
	H11	19	17	8	9	15	12	18	16	9	7	15	8	153
	H12	17	22	11	17	17	22	13	16	9	16	20	10	190
	H13	14	20	8	16	15	11	7	14	14	15	7	8	149
	H14	13	9	21	17	14	21	15	16	12	9	17	20	184
	H15	26	14	13	17	10	14	14	13	12	3	12	11	159
	H16	13	9	15	10	12	7	6	7	12	7	13	9	120
	H17	10	13	7	7	10	11	7	9	7	3	11	9	104
	H18	11	3	11	9	9	8	8	5	5	8	11	5	93
	H19	10	6	1	7	6	5	11	8	7	6	9	12	88
	H20	8	10	10	12	11	7	10	11	10	7	7	10	113
	H21	8	6	11	5	5	8	5	5	13	12	12	3	93
	H22	10	14	9	9	8	9	8	12	2	7	4	5	97
	H23	9	1	8	3	3	7	8	7	4	0	1	4	55
	H24	3	5	7	5	4	3	3	1	2	2	1	7	43
	H25	1	5	3	8	6	3	3	2	9	3	4	3	50
	H26	3	2	3	2	8	2	1	4	7	2	3	4	41
	H27	4	2	8	7	2	3	3	5	5	2	5	3	49
	H28	3	7	3	5	6	4	4	1	0	2	4	1	40
H29	1	2	3	4	2	1	1	4	1	1	5	4	29	
H30	4	1	2	1	6	4	8	3	2	2	5	6	44	
愛知県	H9	4	6	10	8	9	3	7	2	5	4	2	4	64
	H10	4	5	10	11	8	3	2	7	10	8	5	7	80
	H11	4	11	8	8	5	11	12	7	10	12	17	13	118

1-1)表 月別・センター別申立件数一覧

(設立順)

	年度	4月	5月	6月	7月	8月	9月	10月	11月	12月	1月	2月	3月	合計
	H12	5	7	13	9	12	8	12	18	11	5	9	17	126
	H13	11	17	14	10	10	13	15	15	6	20	16	11	158
	H14	14	16	17	15	22	15	16	12	17	18	15	11	188
	H15	12	25	24	20	19	17	24	13	29	9	16	15	223
	H16	22	20	19	16	17	22	14	16	23	22	14	23	228
	H17	15	20	26	17	13	16	14	16	26	15	12	18	208
	H18	21	12	11	18	16	10	21	16	15	9	19	25	193
	H19	26	31	16	24	17	24	34	29	19	15	19	23	277
	H20	33	25	25	15	35	24	26	20	21	16	16	27	283
	H21	23	19	21	17	23	22	16	26	32	15	19	25	258
	H22	32	22	20	26	19	13	18	12	20	14	16	21	233
	H23	18	16	20	16	19	24	12	15	13	20	26	19	218
	H24	25	22	21	17	9	14	27	11	18	18	14	18	214
	H25	16	23	14	21	9	24	15	12	11	8	16	17	186
	H26	10	15	6	30	12	13	17	13	9	6	14	14	159
	H27	12	15	18	26	15	21	13	13	20	16	19	15	203
	H28	23	25	11	11	24	21	25	18※	13	14	10	19	214
	H29	16	15	21	8	18	14	20	19	22	8	21	17	199
	H30	12	※ 16	9	21	19	14	18	14	16	8	14	16	177
	※ うち当初より仲裁合意がある事件として申し立てられたもの													
西三河	H11	6	2	4	4	4	5	5	7	4	9	5	3	58
	H12	4	3	8	5	9	5	9	0	6	2	5	7	63
	H13	9	5	7	4	2	7	7	3	2	7	1	1	55
	H14	4	6	2	5	7	3	2	5	4	6	2	3	49
	H15	5	5	3	8	5	0	7	4	8	4	6	7	62
	H16	2	1	5	3	4	5	1	2	8	2	1	2	36
	H17	1	4	2	3	6	4	2	1	0	6	0	3	32
	H18	4	0	0	3	4	5	3	2	4	1	4	2	32
	H19	5	1	4	2	2	4	4	3	3	2	3	4	37
	H20	2	3	3	3	2	2	5	4	1	2	3	8	38
	H21	3	1	3	5	1	3	3	2	0	2	2	6	31
	H22	0	1	3	2	1	0	5	2	4	1	2	3	24
	H23	1	1	1	2	3	3	5	4	3	0	0	2	25
	H24	2	3	4	2	4	2	5	1	0	0	2	2	27
	H25	3	2	3	1	5	2	4	0	1	1	1	4	27
	H26	0	4	4	8	1	2	0	6	6	0	3	10	44
	H27	4	1	2	1	2	1	2	6	1	5	2	1	28
	H28	1	2	9	1	3	2	0	4	1	2	3	0	28
	H29	1	3	6	4	3	2	1	6	0	0	1	0	27
	H30	1	1	1	2	1	2	2	0	3※	3	1	4	21
	※ うち当初より仲裁合意がある事件として申し立てられたもの													
岐阜県	H11	0	0	0	0	0	0	0	0	0	0	0	1	1
	H12	0	0	0	0	1	0	0	0	0	0	0	0	1
	H13	0	0	0	0	0	0	0	0	0	0	0	0	0
	H14	0	0	0	0	0	0	0	0	0	0	0	1	1
	H15	0	0	1	0	0	0	0	0	0	0	0	0	1
	H16	0	0	0	0	0	0	0	0	0	0	0	0	0
	H17	0	0	0	1	0	0	0	0	0	0	0	0	1
	H18	0	0	0	0	0	0	0	1	0	0	0	0	1
	H19	0	0	0	0	0	0	0	0	0	0	0	1	1
	H20	0	1	0	0	1	0	0	0	0	0	0	1	3
	H21	0	0	1	0	0	1	0	0	0	0	0	0	2

1-(1)表 月別・センター別申立件数一覧

(設立順)

	年度	4月	5月	6月	7月	8月	9月	10月	11月	12月	1月	2月	3月	合計
	H22	1	0	0	3	0	0	0	0	0	0	0	0	4
	H23	0	0	0	0	1	0	0	0	1	0	0	0	2
	H24	0	0	0	0	0	0	1	0	0	0	0	0	1
	H25	0	0	0	0	0	0	0	0	0	1	0	0	1
	H26	0	0	0	0	0	0	0	0	0	0	0	1	1
	H27	1	0	0	0	0	0	0	0	0	0	0	0	1
	H28	0	0	0	0	1	1	1	0	0	0	0	0	3
	H29	0	0	0	0	0	0	0	0	0	0	0	0	0
	H30	0	0	0	0	0	0	0	0	0	0	0	1	1
石見	H14								1	0	0	0	0	1
	H15	0	0	0	0	0	0	0	0	0	0	0	0	0
	H16	0	0	0	0	0	0	0	0	0	0	0	0	0
	H17	0	0	0	0	0	0	0	0	0	0	0	0	0
	H18	0	0	0	0	0	0	0	0	0	0	0	0	0
	H19	0	0	0	0	0	0	0	0	0	0	0	0	0
	H20	0	0	0	0	0	0	0	0	0	0	0	0	0
	H21	0	0	0	0	0	0	0	0	0	0	0	0	0
	H22	0	0	0	0	0	0	0	0	0	0	0	0	0
	H23	0	0	0	0	0	0	0	0	0	0	0	0	0
	H24	0	0	0	0	0	0	0	0	0	0	0	0	0
	H25	0	0	0	0	0	0	0	0	0	0	0	0	0
	H26	0	0	0	0	0	0	0	0	0	0	0	0	0
	H27	0	0	0	0	0	0	0	0	0	0	0	0	0
H28	0	0	0	0	0	0	0	0	0	0	0	0	0	
H29	0	0	0	0	0	0	0	0	0	0	0	0	0	
H30	0	0	0	0	0	0	0	0	0	0	0	0	0	
京都	H12							2	4	0	0	0	0	6
	H13	2	1	0	2	3	0	0	0	0	0	2	1	11
	H14	4	2	1	1	1	1	0	2	2	0	1	0	15
	H15	4	3	3	4	3	2	1	2	2	1	1	3	29
	H16	0	2	2	1	3	0	0	0	2	0	1	0	11
	H17	0	2	1	2	2	0	1	1	1	1	2	3	16
	H18	2	2	2	1	2	0	6	0	0	1	1	1	18
	H19	1	2	0	0	1	0	2	2	1	1	0	5	15
	H20	1	3	2	4	1	3	3	2	4	4	3	2	32
	H21	7	3	2	2	3	7	4	4	3	6	2	3	46
	H22	3	2	8	2	2	2	5	5	5	8	3	3	48
	H23	3	4	5	2	5	11	4	3	2	2	6	4	51
	H24	1	3	4	3	6	1	7	7	5	0	4	3	44
	H25	3	5	4	8	1	3	1	3	3	4	2	3	40
	H26	0	4	2	2	4	6	5	3	3	3	7	2	41
	H27	5	1	4	5	2	2	2	2	0	3	2	6	34
H28	4	1	5	3	6	1	5	5	2	4	1	3	40	
H29	2	2	1	3	3	0	0	1	3	1	3	2	21	
H30	3	0	7	3	3	1	3	1	1	5	2	0	29	
兵庫県	H13	3	1	4	4	7	2	2	2	5	6	10	6	52
	H14	9	8	6	12	6	6	3	4	4	0	6	7	71
	H15	7	5	3	10	4	2	10	5	8	3	8	2	67
	H16	3	3	7	9	1	5	6	5	3	2	5	3	52
	H17	6	4	1	3	8	2	3	9	5	4	6	3	54
	H18	2	5	9	2	5	4	4	3	3	2	5	4	48
	H19	2	4	1	1	1	1	0	1	0	2	0	2	15

1-(1)表 月別・センター別申立件数一覧

(設立順)

	年度	4月	5月	6月	7月	8月	9月	10月	11月	12月	1月	2月	3月	合計	
	H20	3	0	0	1	4	1	3	2	1	1	3	0	19	
	H21	1	0	0	0	0	0	1	1	0	1	1	1	6	
	H22	1	0	4	0	0	1	0	0	1	1	1	1	10	
	H23	0	0	1	1	0	2	0	0	1	0	2	2	9	
	H24	1	0	1	0	1	1	1	3	0	1	0	1	10	
	H25	2	0	0	1	1	0	0	2	2	3	3	1	15	
	H26	1	1	0	1	1	2	4	1	0	3	0	2	16	
	H27	1	0	0	1	0	2	1	2	1	0	0	1	9	
	H28	1	0	2	1	0	1	1	2	0	1	2	1	12	
	H29	1	0	1	2	2	0	0	1	1	1	3	0	12	
	H30	0	0	1	0	1	2	2	3	2	0	0	1	12	
山梨県	H14			2	1	0	3	0	1	0	0	1	0	8	
	H15	0	1	0	0	1	0	0	1	1	1	0	0	5	
	H16	0	0	0	0	0	0	0	0	0	0	0	0	0	
	H17	0	1	0	0	1	0	1	0	0	0	0	0	3	
	H18	0	0	0	0	0	0	0	0	0	0	0	0	0	
	H19	0	0	0	0	0	0	0	0	0	1	1	0	2	
	H20	0	0	0	0	0	0	0	0	0	0	0	0	0	
	H21	0	0	0	0	0	0	0	0	0	1	0	0	1	
	H22	0	0	0	0	0	0	0	0	0	0	0	0	0	
	H23	0	0	0	0	0	0	0	0	0	0	0	0	0	
	H24	0	0	0	0	0	0	0	0	0	0	1	0	1	
	H25	0	0	1	0	0	0	0	0	0	0	1	0	2	
	H26	2	0	0	0	0	0	0	0	0	0	0	0	0	2
	H27	0	0	0	1	0	0	0	0	0	0	0	0	0	1
H28	0	0	0	0	0	0	0	0	0	0	0	0	0	0	
H29	0	0	0	0	0	0	0	0	1	0	0	0	0	1	
H30	0	0	0	0	0	0	0	0	0	0	0	0	0	0	
奈良	H14			1	2	0	1	1	1	1	0	0	0	7	
	H15	1	0	4	1	1	1	0	0	2	3	2	0	15	
	H16	0	2	1	1	1	1	1	0	1	0	2	0	10	
	H17	2	1	1	2	1	1	0	0	0	0	0	0	8	
	H18	2	4	1	2	0	1	2	0	1	0	2	1	16	
	H19	0	0	0	0	1	0	0	1	0	0	0	1	3	
	H20	0	0	1	2	1	0	0	1	1	0	0	0	6	
	H21	0	0	0	2	1	1	1	0	1	0	1	0	7	
	H22	3	2	0	0	0	0	1	0	0	0	0	1	7	
	H23	0	1	0	0	0	1	0	0	0	0	1	0	3	
	H24	0	0	2	1	0	1	0	0	1	0	0	0	5	
	H25	0	1	0	0	0	1	0	0	2	0	1	0	5	
	H26	0	0	0	0	0	0	0	1	0	0	0	0	1	
	H27	0	0	0	0	0	1	0	0	0	0	0	0	1	
H28	1	0	0	0	0	0	1	0	1	0	0	0	3		
H29	1	0	0	1	0	0	0	0	0	0	0	1	3		
H30	3	1	0	0	0	1	0	0	1	0	1	2	9		
天神	H14									2	5	15	5	27	
	H15	1	3	5	3	3	4	2	3	2	1	2	4	33	
	H16	3	2	2	3	1	4	4	5	2	0	4	8	38	
	H17	4	1	7	0	0	5	2	3	0	2	6	1	31	
	H18	0	2	1	0	0	2	2	2	0	4	0	1	14	
	H19	1	2	3	2	1	1	0	1	0	1	0	2	14	
	H20	3	0	1	2	0	1	4	0	1	1	1	1	15	

1-(1)表 月別・センター別申立件数一覧

(設立順)

	年度	4月	5月	6月	7月	8月	9月	10月	11月	12月	1月	2月	3月	合計	
	H21	0	2	0	0	1	1	2	5	4	1	0	2	18	
	H22	3	1	0	0	2	0	1	1	0	0	1	1	10	
	H23	3	8	0	4	2	0	3	5	1	1	1	2	30	
	H24	1	1	3	2	0	3	1	4	0	1	2	4	22	
	H25	1	0	1	4	4	5	3	0	0	1	2	2	23	
	H26	1	4	0	2	2	0	1	3	2	0	0	3	18	
	H27	2	0	1	2	1	1	3	0	2	0	1	1	14	
	H28	1	1	1	1	1	3	3	1	0	0	1	0	13	
	H29	0	1	2	0	1	0	2	2	3	2	0	2	15	
	H30	0	2	2	0	3	1	0	1	1	1	0	3	14	
北九州	H14									0	2	0	0	2	
	H15	0	2	0	0	0	0	0	0	0	1	0	0	3	
	H16	0	1	1	0	1	0	0	0	1	0	1	0	5	
	H17	0	0	0	1	0	0	0	1	1	0	0	0	3	
	H18	0	0	0	0	0	0	0	1	1	0	0	0	1	3
	H19	2	0	1	0	0	0	0	0	0	2	1	0	6	
	H20	0	0	0	1	0	0	0	0	0	0	1	1	3	
	H21	0	0	0	1	0	0	0	1	2	2	2	1	0	9
	H22	1	1	0	0	1	1	1	1	0	0	0	1	2	8
	H23	0	2	1	1	0	0	0	1	0	3	1	1	0	10
	H24	1	0	1	0	0	0	0	1	3	0	0	2	1	9
	H25	0	0	0	0	0	0	0	1	0	0	1	0	0	2
	H26	1	1	0	0	1	0	0	0	0	0	3	0	0	6
	H27	1	0	0	1	0	1	1	1	0	0	2	0	0	6
H28	0	0	1	2	0	0	0	1	0	0	1	3	0	8	
H29	0	2	0	1	0	0	0	1	0	0	0	0	1	5	
H30	1	1	2	0	0	0	0	1	2	3	0	0	1	11	
札幌	H17								2	3	3	2	2	12	
	H18	5	4	7	1	2	3	1	7	5	3	4	1	43	
	H19	2	1	5	14	3	0	6	6	5	2	1	1	46	
	H20	0	2	2	3	5	3	3	3	2	1	1	1	26	
	H21	0	1	1	0	1	3	2	0	2	0	0	0	10	
	H22	1	1	0	1	1	1	3	1	1	1	0	1	3	14
	H23	1	4	0	0	2	0	3	2	2	2	3	4	4	23
	H24	1	0	1	6	3	1	2	1	0	0	3	4	4	22
	H25	0	1	3	1	2	3	3	3	3	2	2	2	2	24
	H26	4	3	2	2	2	0	1	1	0	1	2	1	1	19
	H27	1	1	5	2	0	1	1	1	4	1	3	0	0	20
	H28	1	1	0	2	3	1	2	1	2	1	3	2	2	19
	H29	2	1	2	0	1	3	0	2	3	3	1	2	1	18
H30	2	1	0	1	1	0	0	3	3	0	0	2	0	13	
仙台	H18	19	5	15	5	7	9	8	7	4	9	11	8	107	
	H19	15	10	8	16	8	4	10	6	3	5	3	13	101	
	H20	9	12	4	12	11	10	9	9	15	8	6	13	118	
	H21	10	9	9	12	2	12	10	7	11	4	8	11	105	
	H22	9	4	8	5	8	2	5	9	5	6	12	8	81	
	H23	25	93	87	51	34	34	37	36	22	17	24	30	490	
	H24	17	17	17	20	12	21	13	16	14	5	10	15	177	
	H25	5	15	7	7	10	15	19	15	12	12	15	21	153	
	H26	5	5	6	8	13	9	17	11	7	10	13	9	113	
	H27	14	10	11	11	5	11	11	18	17	5	8	12	133	
H28	15	7	9	4	11	7	9	10	9	10	19	12	122		

1-(1)表 月別・センター別申立件数一覧

(設立順)

	年度	4月	5月	6月	7月	8月	9月	10月	11月	12月	1月	2月	3月	合計	
	H29	13	11	10	11	6	15	7	9	14	9	8	18	131	
	H30	9	13	4	12	5	9	12	10	10	7	8	12	111	
久留米	H18	0	0	0	2	7	2	0	1	2	1	0	0	15	
	H19	2	1	2	0	1	1	1	0	1	0	0	0	9	
	H20	3	0	0	0	0	0	1	2	1	2	0	1	10	
	H21	4	0	1	0	0	0	0	2	1	3	0	1	14	
	H22	1	0	0	2	1	0	2	1	0	0	0	1	8	
	H23	1	0	1	0	2	1	0	1	1	1	0	1	3	11
	H24	1	0	1	4	0	3	1	0	3	0	1	0	14	
	H25	1	2	0	0	2	0	0	1	1	0	0	1	0	8
	H26	0	0	0	0	0	0	2	1	0	0	0	1	1	5
	H27	0	0	0	0	0	1	0	1	0	0	0	1	0	3
	H28	0	3	1	0	0	0	0	3	1	1	1	1	0	11
	H29	0	0	0	0	0	0	0	1	0	0	0	0	0	1
	H30	0	0	1	1	1	1	0	0	0	0	1	0	0	4
愛媛	H18	0	0	0	0	1	1	3	0	0	0	0	0	5	
	H19	0	1	1	0	0	0	1	0	0	0	1	0	4	
	H20	0	0	1	0	0	0	1	0	0	0	0	2	4	
	H21	0	0	0	0	0	0	0	0	0	0	1	1	2	
	H22	0	0	0	1	0	2	1	0	0	0	2	0	6	
	H23	1	1	0	1	0	2	0	0	1	0	0	0	6	
	H24	0	0	0	0	0	0	0	0	1	0	0	0	1	
	H25	0	0	0	0	0	0	0	0	0	0	0	0	0	
	H26	0	0	0	1	0	1	0	0	0	0	1	1	1	5
	H27	1	0	1	0	1	0	0	0	0	0	0	0	0	3
	H28	0	0	0	0	0	0	0	0	0	0	0	0	※	1
	H29	0	0	0	※	1	0	※	2	0	※	1	0	0	4
H30	0	0	0	0	0	0	4	0	0	1	0	0	0	5	
※ うち当初より仲裁合意がある事件として申し立てられたもの:1件															
山形県	H18										0	0	1	1	
	H19	0	0	0	0	0	0	0	0	0	0	1	0	1	
	H20	0	0	0	1	0	1	0	0	0	0	0	0	2	
	H21	0	0	1	0	0	0	0	1	0	0	0	1	3	
	H22	0	1	0	0	1	0	0	0	0	0	0	0	2	
	H23	0	0	0	0	1	1	0	0	0	0	0	0	2	
	H24	0	1	0	0	0	0	0	0	0	1	1	0	3	
	H25	0	0	0	0	1	0	1	0	0	0	0	0	2	
	H26	1	0	0	0	0	0	0	0	0	0	0	0	1	
	H27	0	0	1	0	0	0	0	0	0	0	0	0	1	
	H28	0	0	0	0	0	0	0	0	0	0	0	0	2	2
	H29	0	0	0	1	0	0	0	0	0	0	0	0	1	
H30	0	1	0	0	0	0	0	0	0	0	0	0	1		
静岡県	H19	8	4	2	12	1	4	0	2	1	5	2	0	41	
	H20	2	0	1	2	3	1	1	1	2	0	2	0	15	
	H21	2	0	6	2	0	2	0	1	1	1	0	4	19	
	H22	1	4	2	2	1	1	0	1	1	0	2	0	15	
	H23	0	2	1	2	3	0	2	1	0	0	0	0	11	
	H24	2	2	1	0	0	0	0	1	1	0	3	0	10	
	H25	0	1	0	1	3	1	2	4	1	1	0	0	14	
	H26	0	1	1	0	1	1	1	0	1	0	0	0	6	
	H27	0	1	1	0	0	0	0	0	1	0	0	0	3	
	H28	0	0	0	0	1	0	0	1	2	0	0	0	4	

1-(1)表 月別・センター別申立件数一覧

(設立順)

	年度	4月	5月	6月	7月	8月	9月	10月	11月	12月	1月	2月	3月	合計	
	H29	0	1	1	2	0	0	1	1	0	0	0	3	9	
	H30	0	1	0	1	0	0	0	0	0	0	0	0	2	
鹿児島県	H19							1	0	0	1	0	1	3	
	H20	2	0	0	0	0	0	0	0	0	1	0	0	3	
	H21	0	0	0	0	0	1	0	0	0	0	0	0	1	
	H22	0	0	0	0	0	0	0	0	1	0	0	0	1	
	H23	0	0	0	0	0	0	0	0	1	0	0	0	1	
	H24	0	0	0	0	1	2	0	1	1	0	0	0	5	
	H25	0	0	0	0	0	0	0	0	0	0	0	0	0	
	H26	0	0	0	0	0	0	0	0	1	0	0	0	1	
	H27	0	0	0	0	0	0	0	0	0	0	0	0	0	
	H28	0	0	0	0	0	0	0	0	0	0	0	0	0	
	H29	0	0	0	0	0	0	0	0	0	0	0	0	0	
	H30	0	0	0	0	0	0	0	0	0	1	0	0	1	
福島県	H19										3	4	2	9	
	H20	1	1	1	0	1	2	1	2	1	0	0	1	11	
	H21	1	0	1	0	0	0	2	0	1	1	0	1	7	
	H22	0	0	3	1	0	1	1	0	0	1	1	0	8	
	H23	3	2	0	0	1	0	1	2	1	0	0	0	10	
	H24	0	0	1	0	1	0	0	0	0	1	0	0	3	
	H25	0	0	0	0	1	0	1	1	0	1	1	1	6	
	H26	1	2	0	0	0	1	※	8	0	0	0	1	0	13
	H27	0	3	1	1	2	3	0	1	0	1	1	0	13	
	H28	0	0	0	0	1	1	1	0	4	0	1	0	8	
	H29	0	0	0	1	1	0	1	0	0	0	0	0	3	
	H30	2	1	1	1	4	2	2	1	0	0	2	2	18	
※ うち当初より仲裁合意がある事件として申し立てられたもの															
富山県	H20	1	0	2	0	0	0	0	0	0	0	0	1	4	
	H21	2	1	0	1	0	0	0	1	0	0	0	0	5	
	H22	1	0	0	0	0	0	0	0	1	1	0	0	3	
	H23	0	0	0	2	0	0	0	0	0	0	0	0	2	
	H24	0	1	0	0	0	1	0	0	0	0	0	0	2	
	H25	0	0	0	0	0	0	0	0	0	1	0	0	1	
	H26	1	0	1	0	0	0	1	0	1	0	0	0	4	
	H27	2	1	0	0	0	1	0	1	0	0	1	0	6	
	H28	0	0	1	0	0	0	0	0	0	0	1	0	2	
	H29	0	0	1	0	0	2	0	1	0	0	0	1	5	
H30	0	0	0	0	0	0	0	1	0	0	0	3	4		
熊本県	H21					0	2	0	0	1	0	1	1	5	
	H22	3	0	1	1	1	0	0	1	0	1	2	1	11	
	H23	1	3	2	0	4	1	1	1	0	1	2	2	18	
	H24	0	0	0	1	4	1	1	1	0	1	0	2	11	
	H25	0	1	1	1	1	1	0	1	0	1	0	0	7	
	H26	1	0	0	0	1	1	1	0	0	0	1	0	5	
	H27	1	0	1	0	0	0	0	0	0	0	0	0	2	
	H28	1	0	9	9	14	17	8	4	9	3	6	6	86	
	H29	11	1	8	7	5	4	2	2	1	2	3	2	48	
	H30	4	4	2	1	1	1	4	4	2	4	1	3	31	
金沢	H23	0	0	0	0	0	1	0	0	0	0	0	0	1	
	H24	0	0	0	1	0	0	0	2	1	0	0	0	4	
	H25	0	0	0	0	2	0	0	0	0	0	0	0	2	
	H26	0	0	1	0	0	0	0	0	1	0	0	0	2	

1-(1)表 月別・センター別申立件数一覧

(設立順)

	年度	4月	5月	6月	7月	8月	9月	10月	11月	12月	1月	2月	3月	合計
	H27	1	0	0	0	1	0	0	4	1	0	2	2	11
	H28	0	0	0	0	0	0	0	0	1	0	0	1	2
	H29	1	0	1	0	1	1	0	0	0	0	0	1	5
	H30	0	0	0	0	0	0	0	0	0	0	0	0	0
滋賀	H23				0	0	0	0	1	0	0	1	1	3
	H24	0	0	0	0	0	1	0	1	0	0	0	0	2
	H25	0	0	0	0	0	1	0	0	0	0	0	0	1
	H26	0	0	0	0	0	0	0	0	0	1	0	0	1
	H27	0	0	0	1	0	0	0	0	0	0	0	1	2
	H28	0	0	0	0	0	0	1	0	0	0	0	1	2
	H29	0	0	0	0	0	0	0	0	0	0	0	1	1
	H30	0	0	0	1	0	0	0	0	1	1	0	0	3
山口県	H23									0	0	0	0	0
	H24	0	0	0	0	1	0	1	0	0	1	0	0	3
	H25	0	1	0	0	0	0	0	0	1	1	0	1	4
	H26	0	0	0	0	1	1	0	0	1	0	0	0	3
	H27	2	0	0	0	0	0	0	0	0	0	1	0	3
	H28	0	0	0	0	1	0	0	0	0	0	0	0	1
	H29	0	0	0	1	0	0	0	0	0	0	0	2	3
	H30	0	0	0	0	1	0	1	0	0	0	0	0	2
沖縄	H23									0	2	2	2	6
	H24	1	1	0	3	0	1	0	2	0	3	0	0	11
	H25	0	2	1	2	1	3	3	1	3	2	0	1	19
	H26	0	2	1	2	1	1	1	3	4	2	1	0	18
	H27	1	0	4	1	2	2	1	0	1	2	2	3	19
	H28	2	1	1	2	0	4	0	3	1	1	4	1	20
	H29	4	0	0	0	0	1	1	0	2	2	1	1	12
	H30	0	0	0	4	5	3	1	2	0	1	1	0	17
群馬	H24						2	3	3	3	0	1	3	15
	H25	1	2	0	2	0	2	0	0	1	1	1	1	11
	H26	0	1	1	3	2	1	1	0	2	0	0	0	11
	H27	1	0	1	2	0	1	1	0	1	0	0	0	7
	H28	0	1	※	4	1	0	0	1	1	1	0	0	9
	H29	0	1	0	1	1	0	2	0	0	0	1	0	6
	H30	1	0	2	0	0	0	1	3	2	3	1	1	14
※ うち当初より仲裁合意がある事件として申し立てられたもの														
和歌山	H25	4	2	2	2	1	1	5	1	0	0	1	3	22
	H26	3	2	5	1	3	1	3	0	0	1	0	3	22
	H27	1	0	4	1	2	1	0	0	1	0	2	2	14
	H28	1	※	34	3	1	1	1	2	0	0	0	0	44
	H29	2	1	2	4	1	1	2	2	4	0	0	1	20
	H30	0	0	0	0	3	1	4	1	2	2	2	1	16
※ うち当初より仲裁合意がある事件として申し立てられたもの														
栃木県	H28						3	0	0	0	0	0	0	3
	H29	0	0	0	3	1	0	0	0	1	0	0	0	5
	H30	0	1	0	0	0	0	0	0	0	0	0	0	1
長野県	H29				4	3	1	5	6	3	2	3	1	28
	H30	1	0	3	1	0	2	1	1	1	0	2	0	12
岩手	H30							5	1	2	0	0	3	11

1-(1)表 月別・センター別申立件数一覧

(設立順)

	年度	4月	5月	6月	7月	8月	9月	10月	11月	12月	1月	2月	3月	合計
合計	H9	56	55	64	63	49	54	65	54	48	38	47	67	660
	H10	41	41	46	54	52	42	37	58	39	29	39	50	528
	H11	62	62	58	60	60	61	70	66	61	54	58	76	748
	H12	67	71	67	65	77	76	86	84	77	51	69	84	874
	H13	88	102	83	71	82	66	79	82	55	78	64	80	930
	H14	94	83	87	103	94	90	87	88	77	76	90	81	1050
	H15	98	104	97	110	89	87	106	78	110	61	92	86	1118
	H16	71	74	96	80	89	88	67	75	105	56	67	92	960
	H17	77	85	79	62	78	71	73	91	73	65	61	69	884
	H18	94	75	89	74	84	66	91	73	71	59	94	94	964
	H19	108	97	71	104	71	74	108	90	67	70	78	101	1039
	H20	98	93	86	89	116	90	97	86	101	55	75	99	1085
	H21	109	72	100	85	76	95	90	84	114	68	87	99	1079
	H22	112	78	99	82	95	58	80	84	77	64	75	84	988
	H23	89	166	166	118	116	114	113	131	85	67	97	108	1370
	H24	90	85	104	100	73	82	95	96	90	64	76	91	1046
	H25	79	108	77	93	82	94	91	79	82	62	74	91	1012
	H26	68	80	70	105	81	80	91	88	77	73	89	88	990
	H27	92	64	94	97	78	77	71	86	88	55	70	80	952
	H28	82	105	87	94	112	99	105	89	78	70	87	89	1097
	H29	93	75	89	98	77	88	86	80	91	62	73	84	996
	H30	94	71	71	81	101	85	140	85	87	75	77	95	1062

1-(2)グラフ 月別申立件数

① 全センター合計

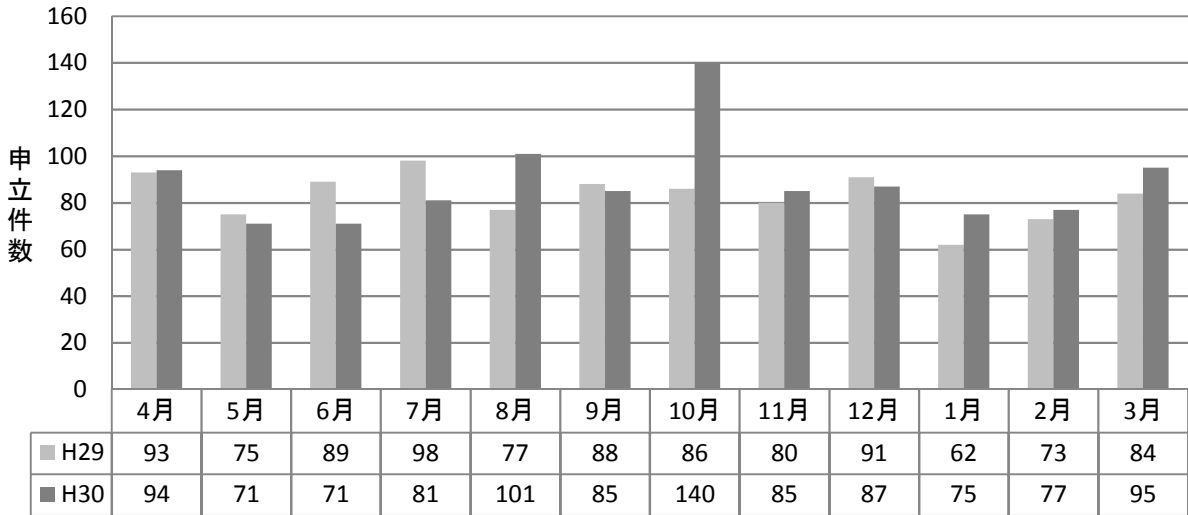

② センター別

第二東京

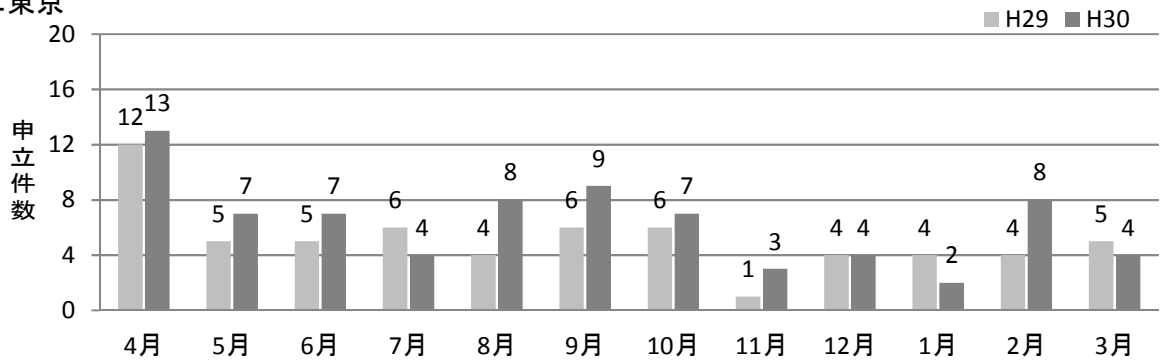

大阪(公益社団法人民間総合調停センター)

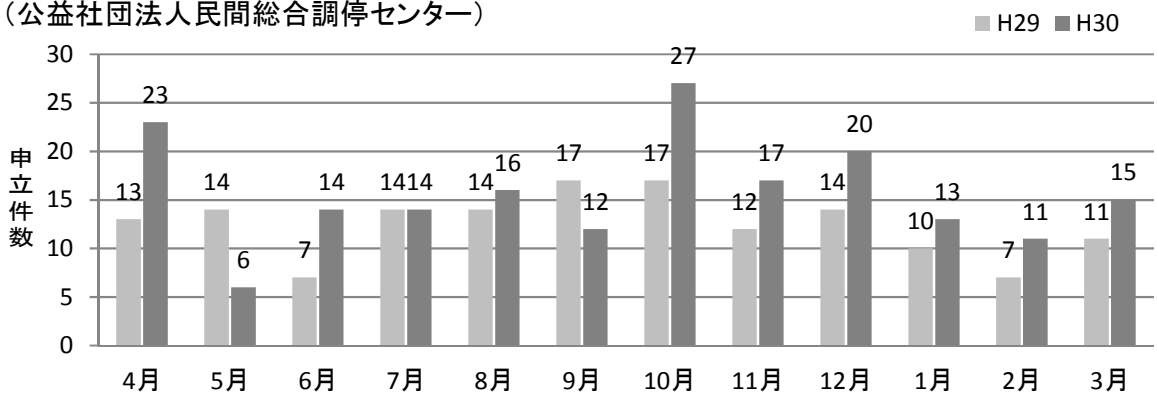

新潟県

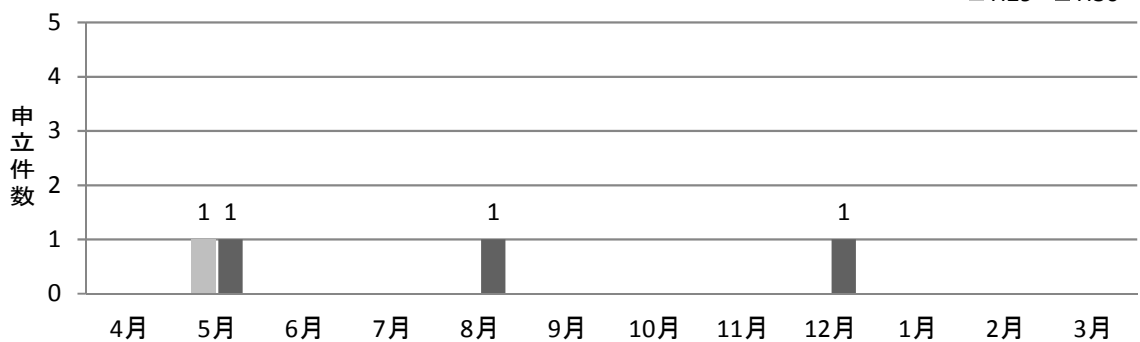

1-(2)グラフ 月別申立件数

東京

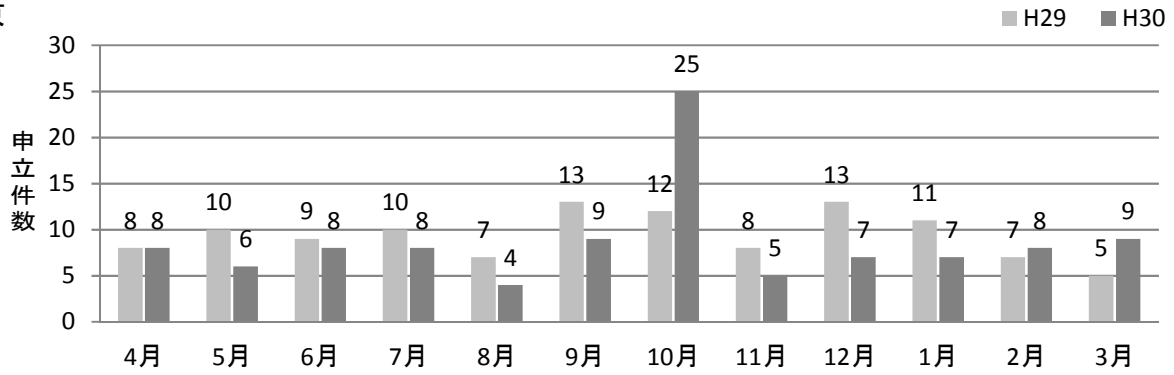

広島

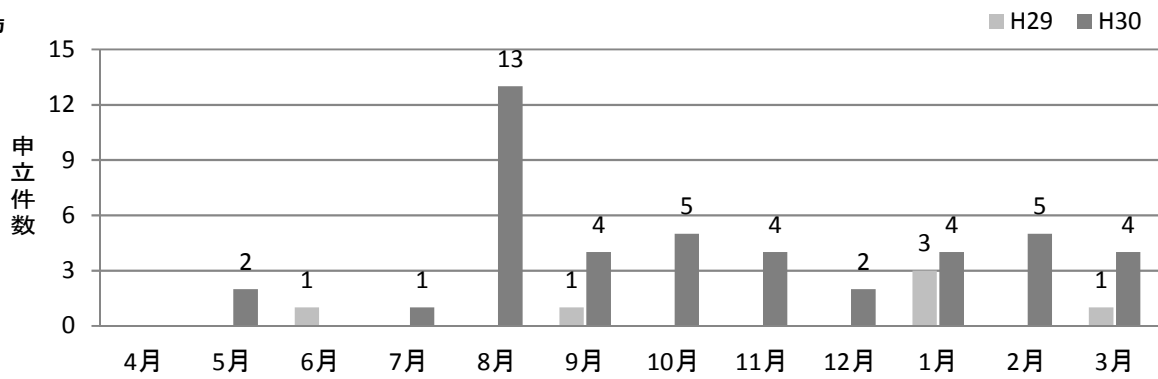

神奈川県

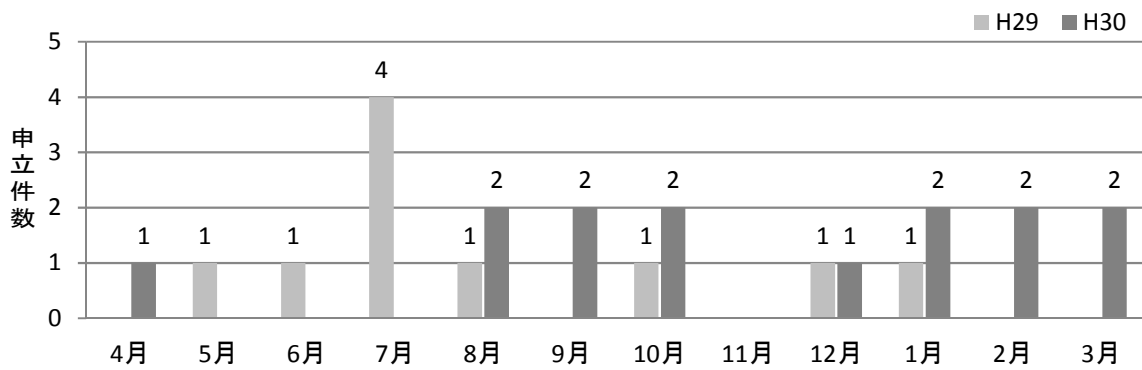

第一東京

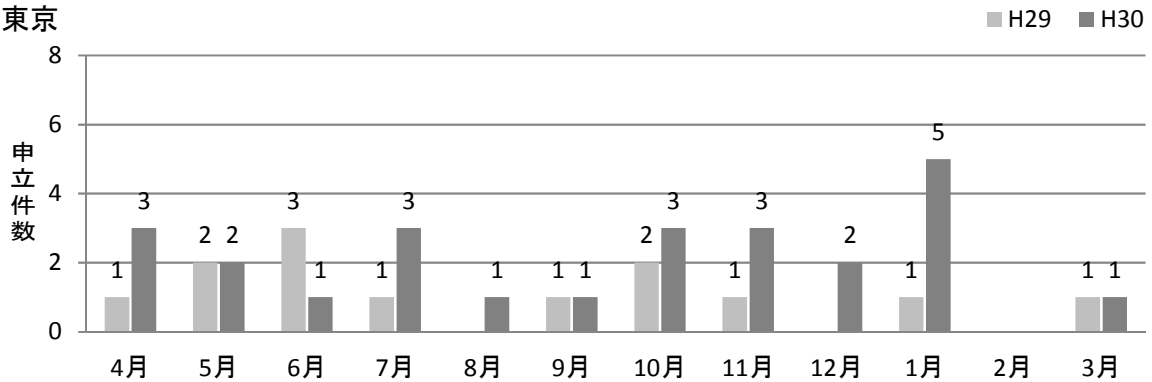

1-(2)グラフ 月別申立件数

埼玉

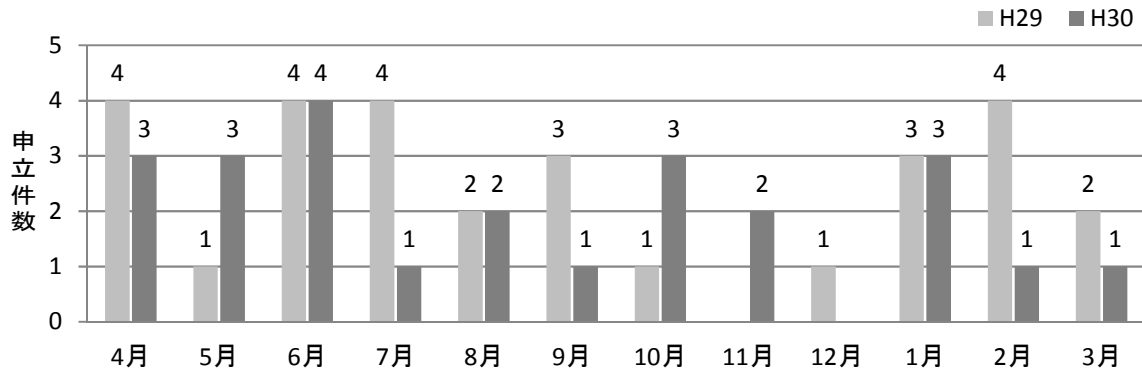

岡山

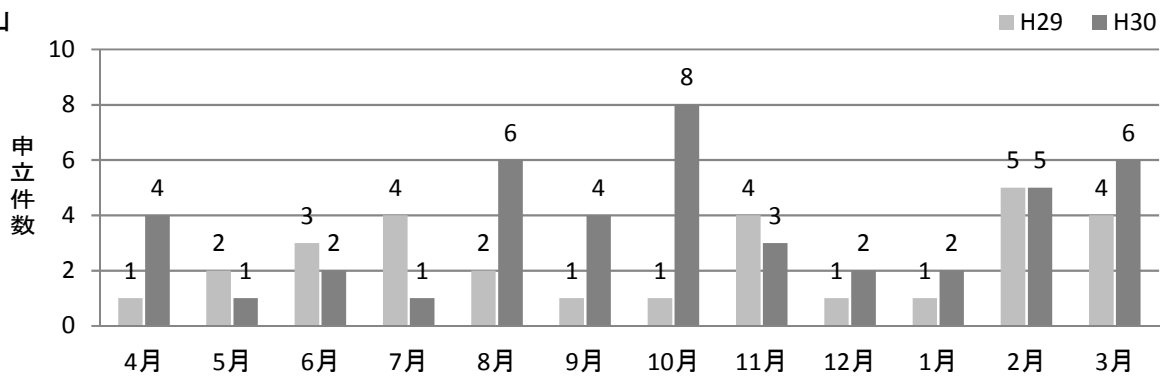

愛知県

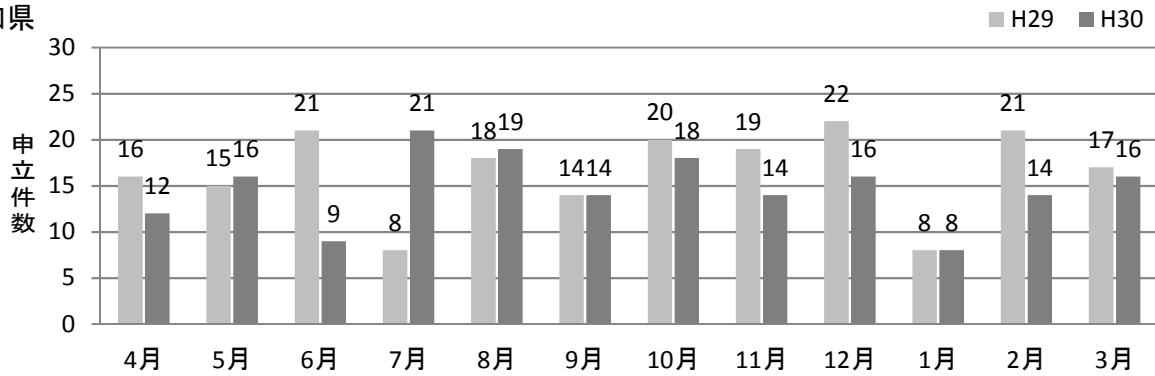

西三河

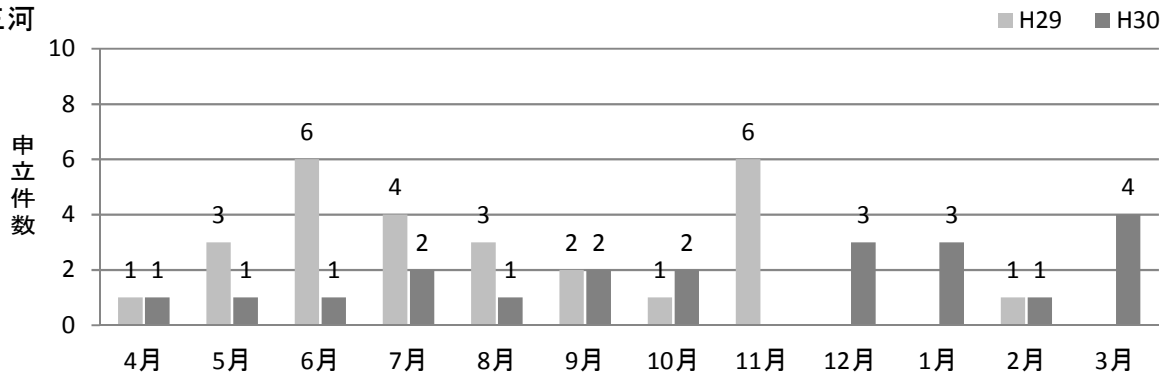

1-(2)グラフ 月別申立件数

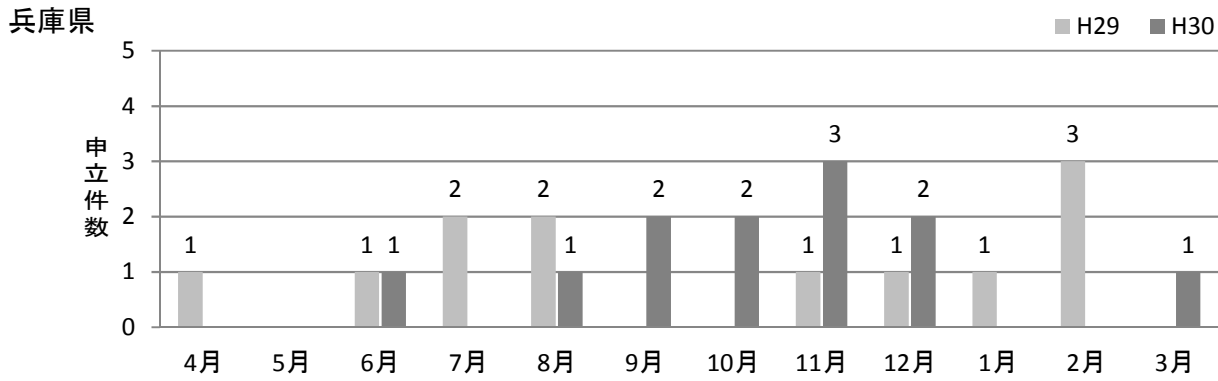
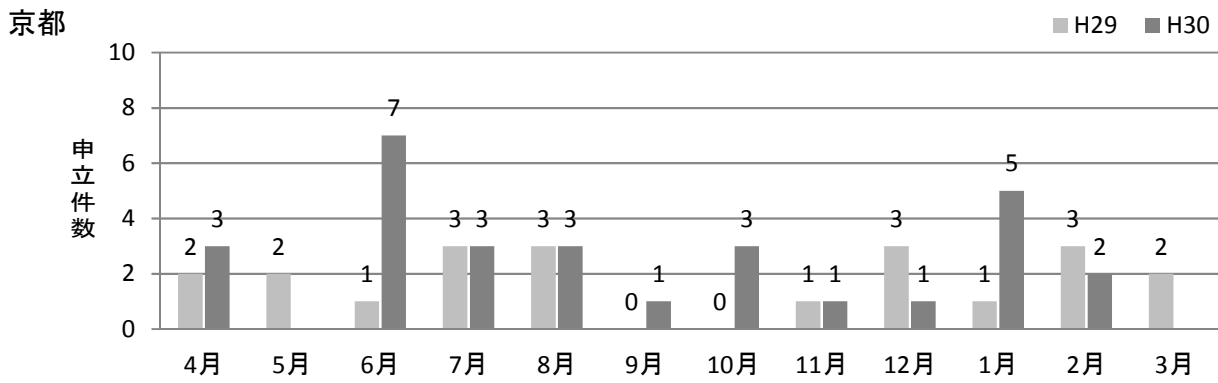
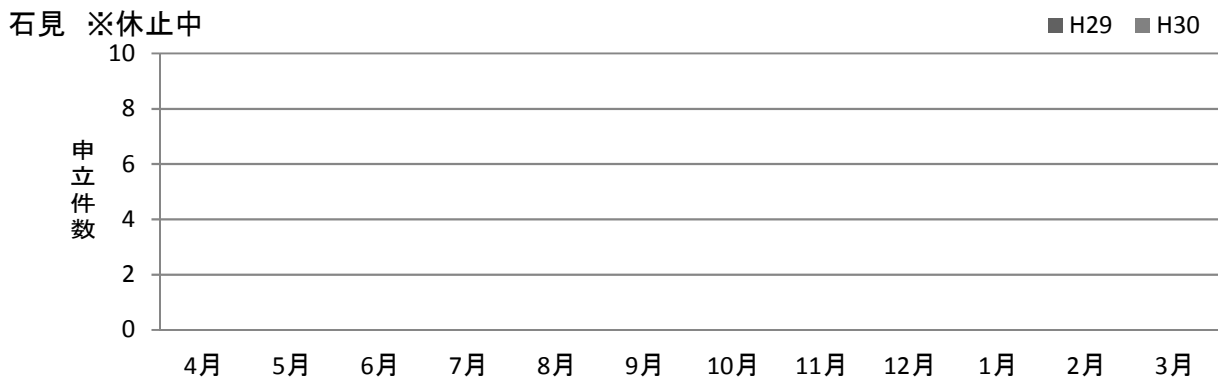
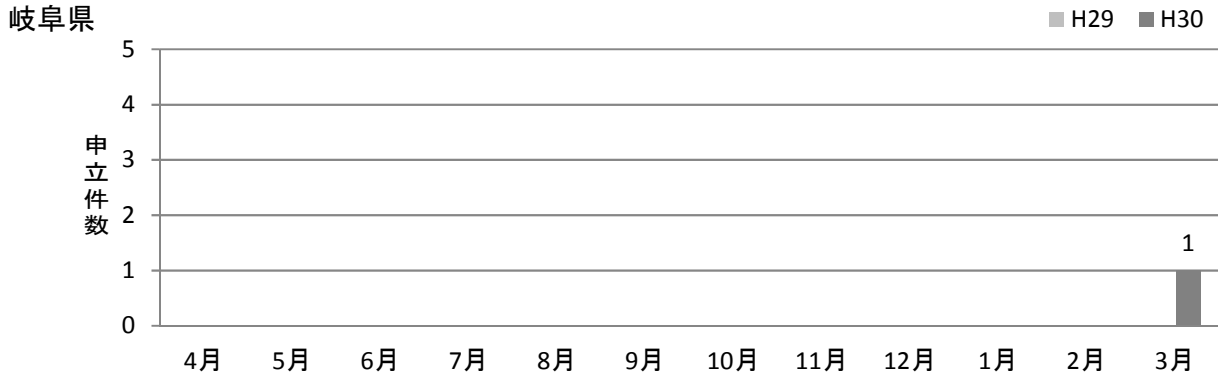

1-(2)グラフ 月別申立件数

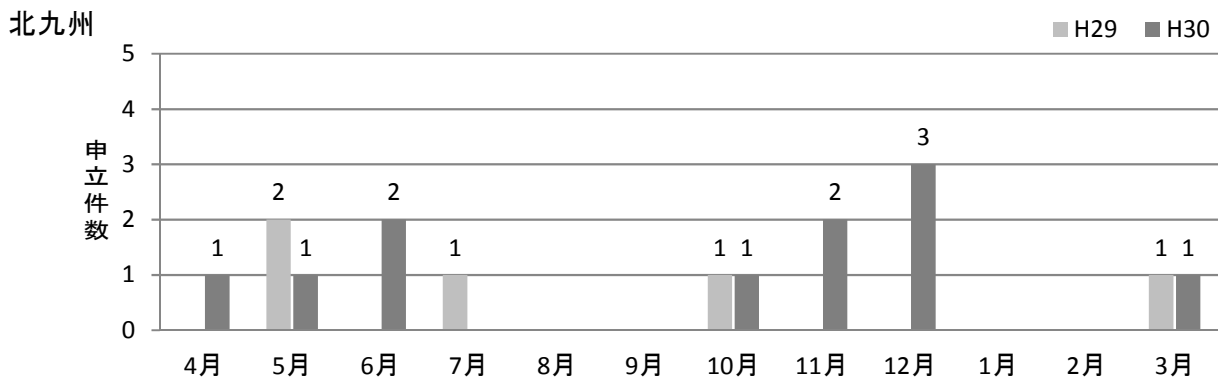
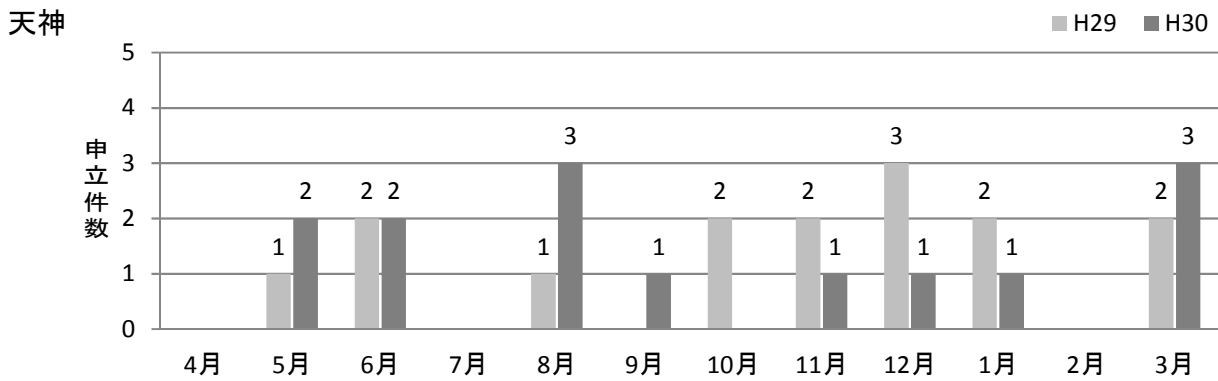
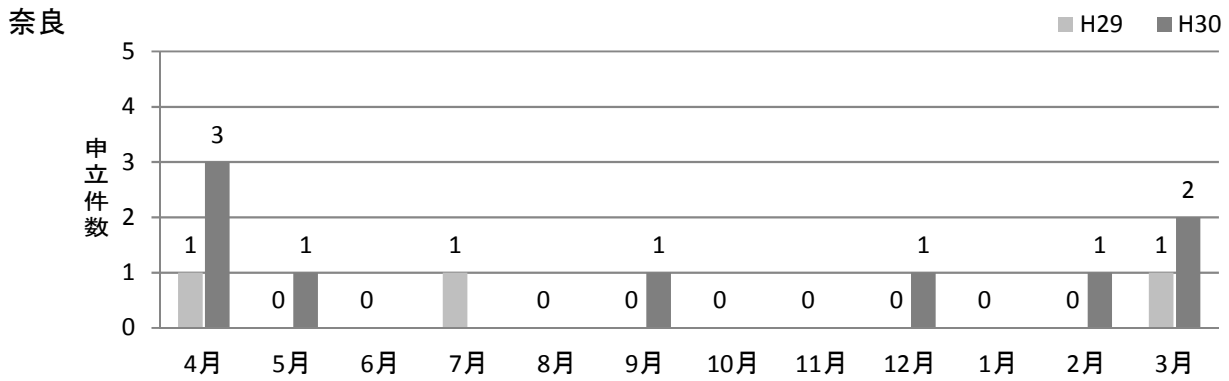
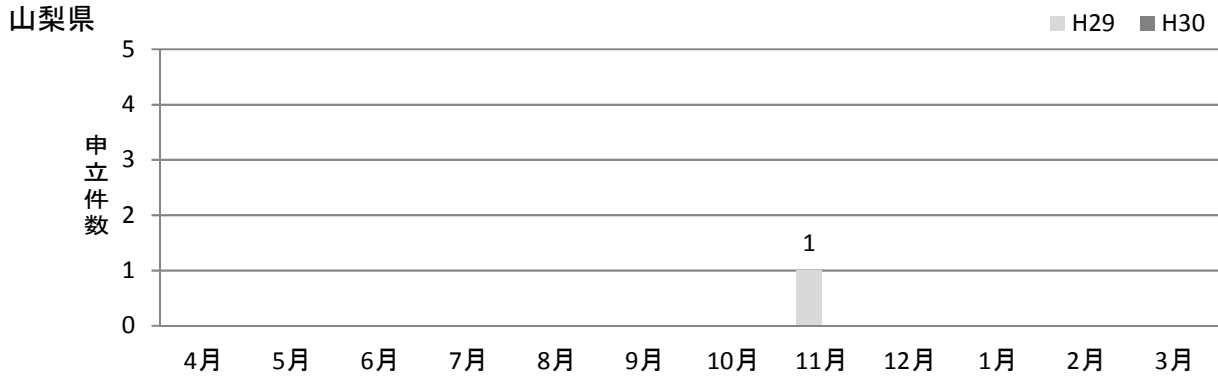

1-(2)グラフ 月別申立件数

札幌

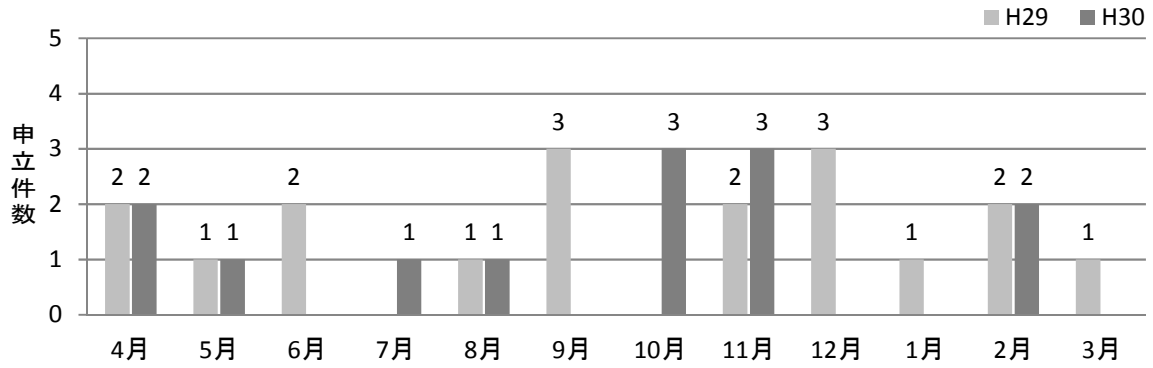

仙台

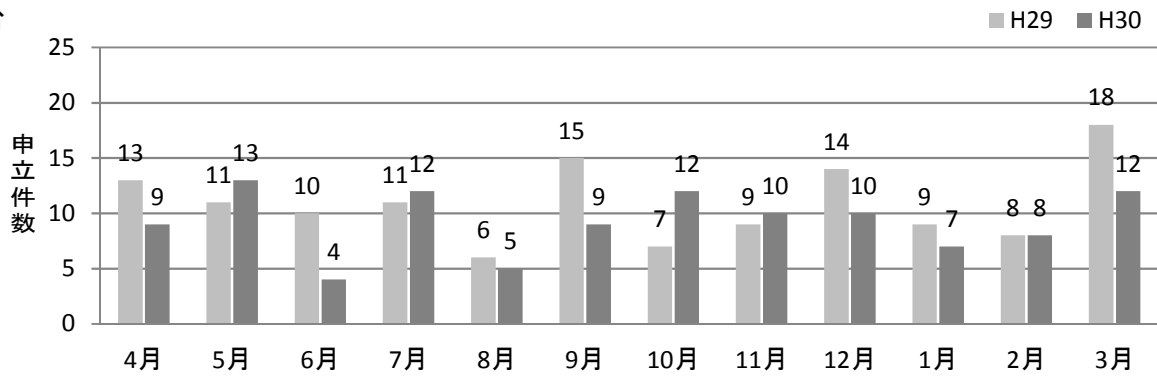

久留米

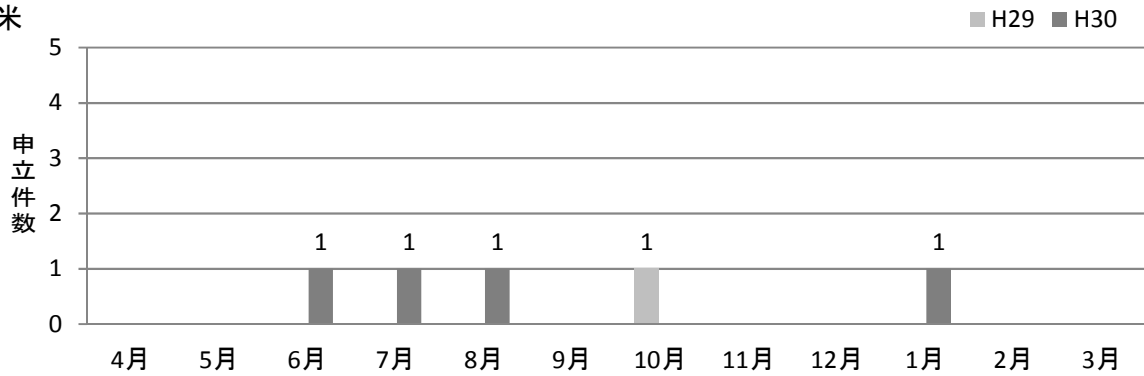

愛媛

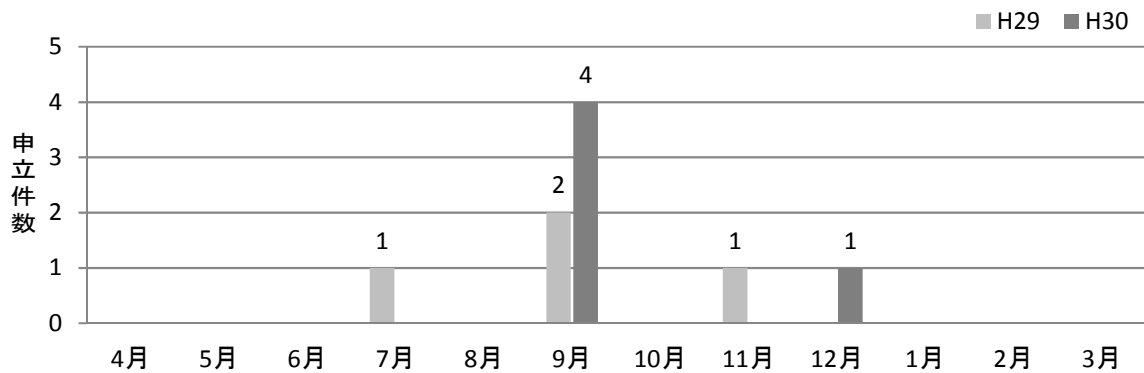

1-(2)グラフ 月別申立件数

山形県

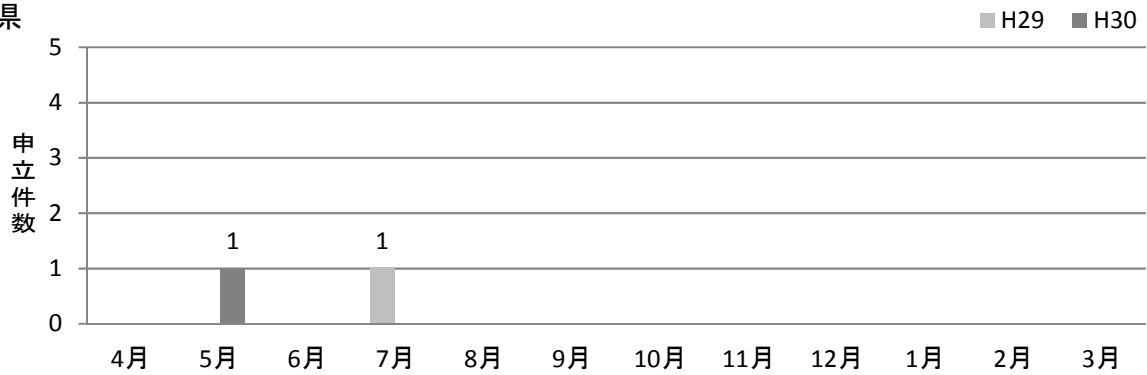

静岡県

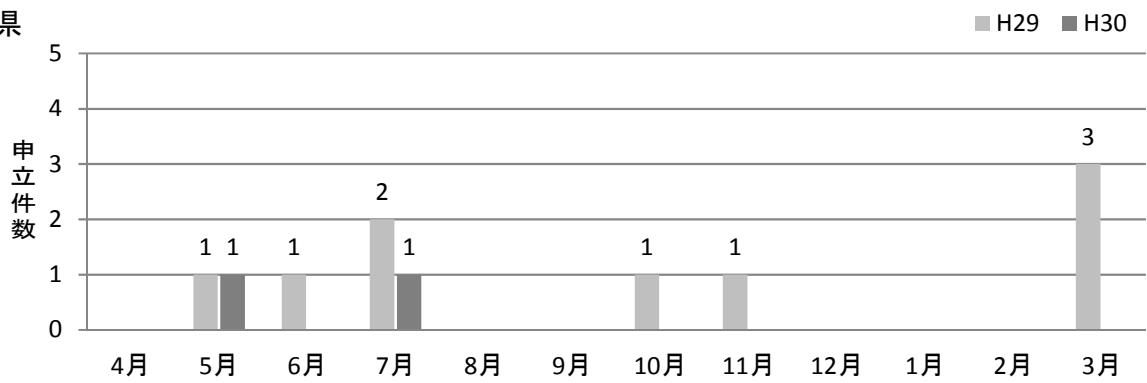

鹿児島県

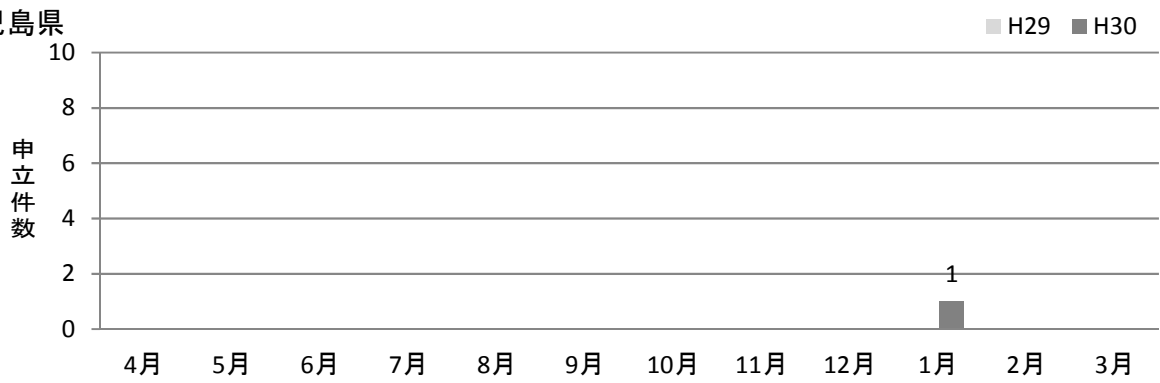

福島県

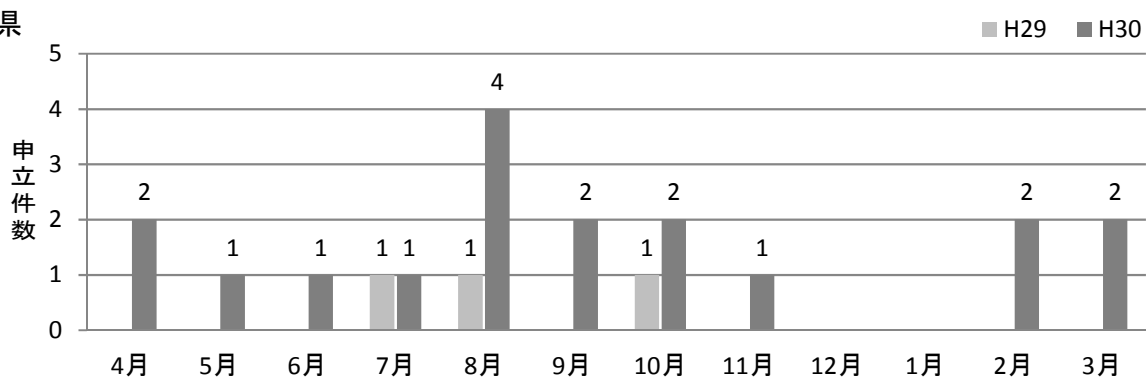

1-(2)グラフ 月別申立件数

富山県

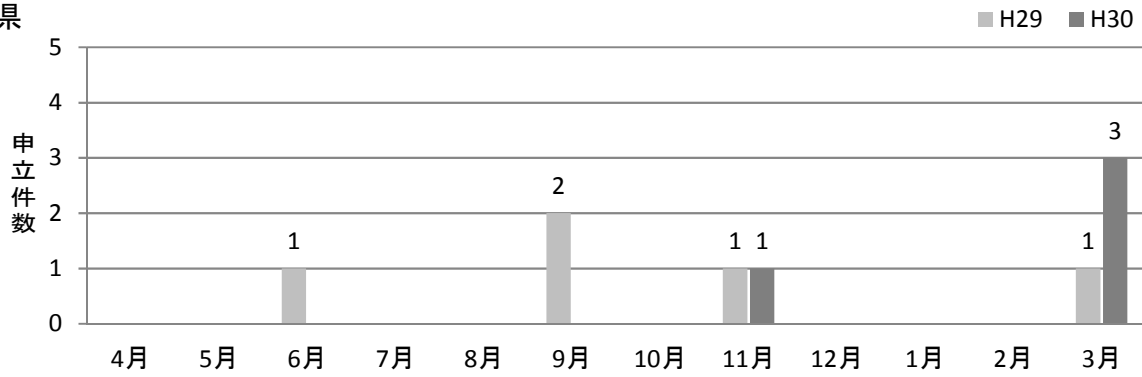

熊本県

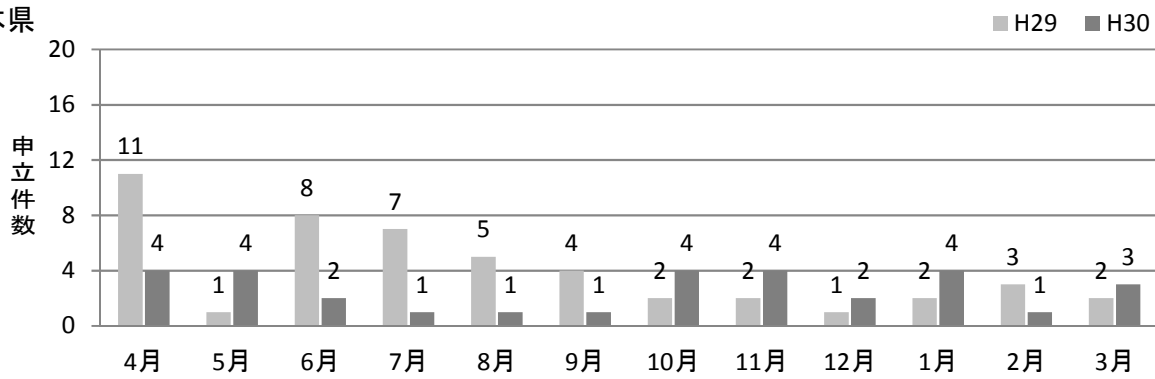

金沢

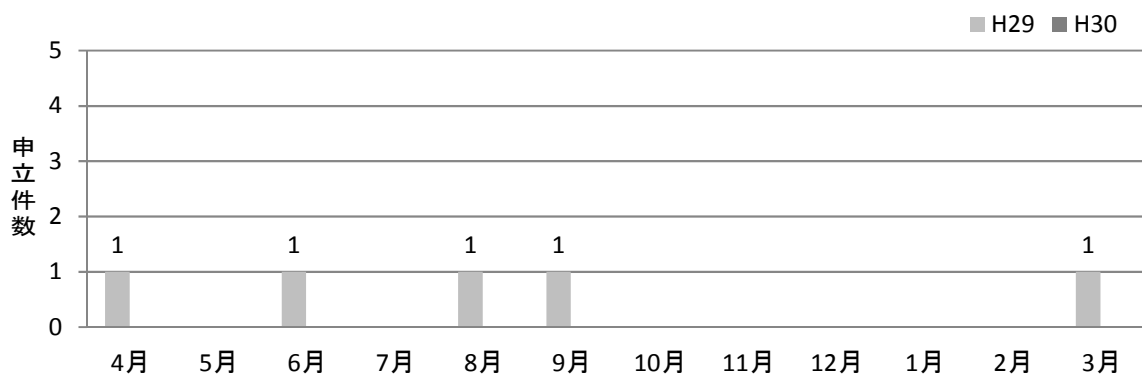

滋賀

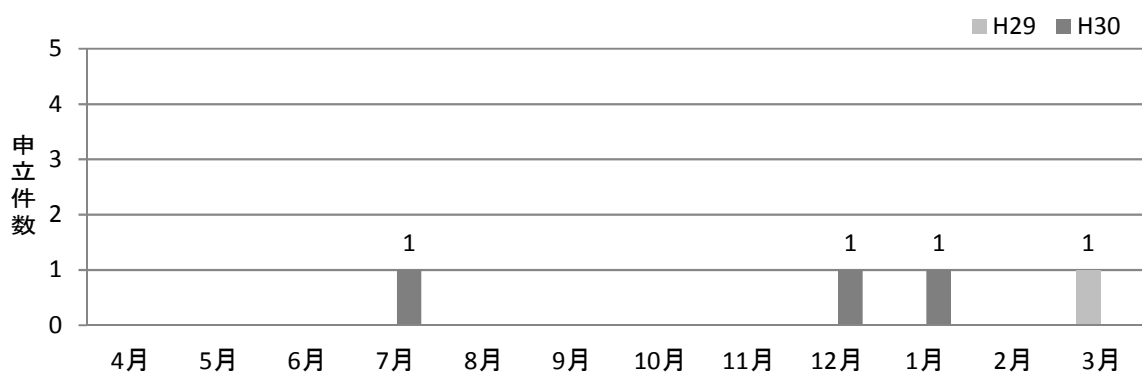

1-(2)グラフ 月別申立件数

山口県

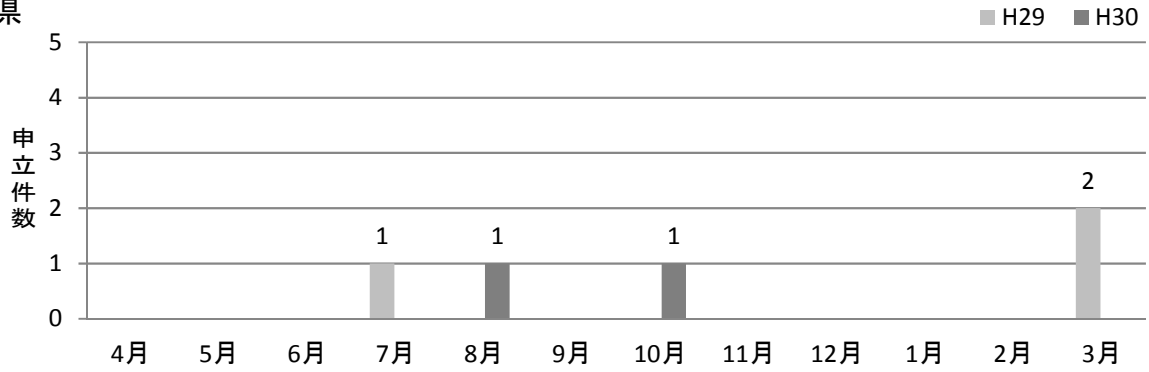

沖縄

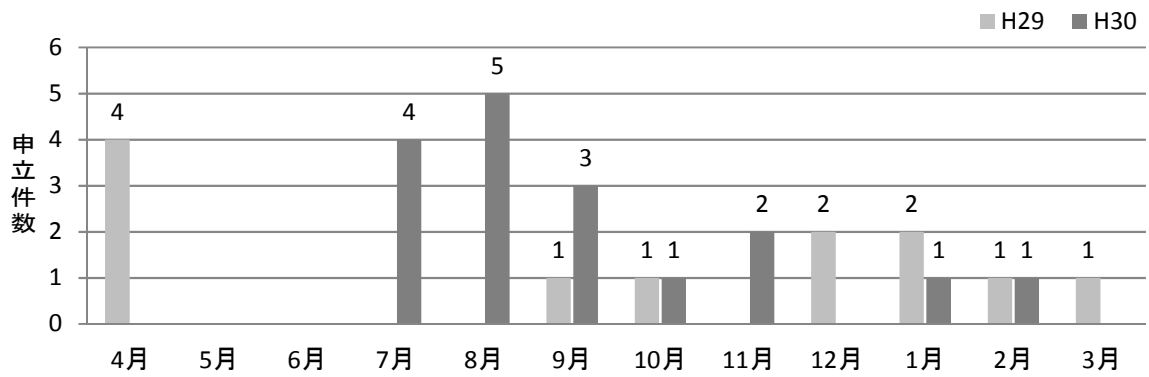

群馬

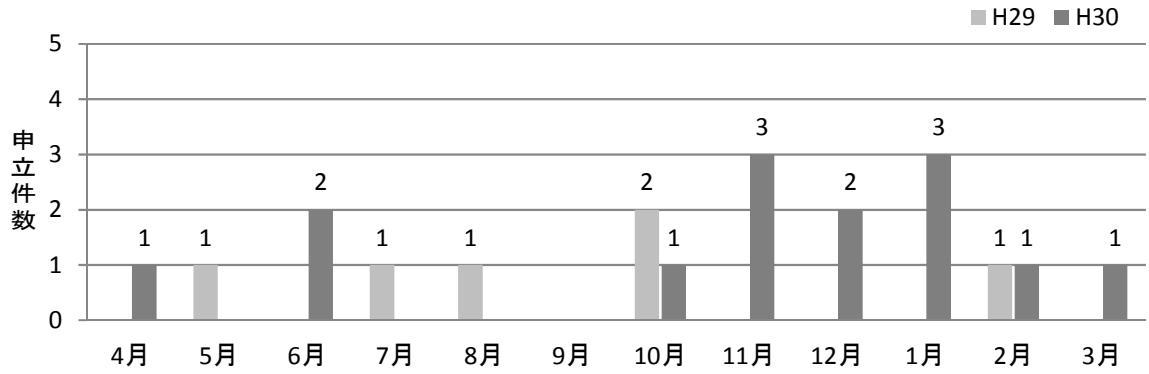

和歌山

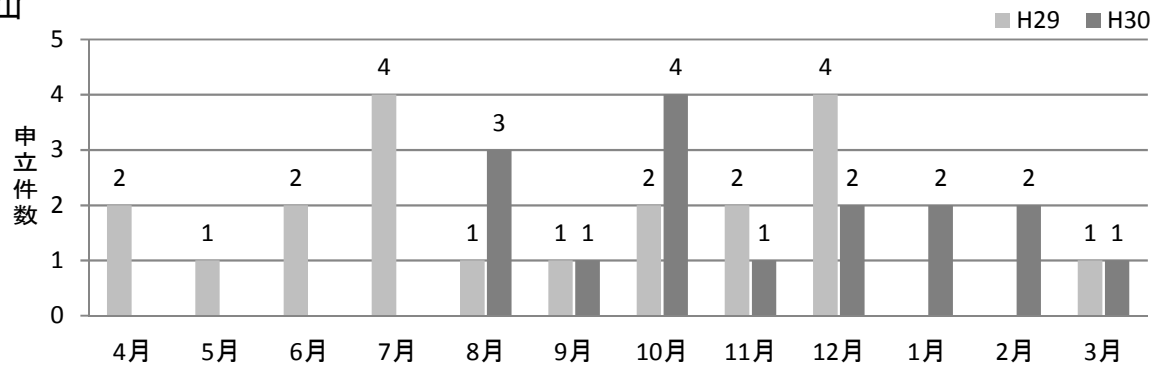

1-(2)グラフ 月別申立件数

栃木県

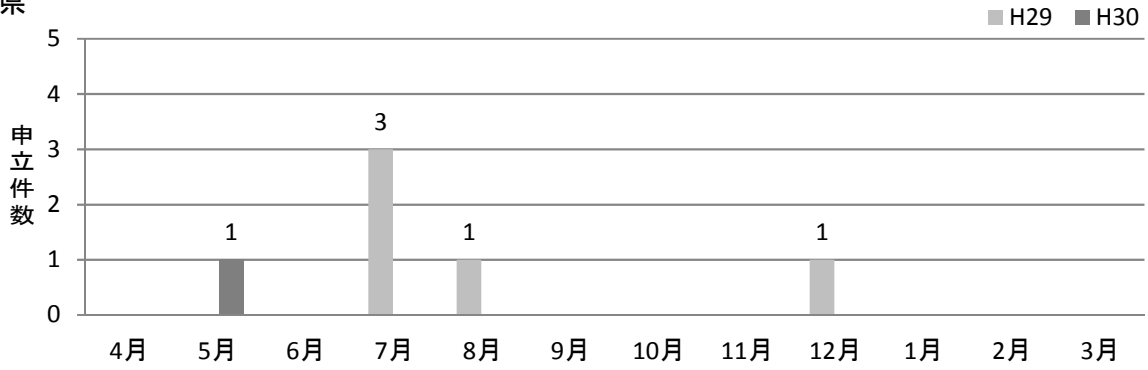

長野県

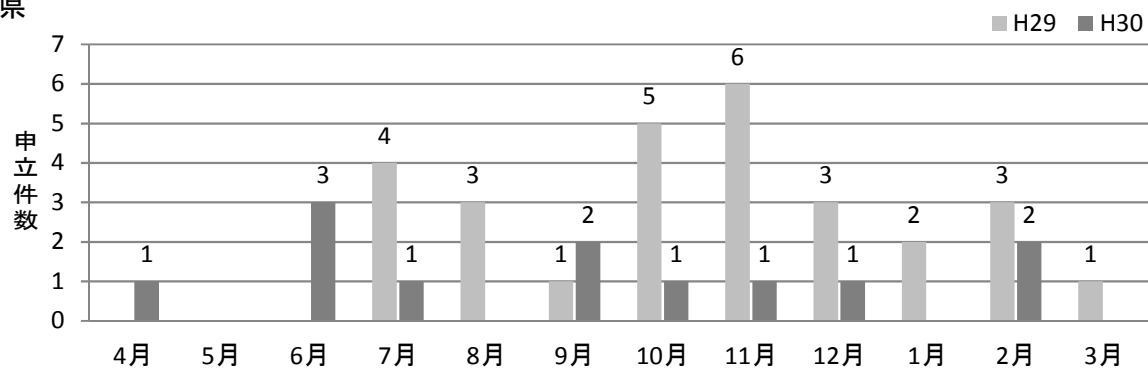

岩手

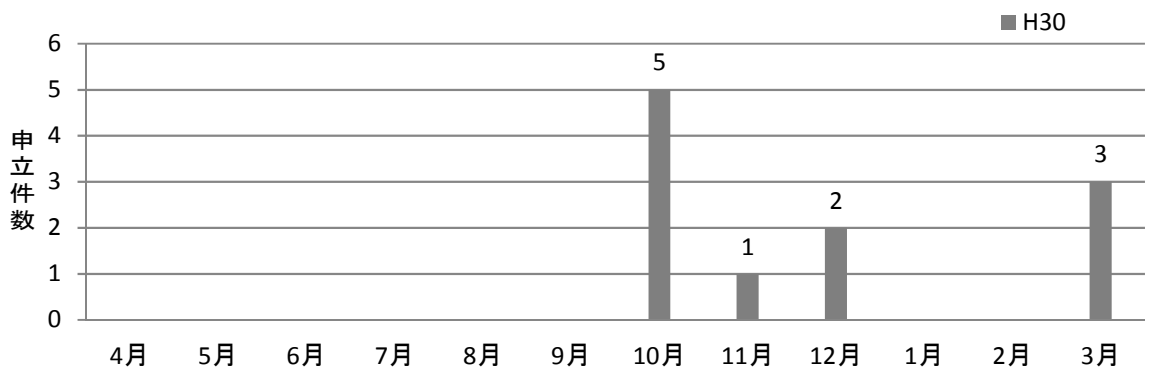

2-(1)表 申立事件の終了状況一覧

1 申立(新受事件)	第二 東京	大阪・ 民	新潟 県	東京	広島	神奈 川県	第一 東京	埼玉	岡山	愛知 県	西三 河	岐阜 県	石見	京都	兵庫 県	山梨 県
申立件数	76	188	3	104	44	14	25	24	44	177	21	1	0	29	12	0
①不受理	0	0	0	0	0	0	0	0	0	2	0	0	0	0	0	0
②受 理	76	188	3	104	44	14	25	24	44	175	21	1	0	29	12	0

2 受理事件(新受事件)	第二 東京	大阪・ 民	新潟 県	東京	広島	神奈 川県	第一 東京	埼玉	岡山	愛知 県	西三 河	岐阜 県	石見	京都	兵庫 県	山梨 県
(1)話し合いのテーブルにつかなかったケース																
①不応諾・応諾前の取下	16	82	1	12	19	2	7	9	7	14	0	0	0	10	2	0
②打切り・終了	4	0	1	0	0	1	0	0	0	18	2	0	0	0	0	0
不応諾件数合計	20	82	2	12	19	3	7	9	7	32	2	0	0	10	2	0
(2)回答待ち	8	16	0	0	3	1	1	1	9	25	5	1	0	0	0	0
(3)話し合いのテーブルについたケース																
①応諾後の取下・離脱	6	12	0	7	3	1	1	0	4	6	0	0	0	1	0	0
②不成立／あっせん人・仲裁人による終了	5	17	0	15	6	5	4	5	9	30	4	0	0	6	3	0
③進行中	19	25	0	48	5	1	7	1	5	43	4	0	0	4	3	0
④解決	18	36	1	22	8	3	5	8	10	39	6	0	0	8	4	0
応諾件数合計	48	90	1	92	22	10	17	14	28	118	14	0	0	19	10	0

3 応諾率(新受事件)	第二 東京	大阪・ 民	新潟 県	東京	広島	神奈 川県	第一 東京	埼玉	岡山	愛知 県	西三 河	岐阜 県	石見	京都	兵庫 県	山梨 県
	70.6%	52.3%	33.3%	88.5%	53.7%	76.9%	70.8%	60.9%	80.0%	78.7%	87.5%	0.0%	0.0%	65.5%	83.3%	0.0%

4 解決事件(旧受事件及び新受事件)	第二 東京	大阪・ 民	新潟 県	東京	広島	神奈 川県	第一 東京	埼玉	岡山	愛知 県	西三 河	岐阜 県	石見	京都	兵庫 県	山梨 県
①旧受事件	12	14	0	26	2	2	1	2	5	47	5	0	0	3	1	0
②新受事件	18	36	1	22	8	3	5	8	10	39	6	0	0	8	4	0
解決事件合計	30	50	1	48	10	5	6	10	15	86	11	0	0	11	5	0

5 解決形式(旧受事件及び新受事件)	第二 東京	大阪・ 民	新潟 県	東京	広島	神奈 川県	第一 東京	埼玉	岡山	愛知 県	西三 河	岐阜 県	石見	京都	兵庫 県	山梨 県
①和解	30 100.0%	48 96.0%	1 100.0%	47 97.9%	10 100.0%	4 80.0%	6 100.0%	10 100.0%	15 100.0%	84 97.7%	11 100.0%	0 0.0%	0 0.0%	11 100.0%	5 100.0%	0 0.0%
②和解→仲裁判断	0 0.0%	2 4.0%	0 0.0%	1 2.1%	0 0.0%	0 0.0%	0 0.0%	0 0.0%	0 0.0%	2 2.3%	0 0.0%	0 0.0%	0 0.0%	0 0.0%	0 0.0%	0 0.0%
③仲裁判断	0 0.0%	0 0.0%	0 0.0%	0 0.0%	0 0.0%	1 20.0%	0 0.0%	0 0.0%	0 0.0%	0 0.0%	0 0.0%	0 0.0%	0 0.0%	0 0.0%	0 0.0%	0 0.0%

6 解決率(新受事件)	第二 東京	大阪・ 民	新潟 県	東京	広島	神奈 川県	第一 東京	埼玉	岡山	愛知 県	西三 河	岐阜 県	石見	京都	兵庫 県	山梨 県
①受理事件対比解決率 ※1	36.7%	24.5%	33.3%	39.3%	22.2%	25.0%	29.4%	36.4%	33.3%	36.4%	50.0%	0.0%	0.0%	32.0%	44.4%	0.0%
②応諾事件対比解決率	62.1%	55.4%	100.0%	50.0%	47.1%	33.3%	50.0%	61.5%	43.5%	52.0%	60.0%	0.0%	0.0%	53.3%	57.1%	0.0%

※1 申立受理件数から回答待ち件数及び進行中件数を減じた数で除したもの(2015年度までは、「回答待ち件数」のみを減じていたが、2016年度以降「進行中件数」も減じた。)

奈良	天神	北九州	札幌	仙台	久留米	愛媛	山形県	静岡県	鹿児島県	福島県	富山県	熊本県	金沢	滋賀	山口県	沖縄	群馬	和歌山	栃木県	長野県	岩手	合計
9	14	11	13	111	4	5	1	2	1	18	4	31	0	3	2	17	14	16	1	12	11	1062
0	0	0	0	0	0	0	0	0	0	1	0	0	0	0	0	0	0	0	0	0	0	3
9	14	11	13	111	4	5	1	2	1	17	4	31	0	3	2	17	14	16	1	12	11	1059

奈良	天神	北九州	札幌	仙台	久留米	愛媛	山形県	静岡県	鹿児島県	福島県	富山県	熊本県	金沢	滋賀	山口県	沖縄	群馬	和歌山	栃木県	長野県	岩手	合計
1	3	2	3	31	2	3	0	0	0	3	0	11	0	1	1	5	1	1	1	3	1	254
0	1	0	0	0	0	1	0	0	0	0	0	0	0	0	0	0	0	0	0	0	0	28
1	4	2	3	31	2	4	0	0	0	3	0	11	0	1	1	5	1	1	1	3	1	282
2	3	0	0	16	0	0	0	0	0	1	0	4	0	0	0	0	0	1	0	0	1	98
2	0	0	0	0	0	0	0	0	0	0	1	0	0	0	0	0	2	1	0	0	0	47
2	3	1	4	14	0	0	1	2	1	5	1	7	0	1	0	4	0	2	0	1	3	161
0	1	6	2	22	1	0	0	0	0	4	1	6	0	0	0	1	6	8	0	3	3	229
2	3	2	4	28	1	1	0	0	0	4	1	3	0	1	1	7	5	3	0	5	3	242
6	7	9	10	64	2	1	1	2	1	13	4	16	0	2	1	12	13	14	0	9	9	679

奈良	天神	北九州	札幌	仙台	久留米	愛媛	山形県	静岡県	鹿児島県	福島県	富山県	熊本県	金沢	滋賀	山口県	沖縄	群馬	和歌山	栃木県	長野県	岩手	合計
85.7%	63.6%	81.8%	76.9%	67.4%	50.0%	20.0%	100.0%	100.0%	100.0%	81.3%	100.0%	59.3%	0.0%	66.7%	50.0%	70.6%	92.9%	93.3%	0.0%	75.0%	90.0%	70.7%

奈良	天神	北九州	札幌	仙台	久留米	愛媛	山形県	静岡県	鹿児島県	福島県	富山県	熊本県	金沢	滋賀	山口県	沖縄	群馬	和歌山	栃木県	長野県	岩手	合計
1	2	0	2	24	0	0	0	2	0	1	1	2	0	0	2	0	1	3	0	2	0	163
2	3	2	4	28	1	1	0	0	0	4	1	3	0	1	1	7	5	3	0	5	3	242
3	5	2	6	52	1	1	0	2	0	5	2	5	0	1	3	7	6	6	0	7	3	405

奈良	天神	北九州	札幌	仙台	久留米	愛媛	山形県	静岡県	鹿児島県	福島県	富山県	熊本県	金沢	滋賀	山口県	沖縄	群馬	和歌山	栃木県	長野県	岩手	合計
3	5	2	6	52	1	1	0	2	0	5	2	5	0	1	3	7	6	6	0	7	3	399
100.0%	100.0%	100.0%	100.0%	100.0%	100.0%	100.0%	0.0%	100.0%	0.0%	100.0%	100.0%	100.0%	0.0%	100.0%	100.0%	100.0%	100.0%	100.0%	0.0%	100.0%	100.0%	98.5%
0	0	0	0	0	0	0	0	0	0	0	0	0	0	0	0	0	0	0	0	0	0	5
0.0%	0.0%	0.0%	0.0%	0.0%	0.0%	0.0%	0.0%	0.0%	0.0%	0.0%	0.0%	0.0%	0.0%	0.0%	0.0%	0.0%	0.0%	0.0%	0.0%	0.0%	0.0%	1.2%
0	0	0	0	0	0	0	0	0	0	0	0	0	0	0	0	0	0	0	0	0	0	1
0.0%	0.0%	0.0%	0.0%	0.0%	0.0%	0.0%	0.0%	0.0%	0.0%	0.0%	0.0%	0.0%	0.0%	0.0%	0.0%	0.0%	0.0%	0.0%	0.0%	0.0%	0.0%	0.2%

奈良	天神	北九州	札幌	仙台	久留米	愛媛	山形県	静岡県	鹿児島県	福島県	富山県	熊本県	金沢	滋賀	山口県	沖縄	群馬	和歌山	栃木県	長野県	岩手	合計
28.6%	30.0%	40.0%	36.4%	38.4%	33.3%	20.0%	0.0%	0.0%	0.0%	33.3%	33.3%	14.3%	0.0%	33.3%	50.0%	43.8%	62.5%	42.9%	0.0%	55.6%	42.9%	33.1%
33.3%	50.0%	66.7%	50.0%	66.7%	100.0%	100.0%	0.0%	0.0%	0.0%	44.4%	33.3%	30.0%	0.0%	50.0%	100.0%	63.6%	71.4%	50.0%	0.0%	83.3%	50.0%	53.8%

2-(2) 申立から終了までの事件の流れ

あっせん・仲裁事件が申し立てられてから、終了するまでの流れは、以下のフローチャートに書いたとおりです。個々の項目の説明は、後記のとおりです。

【フローチャート】

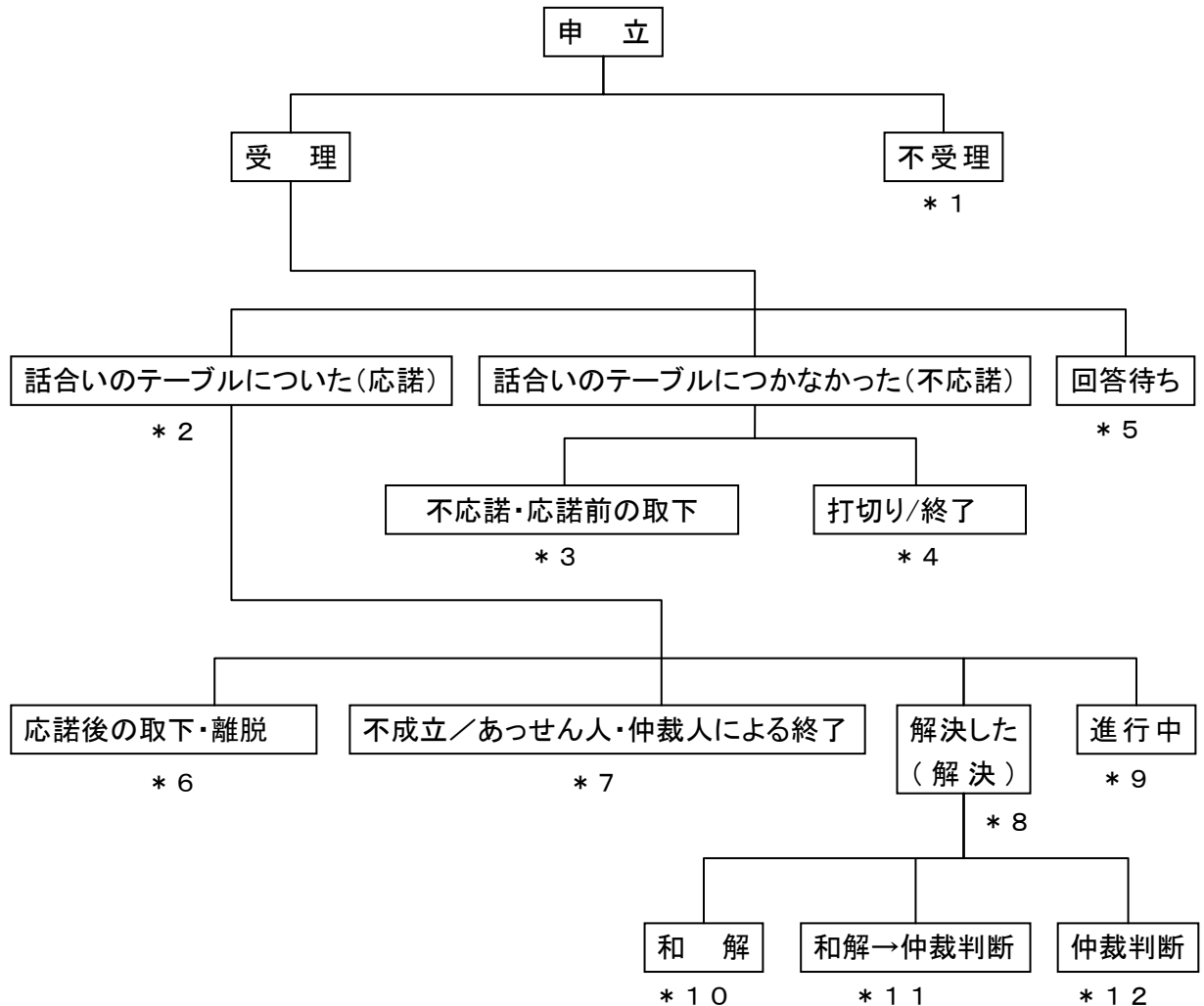

2-(3) フローチャートの用語の説明

()は、2-(1)表 申立事件の終了状況一覧の該当部分を指す。

* 1 不受理(1①)

センターのなかには、法律相談段階で審査を行い、事件として受理しないもの、申立書を受け取ったが、あっせん・仲裁不適合事案として受け付けないものがある。

* 2 応諾(2(3))

あっせん・仲裁事件として、当事者双方が話合いの席について、手続が進んだケース。

* 3 不応諾・応諾前の取下(2(1)①)

相手方が手続に応諾しないまま申立ての取下がされたケース。不応諾による取下の場合と応諾前の取下の場合が含まれる。

* 4 打ち切り/終了(2(1)②)

申立受理後相手方応諾前にセンター又はあっせん人・仲裁人予定者が手続を打ち切り、期日前に終了させたケ

ース。手続応諾前に申立人の取下以外で終了したケース。

*** 5 回答待ち(2(2))**

統計処理上、年度末において締める必要があるため、年度末において相手方からの回答が来ていないケース。

*** 6 応諾後の取下・離脱(2(3)①)**

手続の応諾はされたが、その後、申立人から申立ての取下がされ、又は相手方が離脱（応諾の取消）をしたケース。応諾後に当事者の主導で手続が終了したケース。

*** 7 不成立／あっせん人・仲裁人による終了(2(3)②)**

手続の応諾はされたが、その後、和解又は仲裁がされずに、あっせん人・仲裁人（又はセンター）が手続を打ち切り、終了させたケース。手続応諾後に和解・仲裁がされないまま当事者の取下・離脱以外で手続が終了したケース。

*** 8 解決(2(3)④, 4, 5)**

手続の応諾があり、和解又は仲裁判断により解決したケース。2-(1)表の「2 受理事件 (3)④解決」には当該年度に申し立てられ、当該年度に解決した事件（新受事件）のみ計上し、同表「4 解決事件」及び「5 解決形式」には、新受事件及び前年度以前に申し立てられ当該年度に解決した事件（旧受事件）を合わせて計上している。

*** 9 進行中(2(3)③)**

* 6と同様、年度末で区切るための処理。当然、次年度以降この数値は減少することになる。継続中としているセンターもある。

*** 10 和解(5①)**

和解で解決したケース。当事者の仲裁合意に基づいて仲裁申立があったが和解で終了したケースも含んでいる。

*** 11 和解→仲裁判断(5②)**

あっせん等により当事者間に和解が成立した後、和解の内容を仲裁判断とする合意が当事者間に成立し、これに基づき仲裁人が仲裁判断書を作成したケース。純然たる仲裁判断と区別する。仲裁判断（和解）あるいは和解的仲裁判断と表記しているものはこれに含めた。ほとんど仲裁判断の理由が書かれていない（仲裁法第38条、第39条）。

*** 12 仲裁判断(5③)**

当事者の仲裁合意に基づき仲裁人が仲裁判断をしたケース。純然たる仲裁判断。

【その他】

()は、2-(1)表 申立事件の終了状況一覧の該当部分を指す。

1 応諾率(新受事件・3)

受理事件の中で、話し合いのテーブルについての事件の割合。ただし、受理件数の中から回答待ちの件数を差し引いている。

$$\text{計算式} \quad \text{応諾件数} \div (\text{受理件数} - \text{回答待件数}) \times 100\%$$

2 受理事件対比解決率(新受事件・6)

(1) 受理事件対比解決率(6①)

受理事件の中で当該年度に解決したケースの割合。

$$\text{計算式} \quad \text{解決(新受)件数} \div (\text{受理件数} - \text{回答待件数} - \text{進行中件数}) \times 100\%$$

(2) 応諾事件対比解決率(6②)

当事者が話し合いのテーブルについてのもののうち、解決（新受）した事件の比率

$$\text{計算式} \quad \text{解決(新受)件数} \div (\text{応諾件数} - \text{進行中の件数}) \times 100\%$$

2-(4)グラフ 申立事件の終了状況

① 申立件数(センター別)

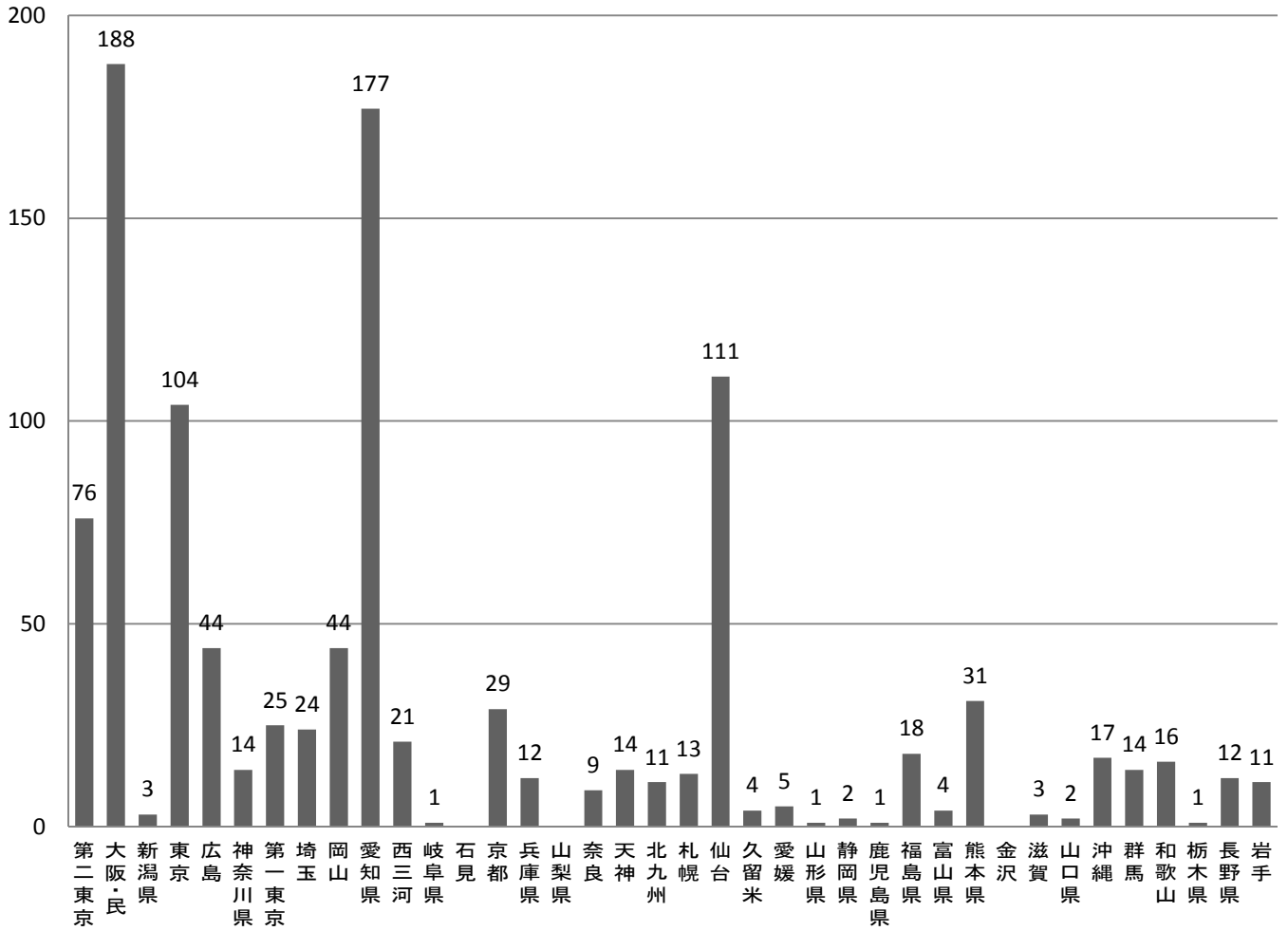

② センター別解決事件数

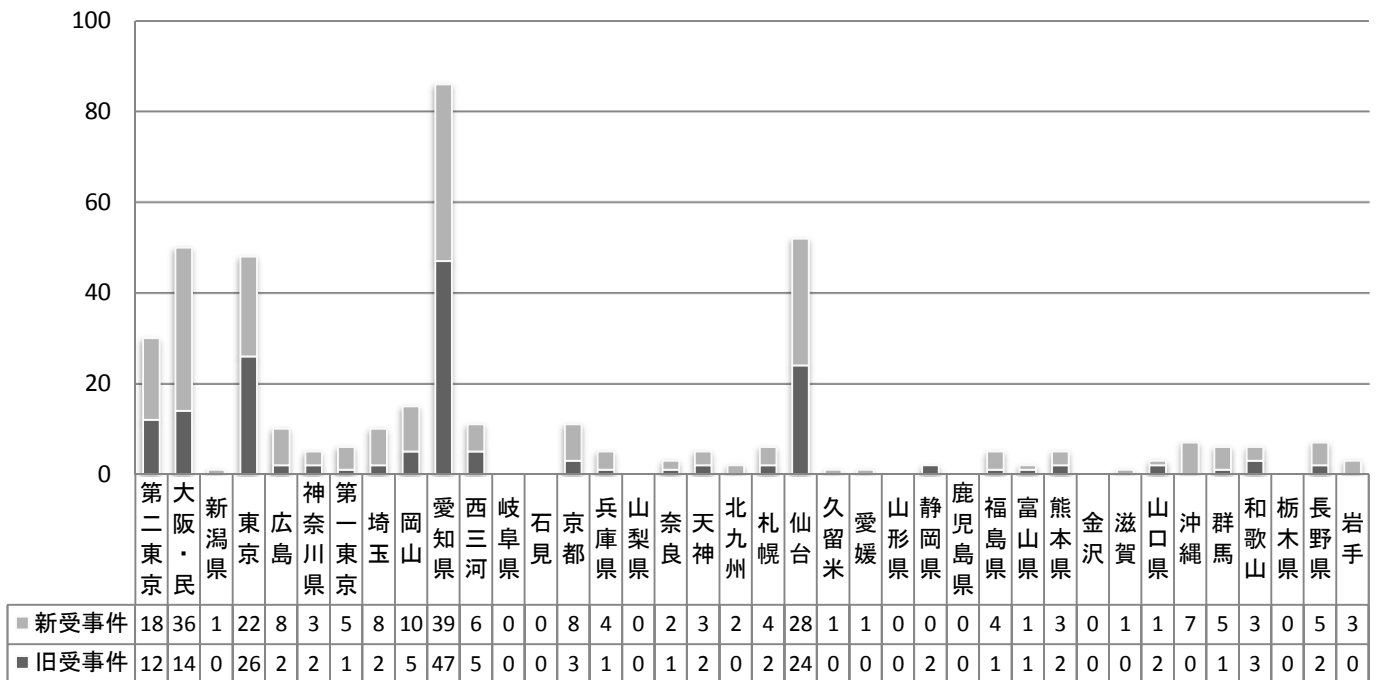

2-(4)グラフ 申立事件の終了状況

③ 応諾状況

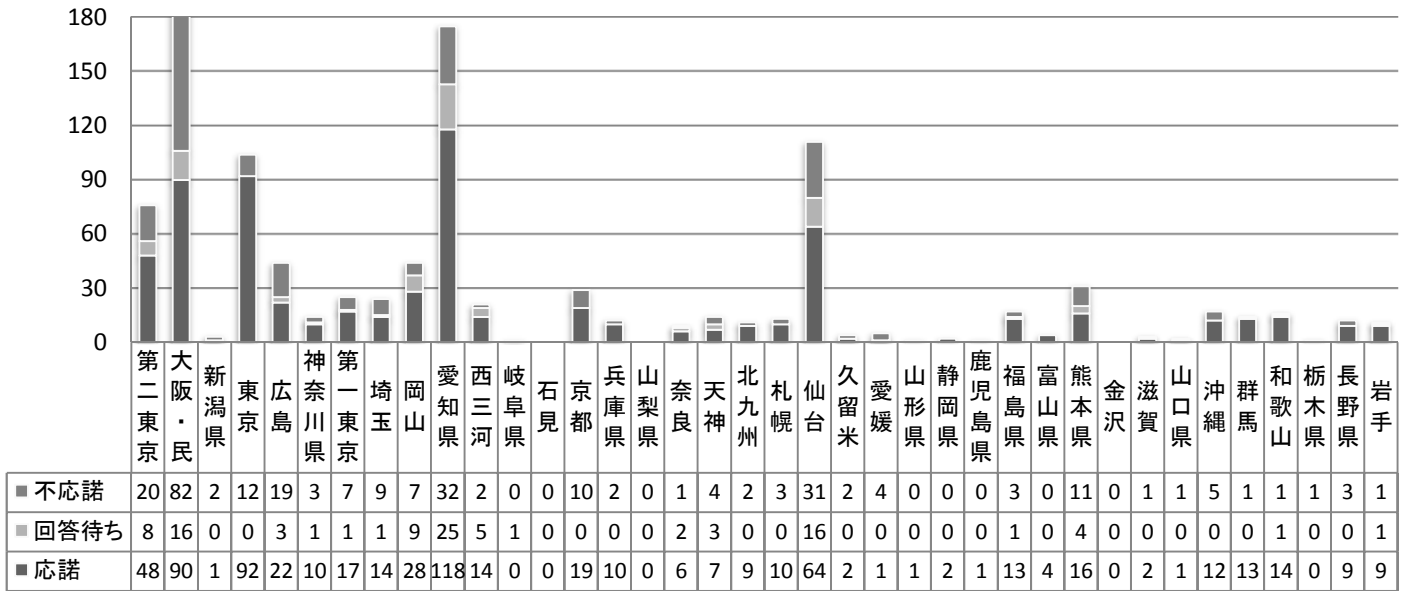

④ 不応諾事由

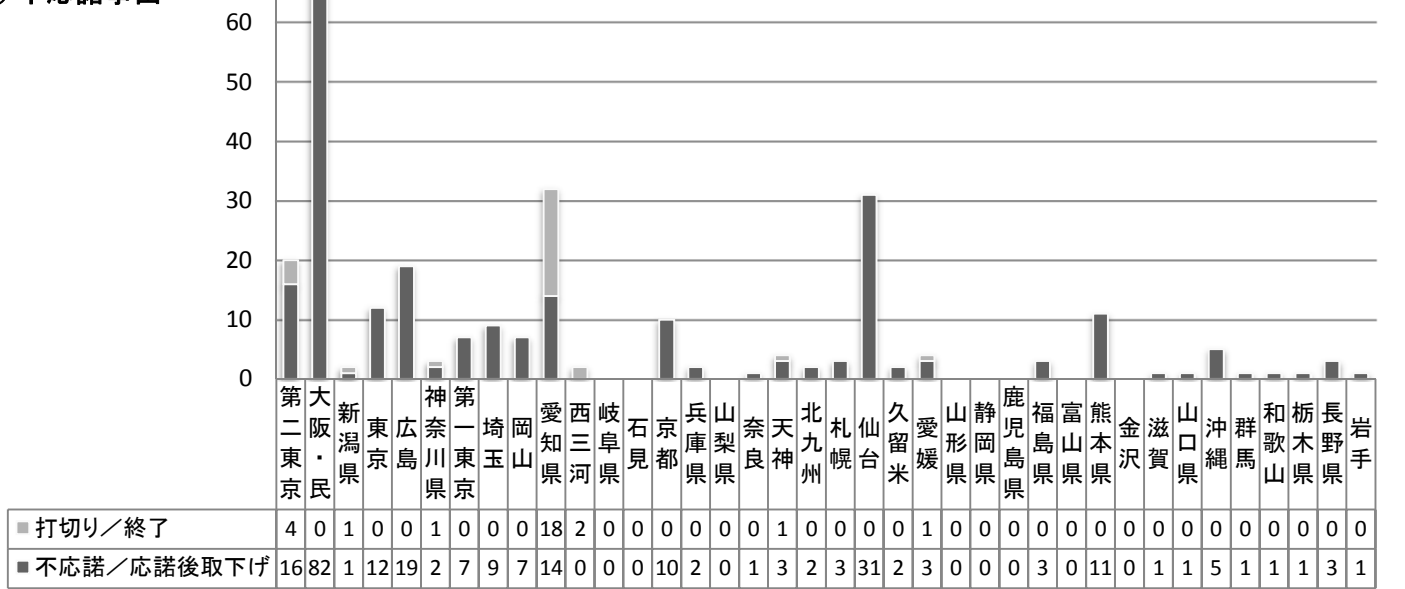

⑤ 解決事件の形式

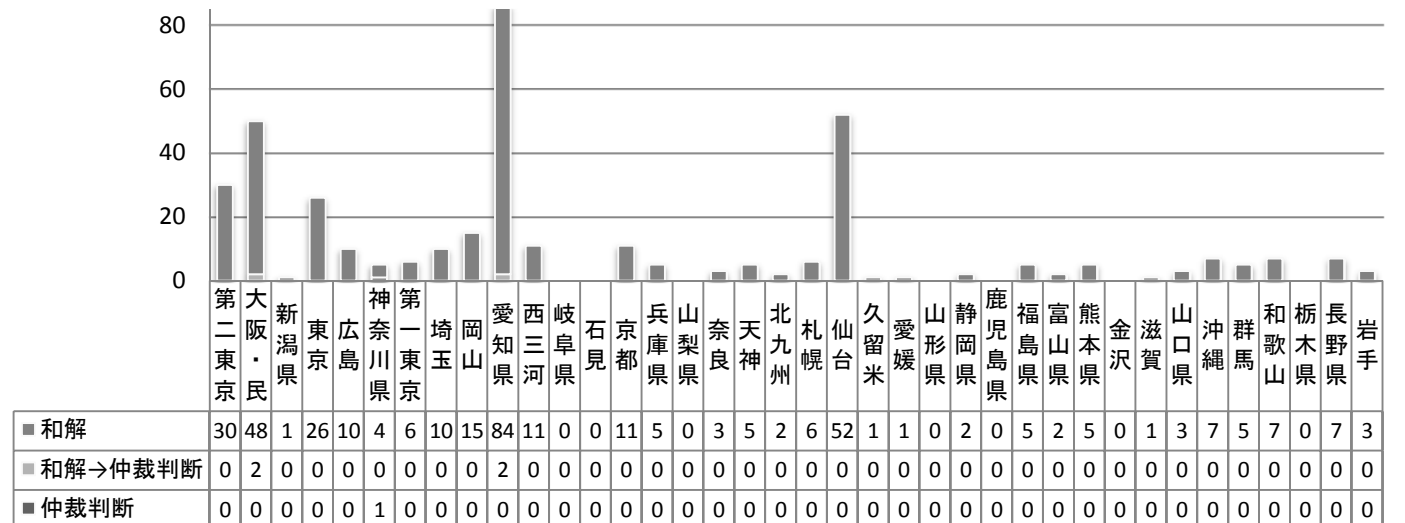

3-(1)表 紛争類型別受理事件一覧

	第二東京	大阪・民	新潟県	東京	広島	神奈川県	第一東京	埼玉	岡山	愛知県	西三河	岐阜県	石見	京都	兵庫県	山梨県	奈良	天神	北九州	札幌	仙台	久留米	愛媛	山形県	静岡県	鹿児島県	福島県	富山県	熊本県	金沢	滋賀	山口県	沖縄	群馬	和歌山	栃木県	長野県	岩手	合計		
1 不動産売買を巡る紛争	1	5	0	1	1	2	0	0	4	2	0	0	0	0	2	0	0	0	0	0	5	0	0	0	0	0	0	0	0	0	0	0	0	0	0	0	0	0	0	26	
手付金返還等				1																	1																		2		
契約解除		2								1					1						1																			5	
買い戻し																																								1	
その他	1	3			1	2			4	1					1					3																			18		
2 不動産賃貸借を巡る紛争	4	33	0	6	5	1	0	2	4	10	2	0	0	3	0	0	1	2	1	3	6	0	0	0	0	0	0	0	0	0	0	0	0	0	0	0	0	0	0	96	
明渡		4		4	3				2	4	1							1	1		3																		28		
賃料増額		2								1				1							1																		6		
賃料減額		2																																						2	
敷金・保証金返還		5			1					1																														7	
賃料配分・管理費用分担																																								0	
滞納賃料									1									1			1																		3		
原状回復費用		6		2		1							1																										13		
更新料																																								0	
借地権買取								1																															1		
修理・修繕費用		5																			1																		6		
その他	4	9			1	1			1	4	1			1				1		3																			30		
3 請負契約を巡る紛争	6	24	0	7	0	1	0	1	7	27	6	0	0	6	2	0	0	0	0	2	10	1	0	1	0	0	1	0	1	0	1	0	1	1	1	3	2	0	1	0	121
建築工事代金		9		2		1		1	2	7	1										2	1																		34	
契約の解除		3							1	2	1																													9	
建築工事の損害		3		10	5	1			7	4				4	2					3				1										1	1	1	1	1	51		
デザイン料										1																													1		
その他		3							4	10				2							2	5																	26		
4 貸金を巡る紛争	1	3	0	1	0	0	0	0	1	2	1	0	0	2	0	0	0	0	0	1	3	0	0	0	0	0	0	0	1	0	0	0	0	0	0	1	0	2	1	20	
債権額・過払金等を巡る紛争										1	1										1																			5	
債務弁済協定		1								1				1																									3		
その他		3		1					1					1						1	2																		12		
5 その他の契約紛争	11	17	1	43	1	2	13	4	7	15	5	0	0	4	5	0	2	2	1	1	11	1	0	0	0	0	1	0	1	0	2	0	1	0	1	0	2	1	155		
リース契約										1																													1		
商品委託取引																																							0		
預り金返還																																							0		
動産売買									1	1	1										1																		4		
銀行関係		2	5	13	1	7				2				1	5																								36		
手数料返還																																							1		
契約不履行	1	4	1	1					2	1	1							1										1											15		

	第二東京	大阪・民	新潟県	東京	広島	神奈川県	第一東京	岡山	愛知県	西三河	岐阜県	石見	京都	兵庫	山梨	奈良	天神	北九州	札幌	仙台	久留米	愛媛	山形	静岡県	鹿児島	福島	富山	熊本	金沢	滋賀	山口	沖縄	群馬	和歌山	栃木	長野	岩手	合計	
立替金																				1																		1	
サービスの提供を巡る紛争	3	3		1		1						1																										10	
先物取引を巡る紛争																																						0	
介護契約を巡る紛争	1			1					3												3																	9	
その他	5	4		27	1	6	4	4	7	3		2				2	1	1	1	4									2			1					78		
6債務不存在確認	0	0	0	0	0	0	0	0	3	1	0	0	0	0	0	0	0	0	0	1	0	0	0	0	0	0	0	0	0	0	0	0	0	0	0	0	0	6	
7不法行為を巡る紛争	35	64	1	29	9	2	10	6	10	84	4	0	6	1	0	5	7	4	4	39	1	1	0	1	1	4	0	4	0	0	1	6	4	0	1	5	355		
けんか								1	2										2																		6		
動物事故	1																		1							2		1									5		
交通事故(自転車事故以外)	1	1		1		1	2		6							3			1								2					3				24			
自転車事故(自転車同士・自転車と歩行者・物損)		1							1																												2		
医事紛争	23	31		26	5	8	2	41				3	1				4	4	3	13		1				1						1		4	1		2	174	
名誉毀損	1							2											2							1												6	
近隣紛争	2	16				1		2	3	1						3			6	1						1							1				39		
婚姻外男女関係	2	1		2		1		2	3							1			4							1						1	1	3			22		
賠償額確定	2	2	1		1			3	1			1						1	2																		14		
スポーツ事故																																					1		
故意による加害																	1			1																	3		
その他	3	12			4		2	1	24	3		2							7																		59		
8知的財産権がらみの紛争	1	1	0	0	0	0	0	0	0	0	0	0	0	0	0	0	0	0	0	0	0	0	0	0	0	0	0	0	0	0	0	0	0	0	0	0	0	3	
9家族間の紛争	10	14	0	3	0	3	1	4	3	14	1	0	2	0	0	1	0	0	1	11	0	0	0	0	0	0	2	0	2	0	0	1	1	0	0	1	1	76	
離婚・夫婦関係調整	3	5			1	1	2	2	8										1							1												24	
婚約破棄	2																																					4	
養育費・親権				2															1																			5	
相続	2			1		1		3				2							3								2										18		
親子関係	1	4						1											2																		8		
その他	4	3						1	2	1						1			4								1										17		
10職場の紛争	2	2	0	2	1	0	0	3	2	6	0	0	2	0	0	0	1	0	0	15	0	0	0	1	0	4	1	1	0	0	0	1	2	1	0	1	48		
解雇・退職	1			1								1					1			1						1											12		
労働災害	1																			1																	2		
賃金	1																			1																	7		
その他	1			1			2	2				1							12							3	1										27		
11会社関係の紛争	2	0	0	4	1	2	1	1	0	2	0	0	0	0	0	0	0	0	0	1	0	0	0	0	0	0	0	0	0	0	0	0	0	0	0	0	14		
12相隣関係	2	16	0	3	19	1	0	2	6	3	1	0	2	2	0	0	2	3	0	5	1	0	0	0	4	1	5	0	0	0	2	0	4	0	1	1	86		
13マンション(区分所有)関係	1	2	0	1	0	0	0	0	1	0	0	0	0	0	0	0	0	0	0	1	0	0	0	0	0	1	0	0	0	0	0	0	0	0	0	0	8		
管理費滞納等																																					0		
その他	1	2		1															1							1											8		
14その他	0	7	1	4	7	0	0	1	0	6	0	1	0	2	0	0	0	1	1	3	0	4	0	0	0	1	3	0	0	0	1	1	0	1	0	45			
合計	76	188	3	104	44	14	25	24	44	175	21	1	0	29	12	0	9	14	11	13	111	4	5	1	2	1	17	4	31	0	3	2	17	14	16	1	12	11	1059

3-(2)表 紛争類型別解決事件一覧

	第二東京	大阪・民	新潟県	東京	広島	神奈川県	第一東京	埼玉	岡山	愛知県	西三河	岐阜県	石見	京都	兵庫	山梨	奈良	天神	北九州	札幌	仙台	久留米	愛媛	山形	静岡県	鹿児島	福島	富山	熊本	金沢	滋賀	山口	沖縄	群馬	和歌山	栃木	長野	岩手	合計		
1 不動産売買を巡る紛争	0	2	0	0	0	0	0	0	1	1	0	0	0	0	0	0	0	0	0	0	0	1	0	0	0	0	0	0	0	0	0	0	0	0	0	0	0	0	0	7	
手付金返還等																																								1	
契約解除															1																										1
買い戻し									1																																1
その他		2								1																															4
2 不動産賃貸借を巡る紛争	1	12	0	2	1	1	0	0	1	7	0	0	0	2	0	0	0	0	0	0	1	4	0	0	0	1	0	0	0	1	0	0	0	2	1	0	0	1	0	0	38
明渡		2		1	1					3												1																			9
賃料増額		1																																							1
賃料減額																																									0
敷金・保証金返還		2								1																															3
賃料配分・管理費用分担														1																											1
滞納賃料		2								1												1																			5
原状回復費用		4												1																											8
更新料																																									0
借地権買取																																									0
修理・修繕費用																																									1
その他	1	1								3				1																											10
3 請負契約を巡る紛争	4	8	0	5	0	0	0	0	2	12	4	0	0	3	1	0	0	1	0	1	2	0	0	0	0	0	0	0	0	2	0	1	1	1	0	1	0	1	0	50	
建築工事代金	1								1	5																														12	
契約の解除	1	2								1	1																														5
建築工事の損害	1	5		2					4	3	4	3		2	1																										23
デザイン料																																									1
その他	1	1								2				1																											9
4 貸金を巡る紛争	0	0	0	0	0	0	0	0	1	1	0	0	0	0	0	0	0	0	0	0	1	0	0	0	1	0	0	0	0	0	0	0	0	0	0	0	0	0	1	0	5
債権額・過払金等を巡る紛争																																									3
債務弁済協定										1																															1
その他																																									1
5 その他の契約紛争	3	4	0	8	0	0	4	0	3	7	2	0	0	0	1	0	0	0	0	3	0	0	0	0	0	0	0	0	1	0	0	0	0	0	0	0	2	0	0	39	
リース契約																																									0
商品委託取引																																									0
預り金返還																																									0
動産売買										2																															2
銀行関係															1																										6
手数料返還																																									0
契約不履行																																									4

	第二東京	大阪・民	新潟県	東京	広島	神奈川県	第一東京	埼玉	岡山	愛知県	西三河	岐阜県	石見	京都	兵庫	山梨	奈良	天神	北九州	札幌	仙台	久留米	愛媛	山形	静岡県	鹿児島	福島	富山	熊本	金沢	滋賀	山口	沖縄	群馬	和歌山	栃木	長野	岩手	合計			
立替金																																								0		
サービスの提供を巡る紛争	1			2																																					3	
先物取引を巡る紛争																																									0	
介護契約を巡る紛争	2									2																															5	
その他	3	1		3			2		2	2							1				2																1			19		
6 債務不存在確認	0	0	0	0	0	0	0	0	0	2	0	0	0	0	0	0	0	0	0	0	0	1	0	0	0	0	0	0	0	0	0	0	0	0	0	0	0	0	0	0	3	
7 不法行為を巡る紛争	16	8	0	30	3	1	0	4	3	4	1	0	0	3	0	0	1	3	2	2	17	1	0	0	0	2	0	0	0	0	0	0	2	3	4	3	0	0	3	153		
けんか	1						1			1								2																						5		
動物事故																									1															1		
交通事故(自転車事故以外)	1			1			1		1	7								1															2						1	16		
自転車事故(自転車同士・自転車と歩行者・物損)	1																																							1		
医事紛争	8	5		28	2				2	21				2				2	2	1	7										1			3					83			
名誉毀損										1																														2		
近隣紛争	1																					1																		3		
婚外男女関係	2			1		1				3								2															1	1	2					13		
賠償額確定	2	1							1	1				1				1								1														9		
スポーツ事故																																								0		
故意による加害										1							1																							7		
その他	1	1			1			2	1	4								2			2																			13		
8 知的財産権からみの紛争	1	1	0	0	0	0	0	0	0	0	0	0	0	0	0	0	0	0	0	0	0	0	0	0	0	0	0	0	0	0	0	0	0	0	0	0	0	0	0	0	3	
9 家族間の紛争	3	5	0	0	0	2	0	1	1	3	1	0	0	1	0	0	0	1	0	1	9	0	0	0	0	0	0	0	0	0	0	0	0	0	0	0	0	0	0	0	0	30
離婚・夫婦関係調整	1	1					1			1																															5	
婚約破棄	1																																								2	
養育費・親権										1									1																						2	
相続	1									1				1				7											2												13	
親子関係	1																																							1		
その他	1	2							1	1								1																						7		
10 職場の紛争	1	1	0	0	1	1	0	2	2	5	3	0	0	1	1	0	1	0	0	0	6	0	0	0	0	2	0	0	0	0	0	0	0	0	2	0	0	0	0	0	29	
解雇・退職	1								1	3								1																						8		
労働災害																																									4	
賃金																																									3	
その他	1				1			2		2				1				5																							14	
11 会社関係の紛争	1	0	0	0	0	1	1	0	0	0	0	0	0	0	0	0	0	0	0	0	2	0	0	0	0	0	0	0	0	0	0	0	0	0	0	0	0	0	0	0	5	
12 相隣関係	0	7	0	1	5	0	1	1	1	4	0	0	0	1	0	0	0	2	0	0	0	0	0	0	1	0	0	0	0	0	0	0	0	0	0	0	0	0	0	0	26	
13 マンション(区分所有)関係	0	1	0	0	0	0	0	0	0	0	0	0	0	0	0	0	0	0	0	0	0	0	0	0	0	0	0	0	0	0	0	0	0	0	0	0	0	0	0	1		
管理費滞納等																																								0		
その他	1																																							1		
14 その他	0	1	1	2	0	0	0	1	0	3	0	0	0	0	1	0	0	0	0	0	1	4	0	1	0	0	0	0	0	0	0	0	0	0	0	0	0	0	0	16		
合計	30	50	1	48	10	5	6	10	15	86	11	0	0	11	5	0	3	5	2	6	52	1	1	0	2	0	5	2	5	0	1	3	7	6	6	0	7	3	405			

3-(3)グラフ 受理事件・解決事件類型

① 紛争類型別受理事件一覧

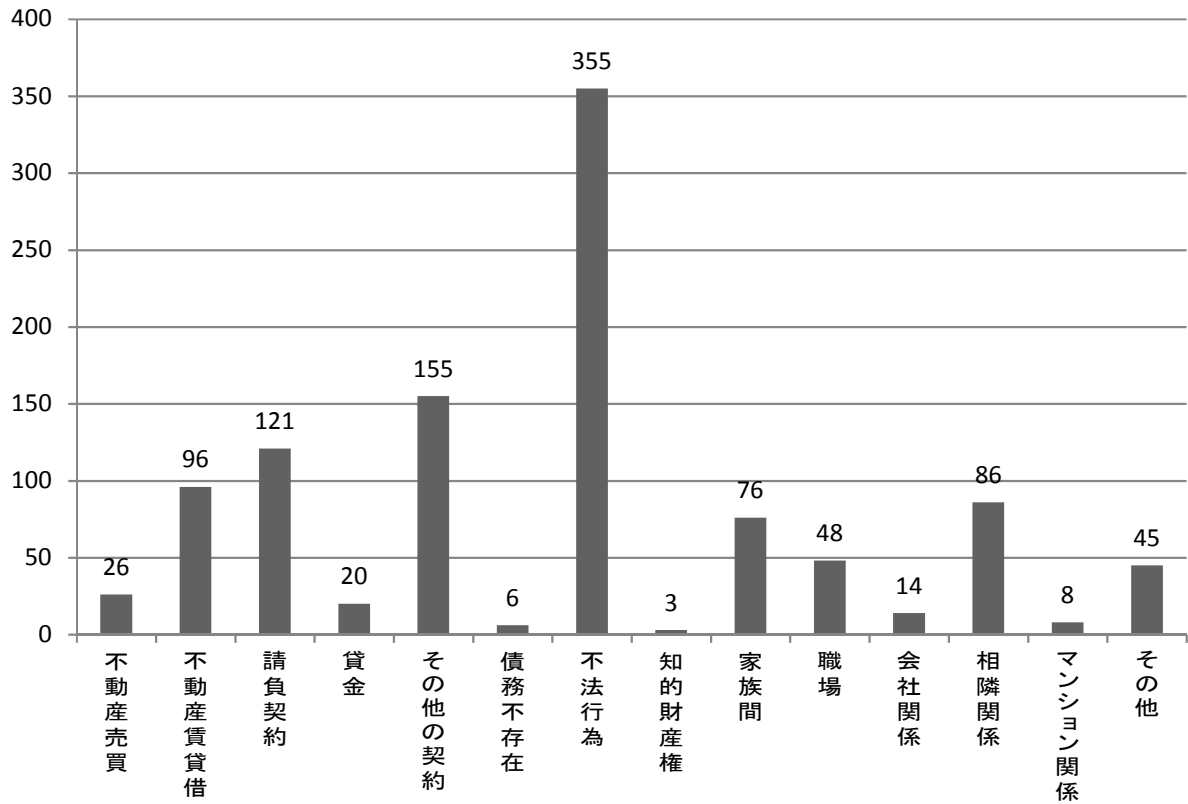

② 紛争類型別解決事件一覧

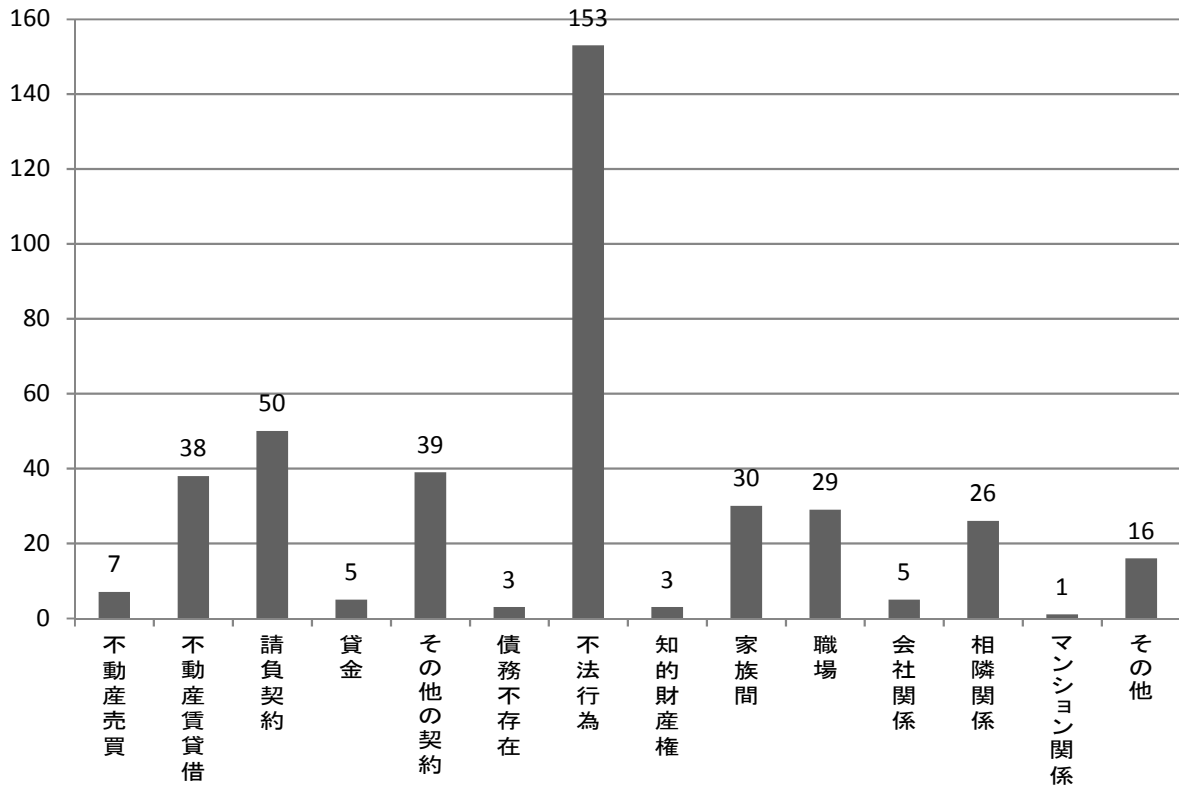

③ 不法行為を巡る紛争の内容

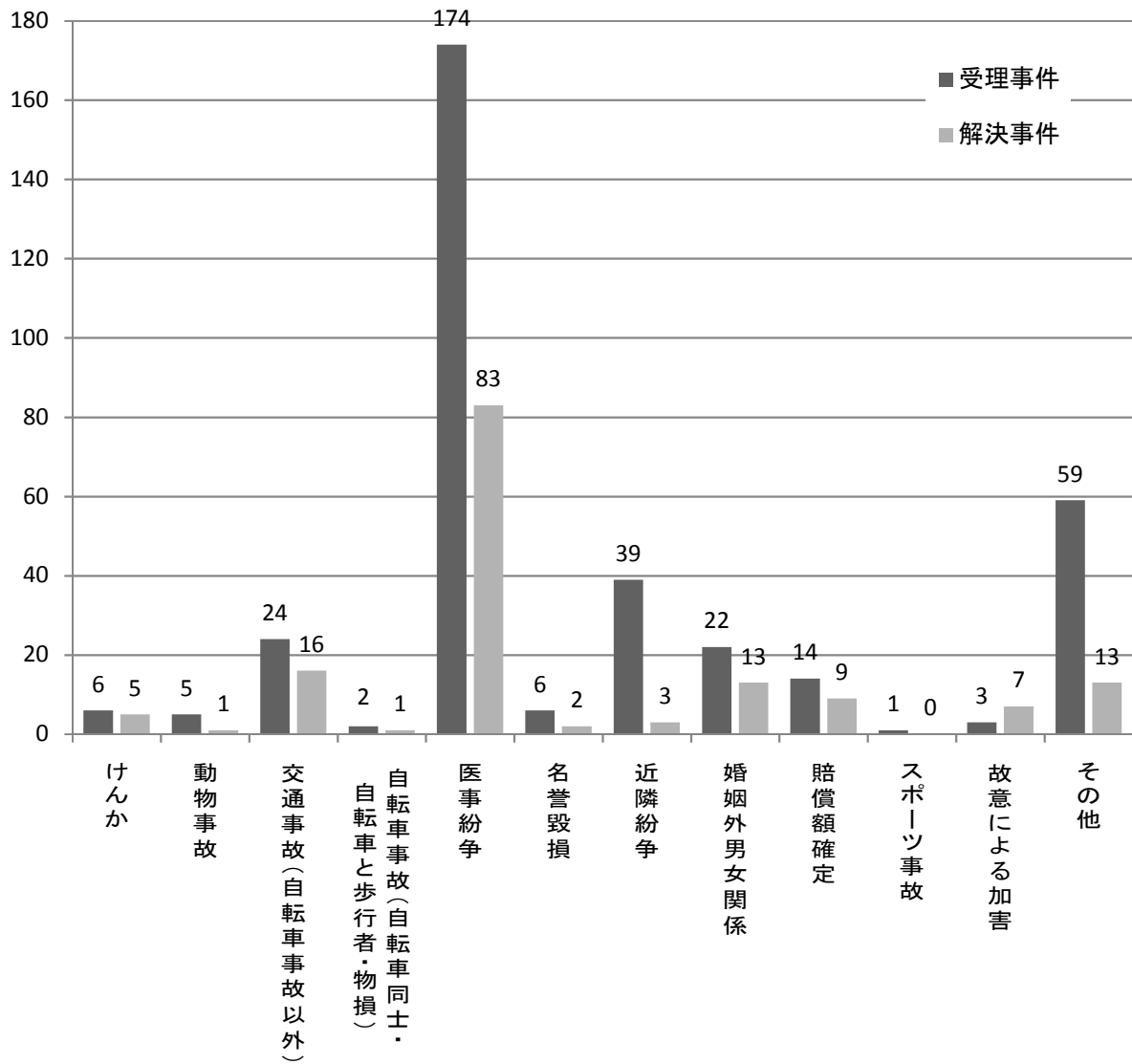

4-(1)表 専門ADR受理事件

	第二東京	大阪・民	新潟県	東京都	広島県	神奈川県	第一東京	埼玉	岡山	愛知県	西三河	岐阜県	石見	京都	兵庫	山梨	奈良	天神	北九州	札幌	仙台	久留米	愛媛	山形	静岡県	鹿児島	福島	富山	熊本	金沢	滋賀	山口	沖縄	群馬	和歌山	栃木	長野	岩手	合計		
1 医療ADR	23	31	0	26	5	0	8	0	0	41	0	0	0	3	1	0	0	4	4	3	14	0	1	0	0	0	0	0	0	0	0	0	1	0	0	1	0	0	2	168	
一般医療(産科含む)	18	23		19	5		8		36				2	1				3	3	2	6	1									1			1				2	131		
歯科	3	6		5					3				1						1		6																		25		
美容整形		2		1														1																						4	
柔道整備				1															1																					2	
介護事故	1								2											1																				4	
その他	1																			1																				2	
2 金融ADR	4	1	0	34	1	2	13	0	1	1	0	0	0	1	6	0	0	0	0	0	0	0	0	0	0	0	0	0	0	0	1	0	0	0	0	0	0	0	0	65	
デリバティブ損失を巡る紛争																																									0
その他の金融商品による損失を巡る紛争				4		1								4																	1									10	
説明・顧客対応を巡る紛争	1	1		10			7		1				1	2																										23	
仮想通貨を巡る紛争	3			20			5																																	28	
その他					1	1	1		1																															4	
3 国際家事ADR(外務省委託事業のみ)	2	5	0	2	0	0	0	0	0	0	0	0	0	0	0	0	0	0	0	0	0	0	0	0	0	0	0	0	0	0	0	0	0	0	0	0	0	0	0	9	
子の返還	1	1		1																																				3	
面会交流	1	4		1																																				6	
4 災害ADR	0	19	0	0	33	0	0	0	9	0	0	0	0	0	0	0	0	2	5	1	0	0	4	0	0	0	0	0	0	18	0	0	0	0	0	0	0	0	0	91	
震災		1																		1									18										20		
その他	18			33					9									2	5			4																	71		
合計	29	56	0	62	39	2	21	0	10	42	0	0	0	4	7	0	0	6	9	4	14	0	5	0	0	0	0	0	18	0	1	1	0	0	1	0	0	2	333		

4-(2)表 専門ADR解決事件

	第二東京	大阪・民	新潟県	東京	広島	神奈川県	第一東京	埼玉	岡山	愛知県	西三河	岐阜県	石見	京都	兵庫	山梨	奈良	天神	北九州	札幌	仙台	久留米	愛媛	山形	静岡県	鹿児島	福島	富山	熊本	金沢	滋賀	山口	沖縄	群馬	和歌山	栃木	長野	岩手	合計
1 医療ADR	8	5	0	28	2	0	0	0	0	21	0	0	0	2	0	0	2	2	0	7	0	0	0	0	0	0	0	0	0	0	0	0	1	0	0	0	0	1	79
一般医療(産科含む)	6	4		21	2				18				1				2	2	4																		1		61
歯科	2	1		4					1										3													1						12	
美容整形									2					1																									3
柔道整備				1																																			1
介護事故				1																																			1
その他				1																																			1
2 金融ADR	1	0	0	3	0	0	4	0	0	0	0	0	0	0	1	0	0	0	0	0	0	0	0	0	0	0	0	0	0	0	0	0	0	0	0	0	0	0	9
デリバティブ損失を巡る紛争																																							0
その他の金融商品による損失を巡る紛争				1										1																									2
説明・顧客対応を巡る紛争				1			2																																3
仮想通貨を巡る紛争	1			1			2																																4
その他																																							0
3 国際家事ADR(外務省委託事業のみ)	1	2	0	0	0	0	0	0	0	0	0	0	0	0	0	0	0	1	0	0	0	0	0	0	0	0	0	0	0	0	0	0	0	0	0	0	0	0	4
子の返還	1																																						1
面会交流		2															1																						3
4 災害ADR	0	2	0	0	6	0	0	0	2	0	0	0	0	0	0	0	0	0	1	0	0	1	0	0	0	0	0	0	4	0	0	0	0	0	0	0	0	16	
震災		1																	1									4										6	
その他		1			6				2														1															10	
合計	10	9	0	31	8	0	4	0	2	21	0	0	0	2	1	0	0	3	2	1	7	0	1	0	0	0	4	0	4	0	0	0	0	0	0	0	1	108	

5-(1)表 解決事件の紛争の規模別分類

	30万円以下	30万円超 100万円以下	100万円超 300万円以下	300万円超 1000万円以下	1000万円超 1億円以下	1億円超	合計
第二東京	5 16.7%	12 40.0%	8 26.7%	2 6.7%	2 6.7%	1 3.3%	30 100.0%
大阪・民	10 20.0%	15 30.0%	17 34.0%	7 14.0%	1 2.0%	0 0.0%	50 100.0%
新潟県	1 100.0%	0 0.0%	0 0.0%	0 0.0%	0 0.0%	0 0.0%	1 100.0%
東京	13 27.1%	12 25.0%	11 22.9%	8 16.7%	3 6.3%	1 2.1%	48 100.0%
広島	4 40.0%	1 10.0%	3 30.0%	1 10.0%	1 10.0%	0 0.0%	10 100.0%
神奈川県	3 60.0%	1 20.0%	1 20.0%	0 0.0%	0 0.0%	0 0.0%	5 100.0%
第一東京	2 33.3%	0 0.0%	2 33.3%	2 33.3%	0 0.0%	0 0.0%	6 100.0%
埼玉	2 20.0%	3 30.0%	3 30.0%	2 20.0%	0 0.0%	0 0.0%	10 100.0%
岡山	5 33.3%	6 40.0%	1 6.7%	1 6.7%	2 13.3%	0 0.0%	15 100.0%
愛知県	14 16.3%	22 25.6%	20 23.3%	25 29.1%	5 5.8%	0 0.0%	86 100.0%
西三河	0 0.0%	3 27.3%	3 27.3%	2 18.2%	3 27.3%	0 0.0%	11 100.0%
岐阜県	0 -	0 -	0 -	0 -	0 -	0 -	0 0.0%
石見	0 -	0 -	0 -	0 -	0 -	0 -	0 0.0%
京都	0 0.0%	6 54.5%	4 36.4%	0 0.0%	1 9.1%	0 0.0%	11 100.0%
兵庫県	0 0.0%	2 40.0%	2 40.0%	1 20.0%	0 0.0%	0 0.0%	5 100.0%
山梨県	0 -	0 -	0 -	0 -	0 -	0 -	0 0.0%
奈良	1 33.3%	1 33.3%	1 33.3%	0 0.0%	0 0.0%	0 0.0%	3 100.0%
天神	2 40.0%	1 20.0%	2 40.0%	0 0.0%	0 0.0%	0 0.0%	5 100.0%
北九州	1 50.0%	0 0.0%	1 50.0%	0 0.0%	0 0.0%	0 0.0%	2 100.0%
札幌	2 33.3%	0 0.0%	2 33.3%	2 33.3%	0 0.0%	0 0.0%	6 100.0%
仙台	12 23.1%	16 30.8%	10 19.2%	9 17.3%	4 7.7%	1 1.9%	52 100.0%
久留米	0 0.0%	1 100.0%	0 0.0%	0 0.0%	0 0.0%	0 0.0%	1 100.0%
愛媛	0 0.0%	1 100.0%	0 0.0%	0 0.0%	0 0.0%	0 0.0%	1 100.0%
山形県	0 -	0 -	0 -	0 -	0 -	0 -	0 0.0%
静岡県	0 0.0%	0 0.0%	0 0.0%	1 50.0%	1 50.0%	0 0.0%	2 100.0%
鹿児島県	0 -	0 -	0 -	0 -	0 -	0 -	0 0.0%
福島県	2 40.0%	2 40.0%	1 20.0%	0 0.0%	0 0.0%	0 0.0%	5 100.0%
富山県	1 50.0%	0 0.0%	1 50.0%	0 0.0%	0 0.0%	0 0.0%	2 100.0%
熊本県	0 0.0%	3 60.0%	2 40.0%	0 0.0%	0 0.0%	0 0.0%	5 100.0%
金沢	0 -	0 -	0 -	0 -	0 -	0 -	0 0.0%
滋賀	0 0.0%	0 0.0%	1 100.0%	0 0.0%	0 0.0%	0 0.0%	1 100.0%
山口県	1 33.3%	1 33.3%	0 0.0%	1 33.3%	0 0.0%	0 0.0%	3 100.0%
沖縄	5 71.4%	2 28.6%	0 0.0%	0 0.0%	0 0.0%	0 0.0%	7 100.0%
群馬	2 33.3%	1 16.7%	3 50.0%	0 0.0%	0 0.0%	0 0.0%	6 100.0%
和歌山	1 16.7%	2 33.3%	2 33.3%	1 16.7%	0 0.0%	0 0.0%	6 100.0%
栃木県	0 -	0 -	0 -	0 -	0 -	0 -	0 0.0%
長野県	3 42.9%	2 28.6%	0 0.0%	1 14.3%	1 14.3%	0 0.0%	7 100.0%
岩手	2 66.7%	1 33.3%	0 0.0%	0 0.0%	0 0.0%	0 0.0%	3 100.0%
合計	89 22.5%	114 28.9%	101 25.6%	65 16.5%	23 5.8%	3 0.8%	395 100.0%

※各センター下段の比率は、各センターの合計数との比較

5-(2)グラフ 解決事件の紛争の規模別分類

① 全センター

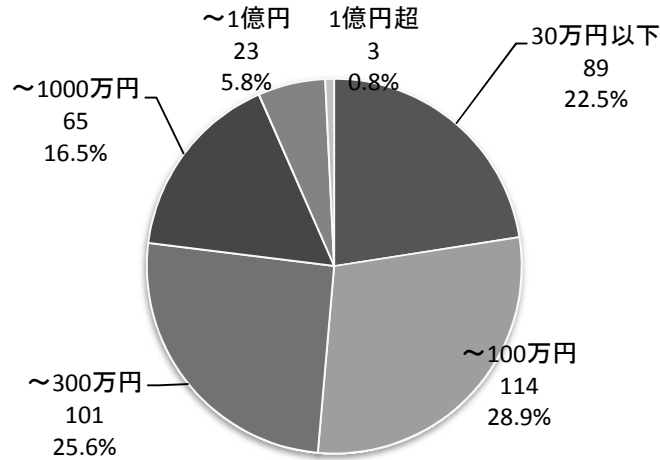

② センター別

30万円以下	~100万円	~300万円	~1000万円	~1億円	1億円超
5	12	8	2	2	1
10	15	17	7	1	0
1	0	0	0	0	0
13	12	11	8	3	1
4	1	3	1	1	0
3	1	1	0	0	0
2	0	2	2	0	0
2	3	3	2	0	0
5	6	1	1	2	0
14	22	20	25	5	0
0	3	3	2	3	0
0	0	0	0	0	0
0	0	0	0	0	0
0	6	4	0	1	0
0	2	2	1	0	0
0	0	0	0	0	0
1	1	1	0	0	0
2	1	2	0	0	0
1	0	1	0	0	0
2	0	2	2	0	0
12	16	10	9	4	1
0	1	0	0	0	0
0	1	0	0	0	0
0	0	0	0	0	0
0	0	0	1	1	0
0	0	0	0	0	0
2	2	1	0	0	0
1	0	1	0	0	0
0	3	2	0	0	0
0	0	0	0	0	0
0	0	1	0	0	0
1	1	0	1	0	0
5	2	0	0	0	0
2	1	3	0	0	0
1	2	2	1	0	0
0	0	0	0	0	0
3	2	0	1	1	0
2	1	0	0	0	0

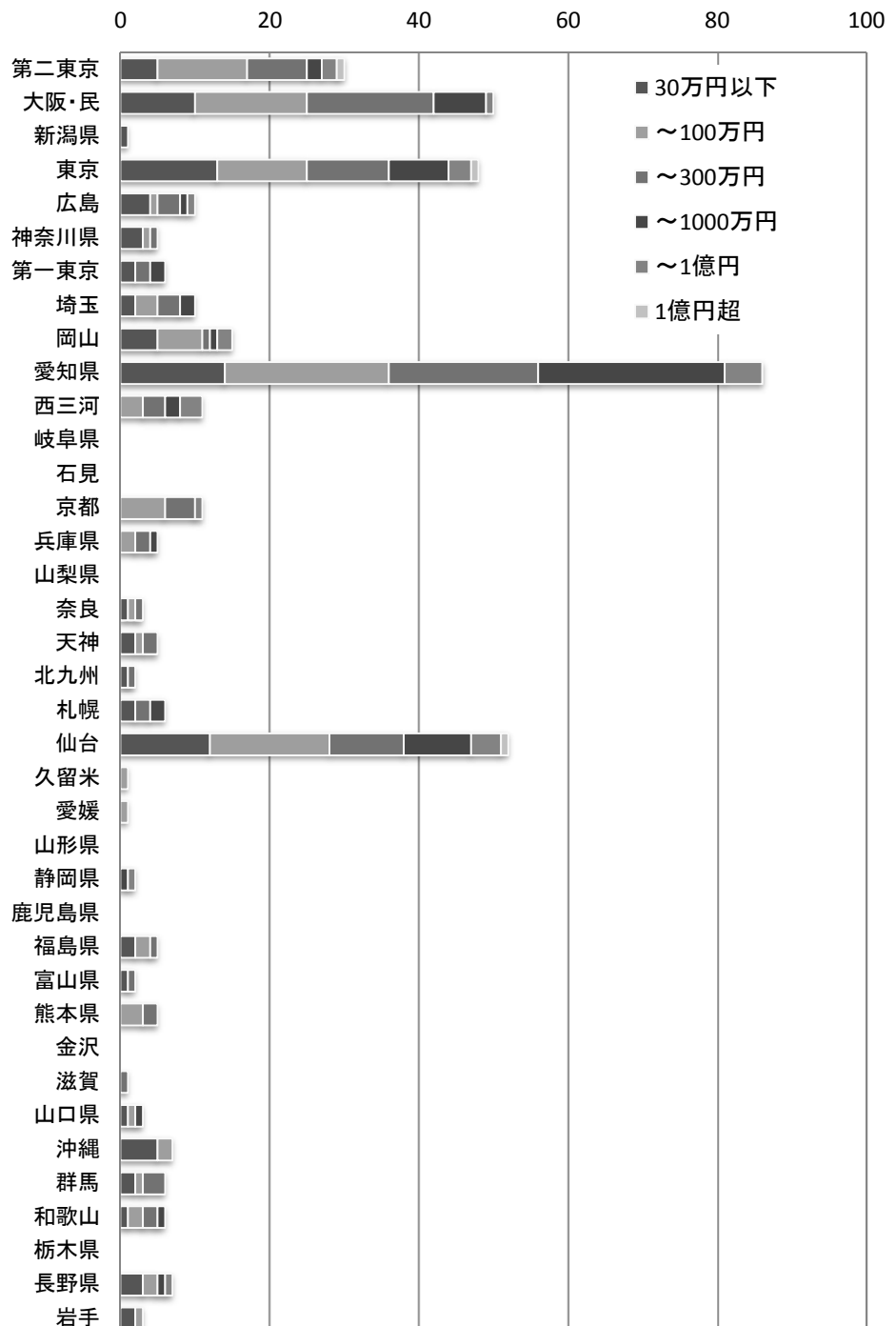

6一(1)表 解決事件の審理期間等

	第二東京	大阪・民	新潟県	東京	広島	神奈川県	第一東京	埼玉	岡山	愛知県	西三河	岐阜県	石見	京都	兵庫	山梨	奈良	天神	北九州	札幌	仙台	久留米	愛媛	山形	静岡県	鹿児島	福島	富山	熊本	金沢	滋賀	山口	沖繩	群馬	和歌山	栃木	長野	岩手	全国	
解決件数	30	50	1	48	10	5	6	10	15	86	11	0	0	11	5	0	3	5	2	6	52	1	1	0	2	0	5	2	5	0	1	3	7	6	0	7	3	405		
1 審理期間 (単位:日)																																								
①平均	182.4	127.5	71	176.1	111.3	231	125	93.1	122.6	231.7	192.2	-	-	167	136.4	-	63.3	157	55.5	118.7	166.4	34	147	-	205	-	103.6	57.5	91.5	-	62.3	133	42.8	2	109	-	75.9	84	118.6	
②最短	42	16	71	27	31	61	91	16	28	32	54	-	-	27	72	-	36	41	40	78	32	34	-	-	124	-	78	56	36	-	22	50	28	1	39	-	37	25	160.6	
③最長	609	302	71	716	312	585	231	220	330	981	348	-	-	525	182	-	97	468	71	222	562	34	-	-	286	-	129	59	136	-	122	190	101	3	258	-	93	160	981	
2 審理回数 (単位:回)																																								
①平均	4.1	3.2	2	3.7	5	2.9	4	2.5	3.2	4.9	4.2	-	-	4.3	3.4	-	2	2.8	1.5	3.2	3.9	1	4.0	-	4.5	-	3	2	2	-	1.3	4	1.4	2	2.8	-	2.1	2.6	3.0	
②最短	1	1	2	1	1	2	3	1	1	1	1	-	-	1	3	-	1	1	1	2	1	1	0	-	3	-	2	2	1	-	0	3	1	1	2	-	1	2	0	
③最長	9	9	2	8	6	5	7	5	10	18	7	-	-	9	4	-	3	7	2	5	11	1	0	-	6	-	4	2	4	-	2	5	4	3	4	-	4	4	18	
3 紛争の価額 (単位:千円)																																								
①平均	6,172	2,916	200	6,175	3,058	400	2,225	1,674	2,792	2,606	4,609	-	-	3,581	1,738	-	1,010	1,150	1,150	1,679	5,514	500	800	-	32,606	-	634	833	286	-	2,000	1,460	688	910	1,533	-	2,268	320	3,016	
②最小	20	20	200	0	200	0	200	100	45	70	347	-	-	350	1,000	-	30	150	300	45	27	500	0	0	-	5,213	-	159	20	622	-	0	100	48	50	84	-	200	200	0
③最大	120,000	82,406	200	105,460	20,000	1,300	6,000	5,000	15,591	20,000	12,000	-	-	30,000	3,900	-	2,000	3,000	2,000	3,516	119,500	500	0	0	-	60,000	-	1,310	1,646	2,300	-	0	3,300	6,700	1,600	5,000	-	11,000	500	120,000

※1:各センターの数値の和を解決事件のあるセンターの数で除したものの。

※2:各センターの平均値×解決件数の和を総解決件数で除したものの。

6-(2)グラフ 解決事件の審理期間等

① 審理期間(単位:日)

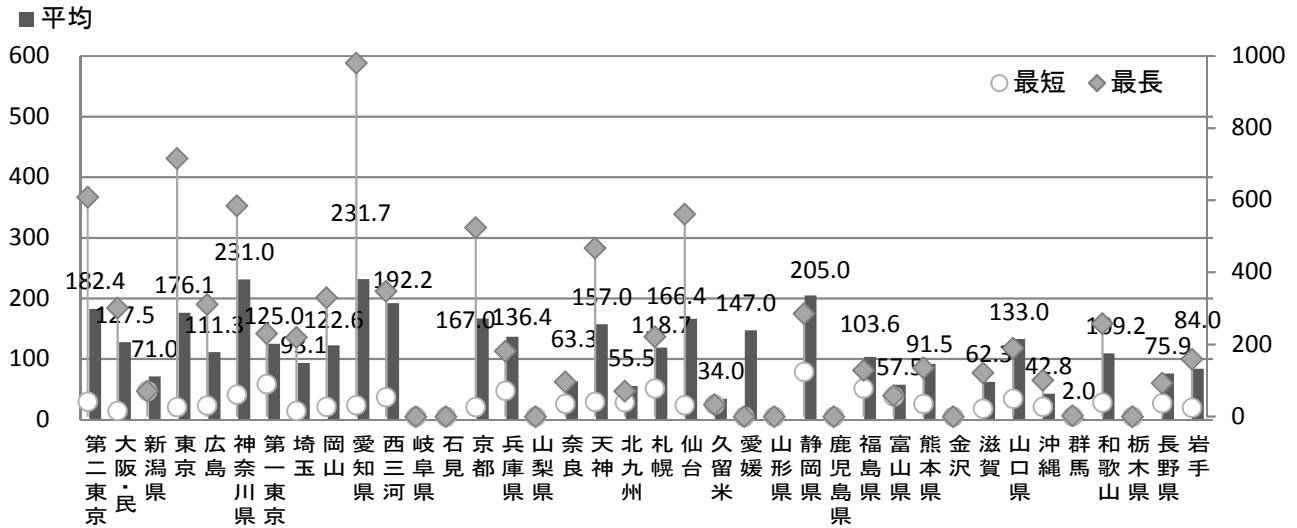

② 審理回数(単位:回)

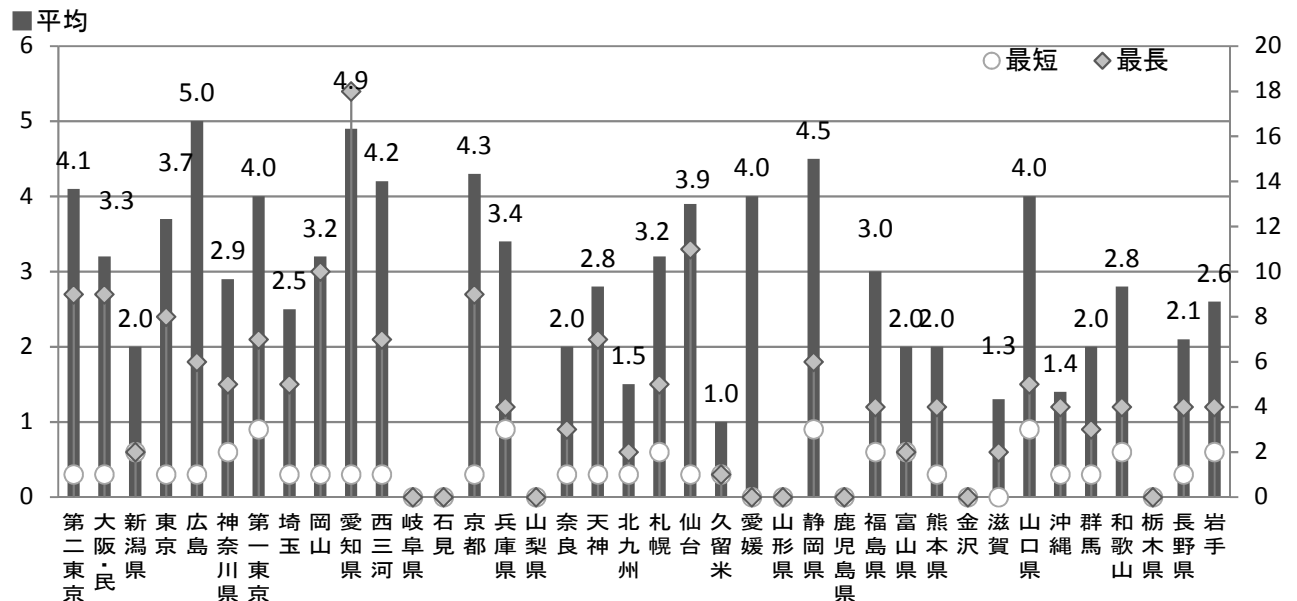

③ 紛争の価額の平均額(単位:千円)

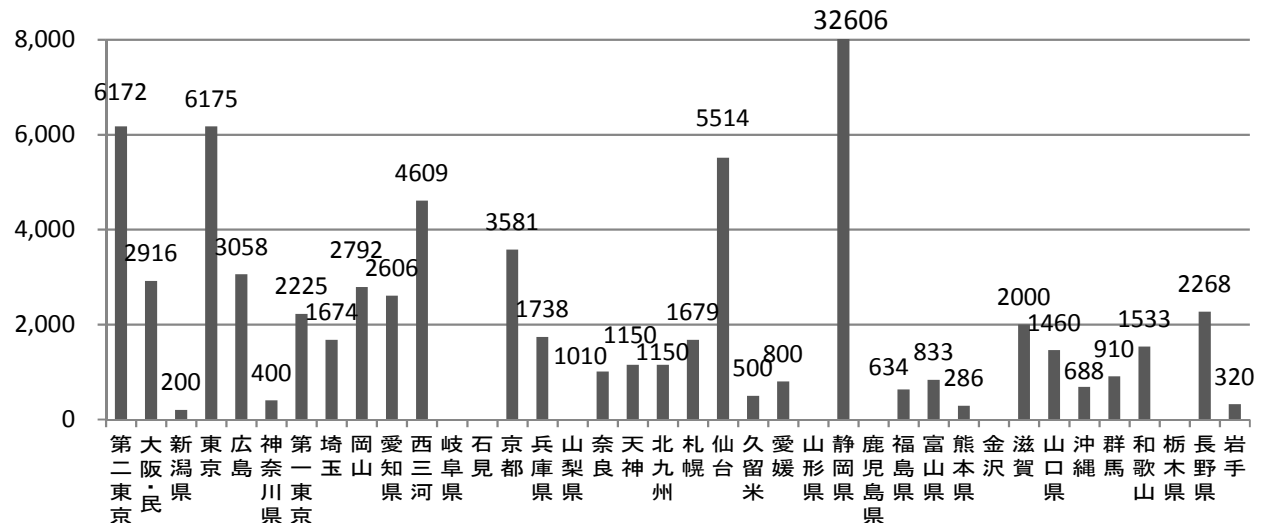

7-(1)表 代理人選任率

1 受理事件と弁護士との関係

	①申立人に 弁護士なし		②相手方に 弁護士なし		③申立人のみに 弁護士		④相手方のみに 弁護士		⑤双方に 弁護士あり		⑥双方とも 弁護士なし		関与 弁護士数	
	件数	比率	件数	比率	件数	比率	件数	比率	件数	比率	件数	比率		
第二東京	76	40	52.6%	46	60.5%	16	21.1%	10	13.2%	20	26.3%	30	39.5%	66
大阪・民	188	101	53.7%	127	67.6%	54	28.7%	28	14.9%	33	17.6%	73	38.8%	148
新潟県	3	2	66.7%	3	100.0%	1	33.3%	0	0.0%	0	0.0%	2	66.7%	1
東京	104	72	69.2%	48	46.2%	13	12.5%	37	35.6%	19	18.3%	35	33.7%	88
広島	44	38	86.4%	39	88.6%	2	4.5%	1	2.3%	4	9.1%	37	84.1%	11
神奈川県	14	10	71.4%	7	50.0%	1	7.1%	4	28.6%	3	21.4%	6	42.9%	11
第一東京	25	13	52.0%	10	40.0%	4	16.0%	7	28.0%	8	32.0%	6	24.0%	27
埼玉	24	19	79.2%	19	79.2%	3	12.5%	3	12.5%	2	8.3%	16	66.7%	10
岡山	44	21	47.7%	24	54.5%	8	18.2%	5	11.4%	15	34.1%	16	36.4%	43
愛知県	175	49	28.0%	68	38.9%	36	20.6%	17	9.7%	90	51.4%	32	18.3%	233
西三河	21	8	38.1%	10	47.6%	3	14.3%	1	4.8%	10	47.6%	7	33.3%	24
岐阜県	1	1	100.0%	1	100.0%	0	0.0%	0	0.0%	0	0.0%	1	100.0%	0
石見	0	0	-	0	-	0	-	0	-	0	-	0	-	0
京都	29	15	51.7%	18	62.1%	8	27.6%	5	17.2%	6	20.7%	10	34.5%	25
兵庫県	12	10	83.3%	10	83.3%	1	8.3%	1	8.3%	1	8.3%	9	75.0%	4
山梨県	0	0	-	0	-	0	-	0	-	0	-	0	-	0
奈良	9	5	55.6%	6	66.7%	2	22.2%	1	11.1%	2	22.2%	4	44.4%	7
天神	14	11	78.6%	9	64.3%	1	7.1%	3	21.4%	2	14.3%	8	57.1%	8
北九州	11	9	81.8%	5	45.5%	1	9.1%	5	45.5%	1	9.1%	4	36.4%	8
札幌	13	10	76.9%	6	46.2%	1	7.7%	5	38.5%	2	15.4%	5	38.5%	10
仙台	111	48	43.2%	69	62.2%	32	28.8%	11	9.9%	31	27.9%	37	33.3%	105
久留米	4	2	50.0%	3	75.0%	2	50.0%	1	25.0%	0	0.0%	1	25.0%	3
愛媛	5	4	80.0%	4	80.0%	0	0.0%	0	0.0%	1	20.0%	4	80.0%	2
山形県	1	0	0.0%	0	0.0%	0	0.0%	0	0.0%	1	100.0%	0	0.0%	2
静岡県	2	1	50.0%	1	50.0%	0	0.0%	0	0.0%	1	50.0%	1	50.0%	2
鹿児島県	1	1	100.0%	1	100.0%	0	0.0%	0	0.0%	0	0.0%	1	100.0%	0
福島県	17	10	58.8%	11	64.7%	3	17.6%	2	11.8%	4	23.5%	8	47.1%	13
富山県	4	2	50.0%	2	50.0%	1	25.0%	1	25.0%	1	25.0%	1	25.0%	4
熊本県	31	29	93.5%	29	93.5%	2	6.5%	2	6.5%	0	0.0%	27	87.1%	4
金沢	0	0	-	0	-	0	-	0	-	0	-	0	-	0
滋賀	3	1	33.3%	1	33.3%	0	0.0%	0	0.0%	2	66.7%	1	33.3%	4
山口県	2	0	0.0%	0	0.0%	0	0.0%	0	0.0%	2	100.0%	0	0.0%	4
沖縄	17	12	70.6%	16	94.1%	5	29.4%	1	5.9%	0	0.0%	11	64.7%	6
群馬	14	10	71.4%	9	64.3%	2	14.3%	3	21.4%	2	14.3%	7	50.0%	9
和歌山	16	9	56.3%	14	87.5%	6	37.5%	1	6.3%	1	6.3%	8	50.0%	9
栃木県	1	1	100.0%	0	0.0%	0	0.0%	1	100.0%	0	0.0%	0	0.0%	1
長野県	12	7	58.3%	8	66.7%	3	25.0%	2	16.7%	2	16.7%	5	41.7%	9
岩手	11	8	72.7%	6	54.5%	3	27.3%	5	45.5%	0	0.0%	3	27.3%	8
合計	1059	579	54.7%	630	59.5%	214	20.2%	163	15.4%	266	25.1%	416	39.3%	892

※関与弁護士数は、当事者の一方のみに代理人が付く場合＝1件につき1名、双方に代理人が付く場合＝1件につき2名としている。

7-(1)表 代理人選任率

2 解決事件と弁護士との関係

	解決 件数	①申立人に 弁護士なし		②相手方に 弁護士なし		③申立人のみに 弁護士		④相手方のみに 弁護士		⑤双方に 弁護士あり		⑥双方とも 弁護士なし		関与 弁護士数
		件数	比率	件数	比率	件数	比率	件数	比率	件数	比率	件数	比率	
第二東京	30	12	40.0%	12	40.0%	6	20.0%	6	20.0%	12	40.0%	6	20.0%	36
大阪・総	50	30	60.0%	20	40.0%	5	10.0%	15	30.0%	15	30.0%	15	30.0%	50
新潟県	1	0	0.0%	1	100.0%	1	100.0%	0	0.0%	0	0.0%	0	0.0%	1
東京	48	24	50.0%	11	22.9%	1	2.1%	14	29.2%	23	47.9%	10	20.8%	61
広島	10	6	60.0%	6	60.0%	0	0.0%	0	0.0%	4	40.0%	6	60.0%	8
神奈川県	5	2	40.0%	1	20.0%	1	20.0%	2	40.0%	2	40.0%	0	0.0%	7
第一東京	6	4	66.7%	2	33.3%	0	0.0%	2	33.3%	2	33.3%	2	33.3%	6
埼玉	10	6	60.0%	7	70.0%	2	20.0%	1	10.0%	2	20.0%	5	50.0%	7
岡山	15	5	33.3%	7	46.7%	4	26.7%	2	13.3%	6	40.0%	3	20.0%	18
愛知県	86	71	82.6%	69	80.2%	7	8.1%	9	10.5%	8	9.3%	62	72.1%	32
西三河	11	4	36.4%	3	27.3%	0	0.0%	1	9.1%	7	63.6%	3	27.3%	15
岐阜県	0	0	-	0	-	0	-	0	-	0	-	0	-	0
石見	0	0	-	0	-	0	-	0	-	0	-	0	-	0
京都	11	4	36.4%	4	36.4%	2	18.2%	2	18.2%	5	45.5%	2	18.2%	14
兵庫県	5	4	80.0%	4	80.0%	1	20.0%	1	20.0%	0	0.0%	3	60.0%	2
山梨県	0	0	-	0	-	0	-	0	-	0	-	0	-	0
奈良	3	2	66.7%	2	66.7%	1	33.3%	1	33.3%	0	0.0%	1	33.3%	2
天神	5	3	60.0%	4	80.0%	1	20.0%	0	0.0%	1	20.0%	3	60.0%	3
北九州	2	0	0.0%	0	0.0%	0	0.0%	1	50.0%	1	50.0%	0	0.0%	3
札幌	6	4	66.7%	1	16.7%	0	0.0%	3	50.0%	2	33.3%	1	16.7%	7
仙台	52	15	28.8%	20	38.5%	10	19.2%	5	9.6%	27	51.9%	10	19.2%	69
久留米	1	0	0.0%	1	100.0%	1	100.0%	0	0.0%	0	0.0%	0	0.0%	1
愛媛	1	0	0.0%	0	0.0%	0	0.0%	0	0.0%	1	100.0%	0	0.0%	2
山形県	0	0	-	0	-	0	-	0	-	0	-	0	-	0
静岡県	2	0	0.0%	0	0.0%	0	0.0%	0	0.0%	2	100.0%	0	0.0%	4
鹿児島県	0	0	-	0	-	0	-	0	-	0	-	0	-	0
福島県	5	2	40.0%	2	40.0%	0	0.0%	0	0.0%	3	60.0%	2	40.0%	6
富山県	2	2	100.0%	2	100.0%	0	0.0%	0	0.0%	0	0.0%	2	100.0%	0
熊本県	5	4	80.0%	5	100.0%	1	20.0%	0	0.0%	0	0.0%	4	80.0%	1
金沢	0	0	-	0	-	0	-	0	-	0	-	0	-	0
滋賀	1	0	0.0%	0	0.0%	0	0.0%	0	0.0%	1	100.0%	0	0.0%	2
山口県	3	1	33.3%	0	0.0%	0	0.0%	1	33.3%	2	66.7%	0	0.0%	5
沖縄	7	5	71.4%	6	85.7%	2	28.6%	1	14.3%	0	0.0%	4	57.1%	3
群馬	6	4	66.7%	3	50.0%	0	0.0%	1	16.7%	2	33.3%	3	50.0%	5
和歌山	6	2	33.3%	4	66.7%	2	33.3%	0	0.0%	2	33.3%	2	33.3%	6
栃木県	0	0	-	0	-	0	-	0	-	0	-	0	-	0
長野県	7	4	57.1%	4	57.1%	1	14.3%	1	14.3%	2	28.6%	3	42.9%	6
岩手	3	3	100.0%	2	66.7%	0	0.0%	1	33.3%	0	0.0%	2	66.7%	1
合計	405	223	55.1%	203	50.1%	49	12.1%	70	17.3%	132	32.6%	154	38.0%	376

※関与弁護士数は、当事者の一方のみに代理人が付く場合=1件につき1名、双方に代理人が付く場合=1件につき2名としている。

7-(2)グラフ 解決事件と弁護士との関与の関係

① 全センター

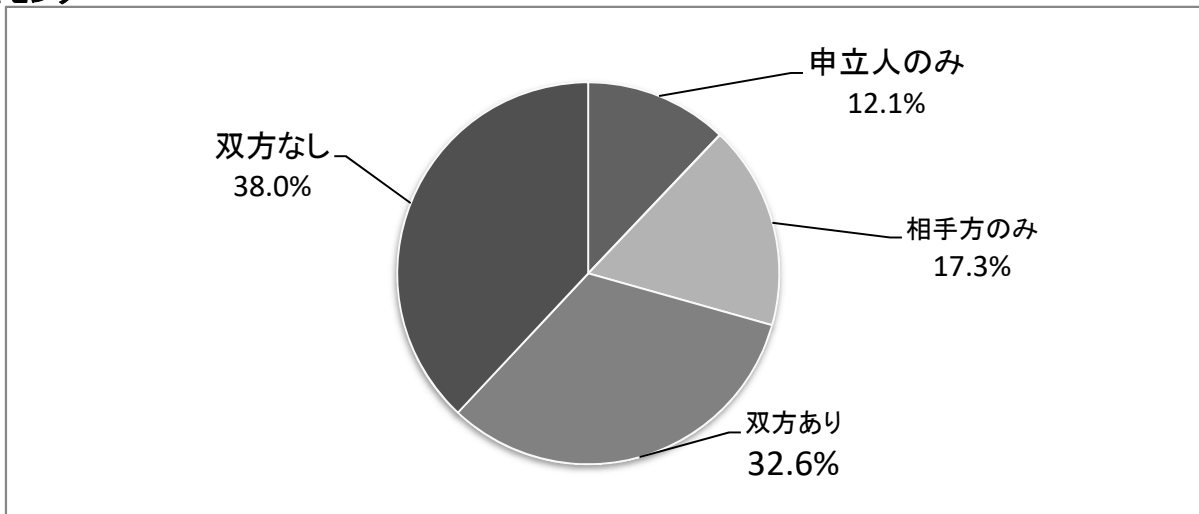

② センター別

第二東京

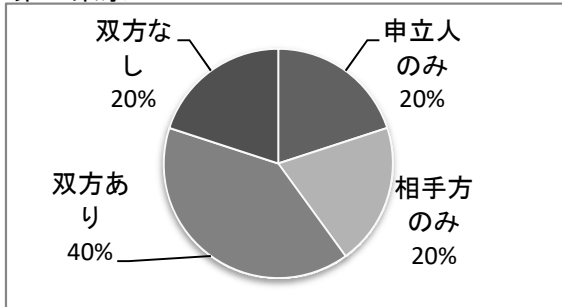

大阪(公益社団法人民間総合調停センター)

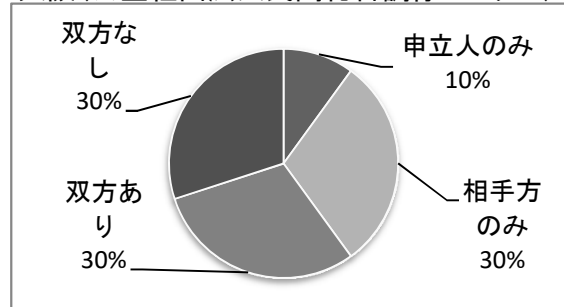

新潟県

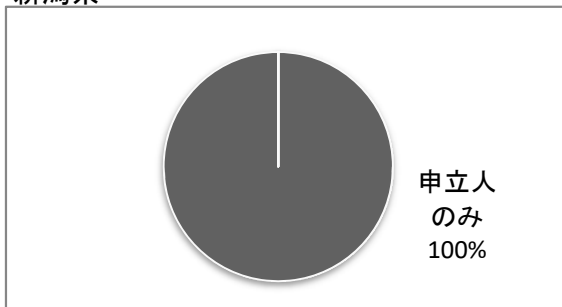

東京

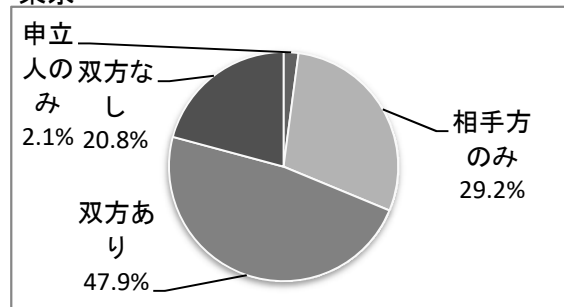

広島

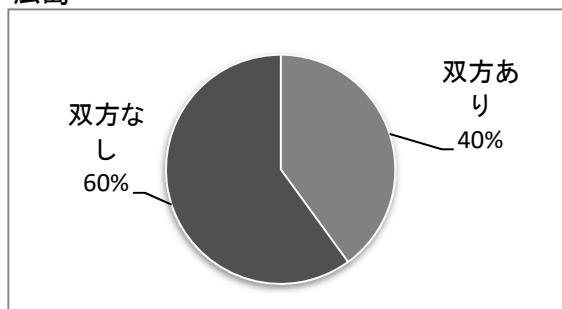

神奈川県

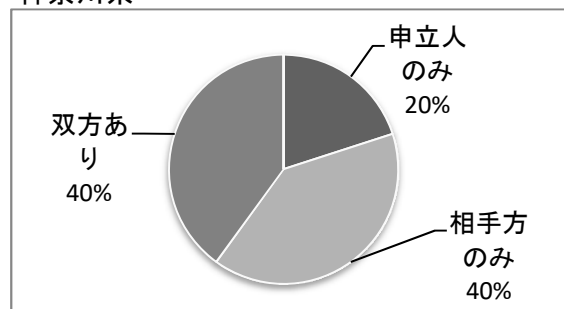

7-(2)グラフ 解決事件と弁護士の関与の関係

第一東京

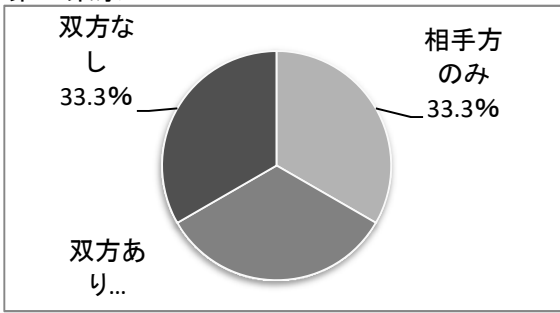

埼玉

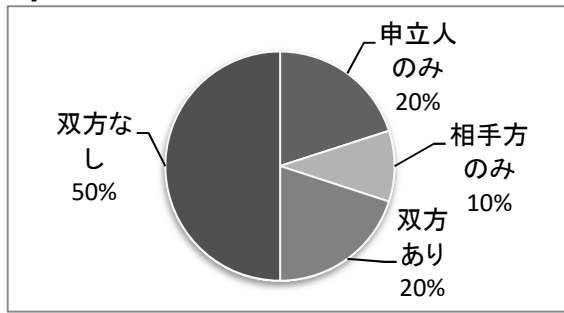

岡山

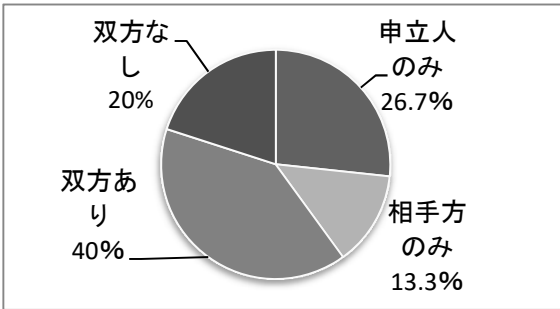

愛知県

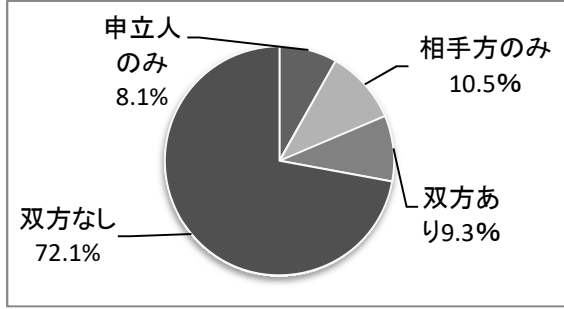

西三河

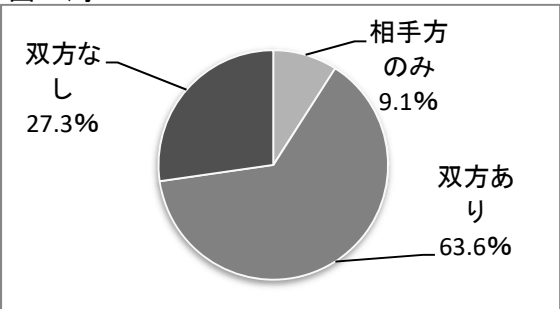

京都

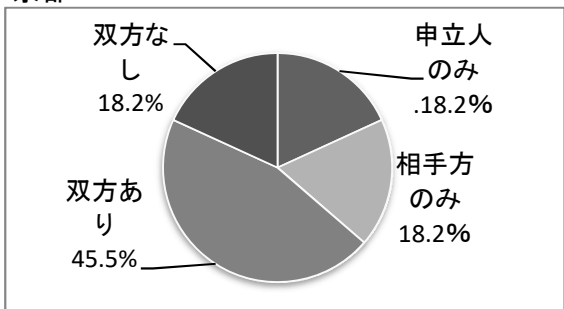

兵庫県

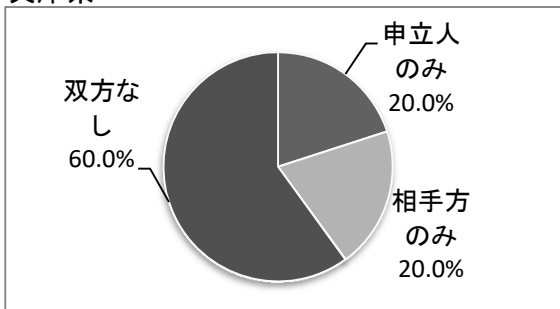

奈良

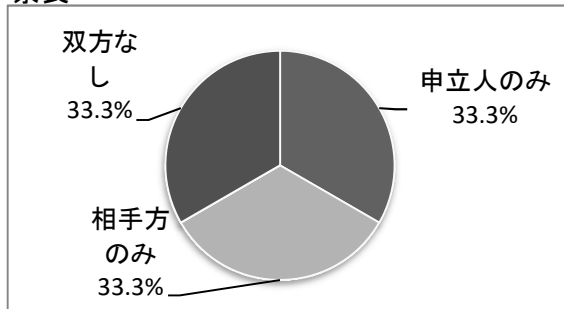

天神

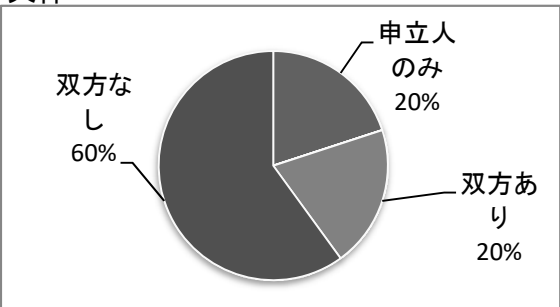

北九州

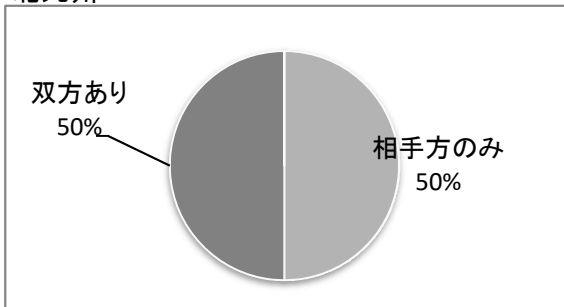

7-(2)グラフ 解決事件と弁護士の関与の関係

札幌

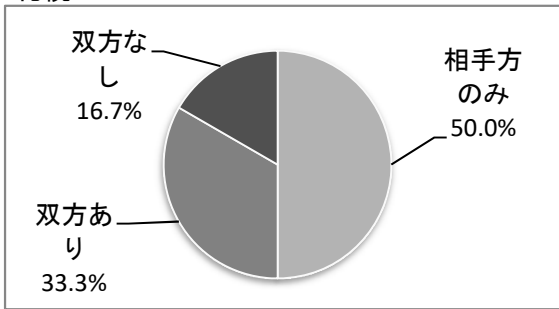

仙台

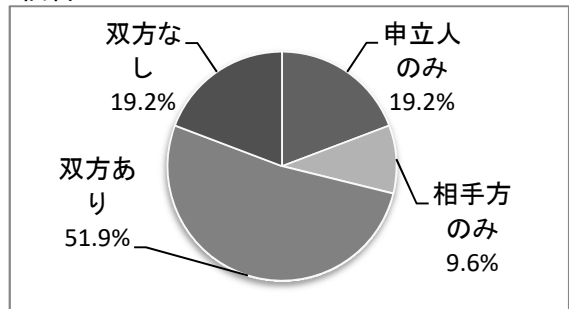

久留米

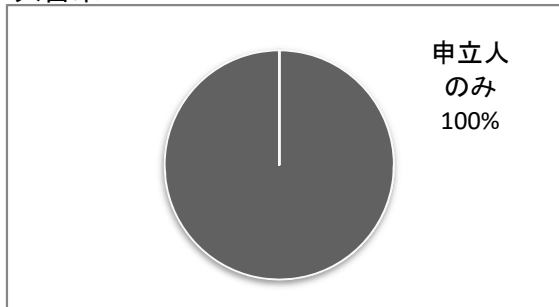

愛媛



静岡県



福島県

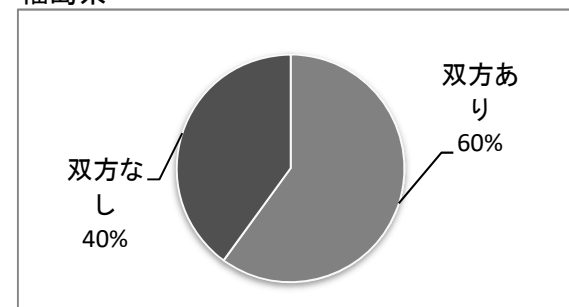

富山県

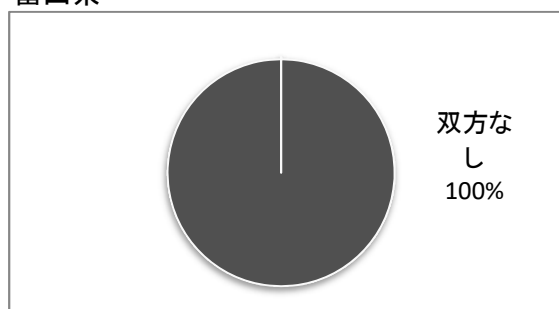

熊本県

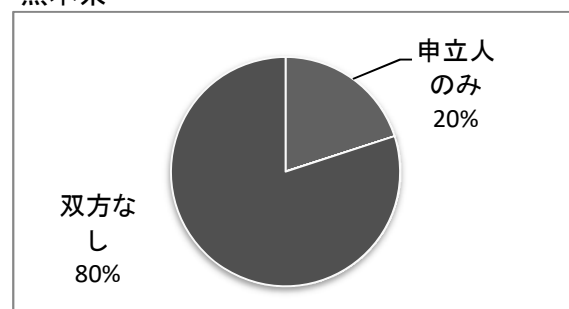

滋賀県



山口県

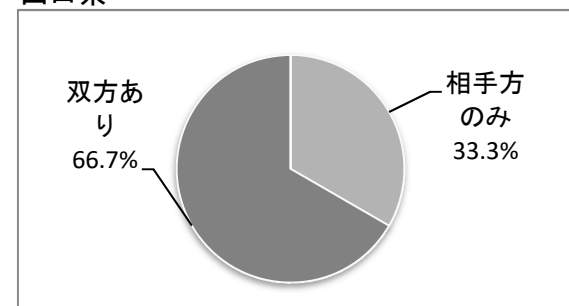

7-(2)グラフ 解決事件と弁護士との関与の関係

沖縄

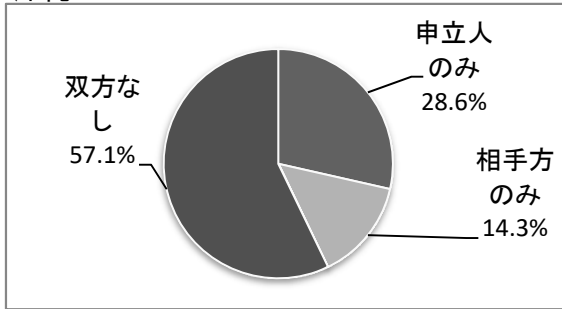

群馬

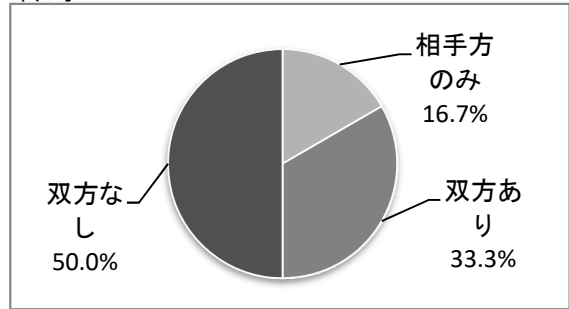

和歌山

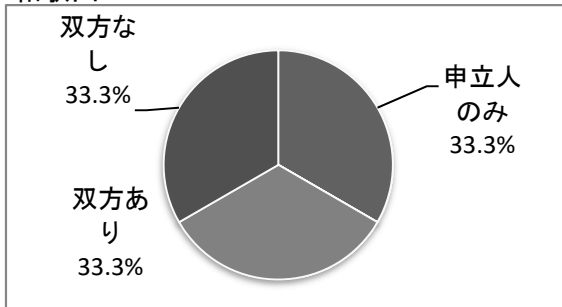

長野県

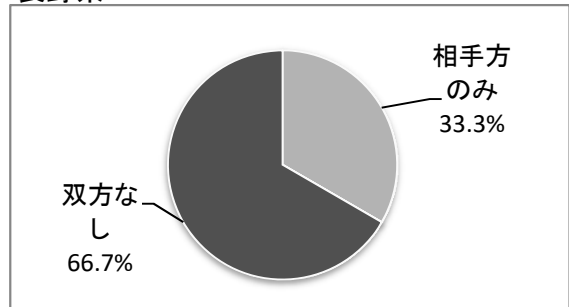

岩手

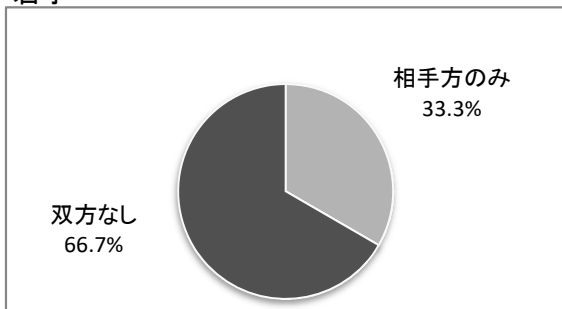

8-(1)表 解決事件の紛争の規模と弁護士の関与状況

①30万円以下	解決件数					計	関与弁護士数
	申立人のみに弁護士	相手方のみに弁護士	双方に弁護士あり	双方とも弁護士なし			
第二東京	5	1	3	1	4		
大阪・民	10	1	3	1	6		
新潟県	1	1			1		
東京	13		3	4	11		
広島	4			4	0		
神奈川県	3		2	1	4		
第一東京	2		1	1	3		
埼玉	2			2	0		
岡山	5	1	1	2	6		
愛知県	14	1	4	4	13		
西三河	0				0		
岐阜県	0				0		
石見	0				0		
京都	0				0		
兵庫県	0				0		
山梨県	0				0		
奈良	1		1		1		
天神	2			2	0		
北九州	1		1		1		
札幌	2		1	1	1		
仙台	12	4	2	2	10		
久留米	0				0		
愛媛	0				0		
山形県	0				0		
静岡県	0				0		
鹿児島県	0				0		
福島県	2			1	2		
富山県	1			1	0		
熊本県	0				0		
金沢	0				0		
滋賀	0				0		
山口県	1		1		1		
沖縄	5	2		3	2		
群馬	2			2	0		
和歌山	1				1		
栃木県	0				0		
長野県	3	1		1	3		
岩手	2		1	1	1		
合計	94	13	24	17	40	71	
弁護士関与率	-	13.8%	25.5%	18.1%	-	37.8%	

②30万円超 100万円以下	解決件数					計	関与弁護士数
	申立人のみに弁護士	相手方のみに弁護士	双方に弁護士あり	双方とも弁護士なし			
第二東京	12	2	3	4	3	13	
大阪・民	15		7	3	5	13	
新潟県	0					0	
東京	12		4	5	3	14	
広島	1			1		2	
神奈川県	1	1				1	
第一東京	0					0	
埼玉	3	1	1		1	2	
岡山	6	3	1		2	4	
愛知県	22	3	1	17	1	38	
西三河	3			1	2	2	
岐阜県	0					0	
石見	0					0	
京都	6	1	2	2	1	7	
兵庫県	2	1			1	1	
山梨県	0					0	
奈良	1				1	0	
天神	1	1		1		3	
北九州	0					0	
札幌	0					0	
仙台	16	1	3	7	5	18	
久留米	1	1				1	
愛媛	1			1		2	
山形県	0					0	
静岡県	0					0	
鹿児島県	0					0	
福島県	2			1	1	2	
富山県	0					0	
熊本県	3				3	0	
金沢	0					0	
滋賀	0					0	
山口県	1			1		2	
沖縄	2		1		1	1	
群馬	1				1	0	
和歌山	2				2	0	
栃木県	0					0	
長野県	2				2	0	
岩手	1				1	0	
合計	117	15	23	44	36	126	
弁護士関与率	-	12.8%	19.7%	37.6%	-	53.8%	

8-(1)表 解決事件の紛争の規模と弁護士の関与状況

③100万円超 300万円以下	解決件数				関与弁 護士数
	計	申立人の みに弁 護士	相手方 のみに弁 護士	双方に弁 護士あり	
第二東京	8	2	4	2	10
大阪・民	17	3	4	7	21
新潟県	0				0
東京	11	1	5	5	16
広島	3			2	4
神奈川県	1			1	2
第一東京	2	1	1	1	3
埼玉	3	1	1	1	3
岡山	1			1	2
愛知県	20	2	3	14	33
西三河	3		1	1	3
岐阜県	0				0
石見	0				0
京都	4	1		2	5
兵庫県	2				0
山梨県	0				0
奈良	1	1			1
天神	2				0
北九州	1			1	2
札幌	2		1		1
仙台	10			9	18
久留米	0				0
愛媛	0				0
山形県	0				0
静岡県	0				0
鹿児島県	0				0
福島県	1			1	2
富山県	1				0
熊本県	2	1		1	1
金沢	0				0
滋賀	1			1	2
山口県	0				0
沖縄	0				0
群馬	3		1	2	5
和歌山	2	1		1	3
栃木県	0				0
長野県	0				0
岩手	0				0
合計	101	13	16	54	137
弁護士関与率	-	12.9%	15.8%	53.5%	67.8%

④300万円超 1000万円以下	解決件数				関与弁 護士数
	計	申立人の みに弁 護士	相手方 のみに弁 護士	双方に弁 護士あり	
第二東京	2	1		1	3
大阪・民	7	1	1	4	10
新潟県	0				0
東京	8		2	5	12
広島	1				0
神奈川県	0				0
第一東京	2				2
埼玉	2			1	1
岡山	1			1	2
愛知県	25	1	1	22	46
西三河	2			2	4
岐阜県	0				0
石見	0				0
京都	0				0
兵庫県	1		1		1
山梨県	0				0
奈良	0				0
天神	0				0
北九州	0				0
札幌	2		1	1	3
仙台	9	4		5	14
久留米	0				0
愛媛	0				0
山形県	0				0
静岡県	1			1	2
鹿児島県	0				0
福島県	0				0
富山県	0				0
熊本県	0				0
金沢	0				0
滋賀	0				0
山口県	1			1	2
沖縄	0				0
群馬	0				0
和歌山	1			1	2
栃木県	0				0
長野県	1		1		1
岩手	0				0
合計	66	7	7	45	104
弁護士関与率	-	10.6%	10.6%	68.2%	78.8%

8-(1)表 解決事件の紛争の規模と弁護士の関与状況

⑤1000万円超 1億円以下	解決件数				計	関与弁 護士数
	申立人 のみに弁 護士	相手方 のみに弁 護士	双方に弁 護士あり	双方とも 弁護士な し		
第二東京	2		2		4	4
大阪・民	1			1	0	0
新潟県	0				0	0
東京	3		3		6	6
広島	1		1		2	2
神奈川県	0				0	0
第一東京	0				0	0
埼玉	0				0	0
岡山	2		2		4	4
愛知県	5		5		10	10
西三河	3		3		6	6
岐阜県	0				0	0
石見	0				0	0
京都	1		1		2	2
兵庫県	0				0	0
山梨県	0				0	0
奈良	0				0	0
天神	0				0	0
北九州	0				0	0
札幌	0				0	0
仙台	4	1	3		7	7
久留米	0				0	0
愛媛	0				0	0
山形県	0				0	0
静岡県	1		1		2	2
鹿児島県	0				0	0
福島県	0				0	0
富山県	0				0	0
熊本県	0				0	0
金沢	0				0	0
滋賀	0				0	0
山口県	0				0	0
沖縄	0				0	0
群馬	0				0	0
和歌山	0				0	0
栃木県	0				0	0
長野県	1		1		2	2
岩手	0				0	0
合計	24	1	22	1	45	45
弁護士関与率	-	4.2%	91.7%	-	-	93.8%

⑥1億円超	解決件数				計	関与弁 護士数
	申立人 のみに弁 護士	相手方 のみに弁 護士	双方に弁 護士あり	双方とも 弁護士な し		
第二東京	1		1		2	2
大阪・民	0				0	0
新潟県	0				0	0
東京	1		1		2	2
広島	0				0	0
神奈川県	0				0	0
第一東京	0				0	0
埼玉	0				0	0
岡山	0				0	0
愛知県	0				0	0
西三河	0				0	0
岐阜県	0				0	0
石見	0				0	0
京都	0				0	0
兵庫県	0				0	0
山梨県	0				0	0
奈良	0				0	0
天神	0				0	0
北九州	0				0	0
札幌	0				0	0
仙台	1		1		2	2
久留米	0				0	0
愛媛	0				0	0
山形県	0				0	0
静岡県	0				0	0
鹿児島県	0				0	0
福島県	0				0	0
富山県	0				0	0
熊本県	0				0	0
金沢	0				0	0
滋賀	0				0	0
山口県	0				0	0
沖縄	0				0	0
群馬	0				0	0
和歌山	0				0	0
栃木県	0				0	0
長野県	0				0	0
岩手	0				0	0
合計	3	0	3	0	6	6
弁護士関与率	-	0.0%	100.0%	-	-	100.0%

8-(2)グラフ 解決事件の紛争の規模と弁護士との関与状況

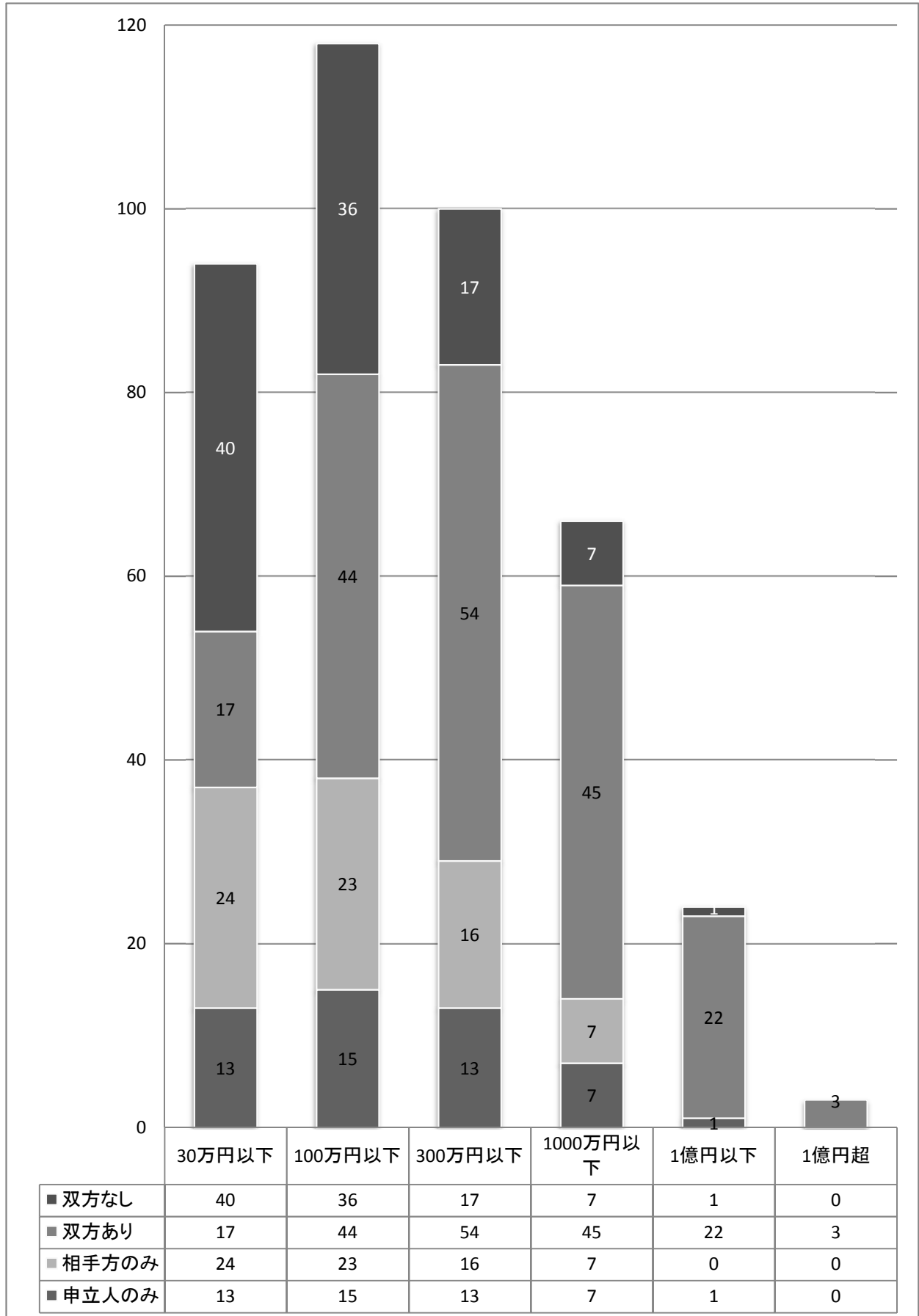

9表 合議事件・専門家関与事件の件数

1 応諾事件

	解決件数	①合議事件		②専門家関与		③補助者	
		件数	比率	件数	比率	件数	比率
第二東京	48	23	47.9%	2	4.2%	41	85.4%
大阪・民	90	90	100.0%	90	100.0%	0	0.0%
新潟県	1	0	0.0%	0	0.0%	0	0.0%
東京	92	49	53.3%	1	1.1%	0	0.0%
広島	22	3	13.6%	0	0.0%	17	77.3%
神奈川県	10	1	10.0%	0	0.0%	1	10.0%
第一東京	17	15	88.2%	0	0.0%	11	64.7%
埼玉	14	1	7.1%	0	0.0%	0	0.0%
岡山	28	8	28.6%	7	25.0%	13	46.4%
愛知県	118	14	11.9%	21	17.8%	0	0.0%
西三河	14	1	7.1%	1	7.1%	0	0.0%
岐阜県	0	0	-	0	-	0	-
石見	0	0	-	0	-	0	-
京都	19	15	78.9%	4	21.1%	18	94.7%
兵庫県	10	0	0.0%	1	10.0%	0	0.0%
山梨県	0	0	-	0	-	0	-
奈良	6	0	0.0%	0	0.0%	0	0.0%
天神	7	3	42.9%	0	0.0%	0	0.0%
北九州	9	4	44.4%	0	0.0%	0	0.0%
札幌	10	3	30.0%	0	0.0%	0	0.0%
仙台	64	8	12.5%	4	6.3%	4	6.3%
久留米	2	0	0.0%	0	0.0%	0	0.0%
愛媛	1	0	0.0%	0	0.0%	0	0.0%
山形県	1	0	0.0%	0	0.0%	0	0.0%
静岡県	2	0	0.0%	0	0.0%	0	0.0%
鹿児島県	1	0	0.0%	0	0.0%	0	0.0%
福島県	13	0	0.0%	0	0.0%	0	0.0%
富山県	4	0	0.0%	0	0.0%	0	0.0%
熊本県	16	0	0.0%	3	18.8%	0	0.0%
金沢	0	0	-	0	-	0	-
滋賀	2	0	0.0%	0	0.0%	0	0.0%
山口県	1	1	100.0%	1	100.0%	0	0.0%
沖縄	12	0	0.0%	0	0.0%	0	0.0%
群馬	13	0	0.0%	0	0.0%	13	100.0%
和歌山	14	14	100.0%	0	0.0%	14	100.0%
栃木県	0	0	-	0	-	0	-
長野県	9	0	0.0%	1	11.1%	9	100.0%
岩手	9	0	0.0%	0	0.0%	0	0.0%
合計	679	253	37.3%	136	20.0%	141	20.8%

※専門家には、カウンセラー、一級建築士、税理士等がなっている。

※専門家が仲裁人に登録されているセンター(岡山等)があるが、専門家仲裁人や専門委員は②助言者(専門家)に入れた。

※補助者制度は採用しているセンター(二弁等)と採用していないセンターがある。

2 解決事件

	解決件数	①合議事件		②専門家関与		③補助者	
		件数	比率	件数	比率	件数	比率
第二東京	30	13	43.3%	1	3.3%	28	93.3%
大阪・民	50	50	100.0%	50	100.0%	0	0.0%
新潟県	1	0	0.0%	0	0.0%	0	0.0%
東京	48	22	45.8%	0	0.0%	0	0.0%
広島	10	2	20.0%	0	0.0%	6	60.0%
神奈川県	5	1	20.0%	0	0.0%	1	20.0%
第一東京	6	4	66.7%	0	0.0%	4	66.7%
埼玉	10	1	10.0%	0	0.0%	0	0.0%
岡山	15	6	40.0%	5	33.3%	5	33.3%
愛知県	86	5	5.8%	12	14.0%	0	0.0%
西三河	11	0	0.0%	0	0.0%	0	0.0%
岐阜県	0	0	-	0	-	0	-
石見	0	0	-	0	-	0	-
京都	11	3	27.3%	3	27.3%	10	90.9%
兵庫県	5	0	0.0%	1	20.0%	0	0.0%
山梨県	0	0	-	0	-	0	-
奈良	3	0	0.0%	0	0.0%	0	0.0%
天神	5	3	60.0%	0	0.0%	0	0.0%
北九州	2	2	100.0%	0	0.0%	0	0.0%
札幌	6	1	16.7%	0	0.0%	0	0.0%
仙台	52	5	9.6%	5	9.6%	6	11.5%
久留米	1	0	0.0%	0	0.0%	0	0.0%
愛媛	1	0	0.0%	0	0.0%	0	0.0%
山形県	0	0	-	0	-	0	-
静岡県	2	1	50.0%	0	0.0%	0	0.0%
鹿児島県	0	0	-	0	-	0	-
福島県	5	0	0.0%	0	0.0%	0	0.0%
富山県	2	0	0.0%	0	0.0%	0	0.0%
熊本県	5	0	0.0%	1	20.0%	0	0.0%
金沢	0	0	-	0	-	0	-
滋賀	1	0	0.0%	0	0.0%	0	0.0%
山口県	3	2	66.7%	1	33.3%	0	0.0%
沖縄	7	0	0.0%	0	0.0%	0	0.0%
群馬	6	0	0.0%	0	0.0%	6	100.0%
和歌山	6	6	100.0%	0	0.0%	6	100.0%
栃木県	0	0	-	0	-	0	-
長野県	7	0	0.0%	1	14.3%	7	100.0%
岩手	3	0	0.0%	0	0.0%	0	0.0%
合計	405	127	31.4%	80	19.8%	79	19.5%

※専門家には、カウンセラー、一級建築士、税理士等がなっている。

※専門家が仲裁人に登録されているセンター(岡山等)があるが、専門家仲裁人や専門委員は②助言者(専門家)に入れた。

※補助者制度は採用しているセンター(二弁等)と採用していないセンターがある。

10表 紛争の主体による分類

	①受理事件				②解決事件			
	事業者対事業者	事業者対消費者(個人)	個人対個人	合計	事業者対事業者	事業者対消費者(個人)	個人対個人	合計
第二東京	6	47	23	76	2	19	9	30
大阪・民	10	110	68	188	6	23	21	50
新潟県		1	2	3			1	1
東京	8	84	12	104	4	41	3	48
広島	2	14	28	44		5	5	10
神奈川県	1	8	5	14		2	3	5
第一東京	2	21	2	25	2	4	4	6
埼玉		9	15	24		1	9	10
岡山	8	21	15	44	1	10	4	15
愛知県	17	91	67	175	2	46	38	86
西三河	2	12	7	21		8	3	11
岐阜県			1	1				
石見								
京都	1	21	7	29	1	6	4	11
兵庫県	1	10	1	12		5		5
山梨県								
奈良		1	8	9		2	1	3
天神		7	7	14		2	3	5
北九州		7	4	11		2	2	2
札幌	1	6	6	13	1	3	2	6
仙台	7	62	42	111	4	24	24	52
久留米		4		4		1		1
愛媛		1	4	5			1	1
山形県	1			1				
静岡県		1	1	2	1	1		2
鹿児島県		1		1				
福島県	2	7	8	17		3	2	5
富山県		1	3	4		1	1	2
熊本県	3	17	11	31		2	3	5
金沢								
滋賀	1	2		3	1			1
山口県	1	1		2	1	2		3
沖縄	1	4	12	17	1	1	5	7
群馬		6	8	14		1	5	6
和歌山	2	7	7	16		4	2	6
栃木県		1		1				
長野県		10	2	12		6	1	7
岩手		5	6	11		1	2	3
合計	77	600	382	1059	27	226	152	405