

**医療観察制度における  
被害者の方々のための  
情報提供制度**

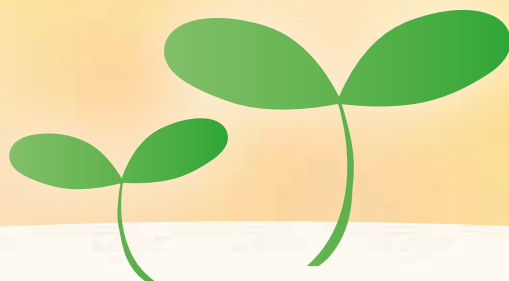

**法務省保護局**

# 医療観察制度の流れ

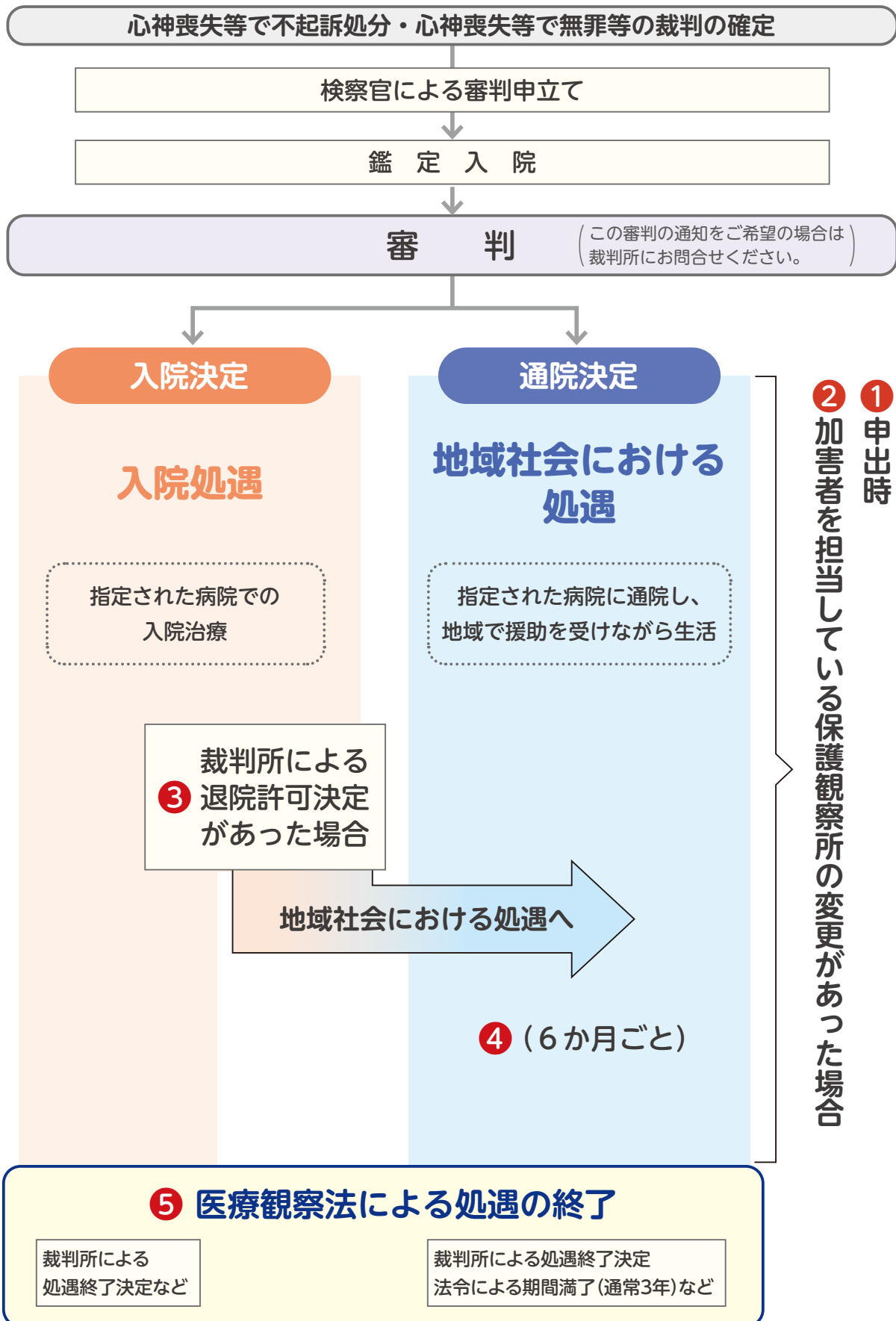

(番号は右記「情報提供の時期と主な内容」に対応)

# 情報提供制度

加害者が医療観察制度の対象となった場合、  
保護観察所から加害者の情報の提供を受けられる制度があります。

## ご利用の流れ

### ■利用できる方

- ① 医療観察法に定める対象行為の被害を受けた方
- ② 被害を受けた方の法定代理人
- ③ 被害を受けた方が亡くなった場合又はその心身に重大な病気やけがなどがある場合におけるその配偶者、直系親族又は兄弟姉妹
- ④ ①～③に当たる方から委託を受けた弁護士

保護観察所への  
申出書の提出受付

受理

情報提供

まずは最寄りの保護観察所にお問合せください。  
申出書の提出の際には、ご本人であることを確認させていただくため、運転免許証、マイナンバーカード等をお持ちください。  
また、申出をなさる方が被害を受けたご本人でない場合には、他にご準備いただく書類があります。

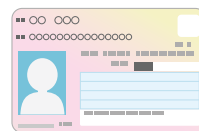

加害者を担当している保護観察所から書面の郵送などにより情報を提供します。情報提供の時期と内容は、以下のとおりです。



## 情報提供の時期と主な内容

継続的に情報の提供を希望される方には、  
1回の申出で処遇の終了時まで情報が提供されます。

### ① 申出時（※）

- ▶ 加害者氏名
- ▶ 処遇段階(入院/地域処遇)・開始年月日
- ▶ 担当保護観察所

### ② 担当保護観察所変更時

- ▶ 新たに担当することになった保護観察所

### ③ 退院許可決定による 地域社会における処遇の開始時

- ▶ 地域社会における処遇の開始年月日

### ④ 地域社会における 処遇期間中（6か月ごと）

- ▶ 加害者と保護観察所との接触状況

### ⑤ 医療観察法による処遇の終了時

- ▶ 終了日・事由

※申出時に、加害者に対する医療観察法による処置が既に終了している場合は、終了日・事由等について提供します。

ご不明なことがありましたら、最寄りの保護観察所までご連絡ください。

全国保護観察所（社会復帰調整官室）一覧

| 保護観察所名         | 郵便番号     | 住所                              | 電話番号         |
|----------------|----------|---------------------------------|--------------|
| 札幌保護観察所        | 060-0042 | 北海道札幌市中央区大通西12丁目 札幌第三合同庁舎       | 011-261-9315 |
| 函館保護観察所        | 040-8550 | 北海道函館市新川町25-18 函館地方合同庁舎         | 0138-26-0431 |
| 旭川保護観察所        | 070-0901 | 北海道旭川市花咲町4丁目 旭川法務総合庁舎           | 0166-51-9376 |
| 釧路保護観察所        | 085-8535 | 北海道釧路市幸町10-3 釧路地方合同庁舎           | 0154-23-3200 |
| 青森保護観察所        | 030-0861 | 青森県青森市長島1-3-25 青森法務総合庁舎         | 017-776-6418 |
| 盛岡保護観察所        | 020-0023 | 岩手県盛岡市内丸8-20 盛岡法務合同庁舎           | 019-624-3395 |
| 仙台保護観察所        | 980-0812 | 宮城県仙台市青葉区片平1-3-1 仙台北法務総合庁舎      | 022-221-1459 |
| 秋田保護観察所        | 010-0951 | 秋田県秋田市山王7-1-2 秋田地方法務合同庁舎        | 018-862-3903 |
| 山形保護観察所        | 990-0046 | 山形県山形市大手町1-32 山形法務総合庁舎          | 023-631-2277 |
| 福島保護観察所        | 960-8017 | 福島県福島市狐塚17福島法務合同庁舎              | 024-534-2246 |
| 水戸保護観察所        | 310-0061 | 茨城県水戸市北見町1-1 水戸法務総合庁舎           | 029-221-3977 |
| 宇都宮保護観察所       | 320-0036 | 栃木県宇都宮市小幡2-1-11 宇都宮地方法務総合庁舎     | 028-621-2284 |
| 前橋保護観察所        | 371-0026 | 群馬県前橋市大手町3-2-1 前橋法務総合庁舎         | 027-237-5010 |
| さいたま保護観察所      | 330-0063 | 埼玉県さいたま市浦和区高砂3-16-58 さいたま法務総合庁舎 | 048-861-8289 |
| 千葉保護観察所        | 260-8553 | 千葉県千葉市中央区春日2-14-10 西千葉庁舎        | 043-204-7793 |
| 東京保護観察所(本庁)    | 100-0013 | 東京都千代田区霞が関1-1-1 中央合同庁舎6号館A棟     | 03-3597-0132 |
| 東京保護観察所(立川支部)  | 190-0014 | 東京都立川市緑町6番地3 立川第二法務総合庁舎         |              |
| 横浜保護観察所        | 231-0001 | 神奈川県横浜市中区新港1-6-1 よこはま新港合同庁舎     | 045-662-6657 |
| 新潟保護観察所        | 951-8104 | 新潟県新潟市中央区西大畑町5191 新潟地方法務総合庁舎    | 025-228-3908 |
| 甲府保護観察所        | 400-0032 | 山梨県甲府市中央1-11-8 甲府法務合同庁舎         | 055-235-7146 |
| 長野保護観察所        | 380-0846 | 長野県長野市旭町1108 長野法務総合庁舎           | 026-234-1993 |
| 静岡保護観察所        | 420-0853 | 静岡県静岡市葵区追手町9-45 静岡地方法務合同庁舎      | 054-253-0191 |
| 富山保護観察所        | 939-8202 | 富山県富山市西田地方町2-9-16 富山法務合同庁舎      | 076-421-0620 |
| 金沢保護観察所        | 920-0024 | 石川県金沢市西念3-4-1 金沢駅西合同庁舎          | 076-261-0112 |
| 福井保護観察所        | 910-0019 | 福井県福井市春山1-1-54 福井春山合同庁舎         | 0776-28-7125 |
| 岐阜保護観察所        | 500-8812 | 岐阜県岐阜市美江寺町2-7-2 岐阜法務総合庁舎別館      | 058-265-2579 |
| 名古屋保護観察所       | 460-8524 | 愛知県名古屋市中区三の丸4-3-1 名古屋法務合同庁舎     | 052-951-2959 |
| 津保護観察所         | 514-0032 | 三重県津市中央3-12 津法務総合庁舎             | 059-227-6671 |
| 大津保護観察所        | 520-0044 | 滋賀県大津市京町3-1-1 大津びわ湖合同庁舎         | 077-524-6683 |
| 京都保護観察所        | 602-0032 | 京都府京都市上京区烏丸通今出川上る岡松町255-4       | 075-441-5141 |
| 大阪保護観察所        | 540-0008 | 大阪府大阪市中央区大手前4-1-76 大阪合同庁舎第4号館   | 06-6949-6786 |
| 神戸保護観察所        | 650-0016 | 兵庫県神戸市中央区橘通1-4-1 神戸法務総合庁舎       | 078-351-4008 |
| 奈良保護観察所        | 630-8213 | 奈良県奈良市登大路町1-1 奈良地方法務合同庁舎        | 0742-23-1233 |
| 和歌山保護観察所       | 640-8143 | 和歌山県和歌山市二番丁3 和歌山地方合同庁舎6階        | 073-436-2520 |
| 鳥取保護観察所        | 680-0842 | 鳥取県鳥取市吉方109 鳥取第三地方合同庁舎          | 0857-22-3518 |
| 松江保護観察所        | 690-0841 | 島根県松江市向島町134-10 松江地方合同庁舎        | 0852-21-3774 |
| 岡山保護観察所        | 700-0807 | 岡山県岡山市北区南方1-8-1 岡山法務総合庁舎        | 086-224-5650 |
| 広島保護観察所        | 730-0012 | 広島県広島市中区上八丁堀2-31 広島法務総合庁舎       | 082-221-4521 |
| 山口保護観察所        | 753-0088 | 山口県山口市中原町6-16 山口地方合同庁舎2号館       | 083-922-1337 |
| 徳島保護観察所        | 770-0851 | 徳島県徳島市徳島町城内6-6 徳島地方合同庁舎         | 088-622-4359 |
| 高松保護観察所        | 760-0033 | 香川県高松市丸の内1-1 高松法務合同庁舎           | 087-821-9011 |
| 松山保護観察所        | 790-0001 | 愛媛県松山市一番町4-4-1 松山法務総合庁舎         | 089-941-9983 |
| 高知保護観察所        | 780-0850 | 高知県高知市丸の内1-4-1 高知法務総合庁舎         | 088-873-5118 |
| 福岡保護観察所(本庁)    | 810-0044 | 福岡県福岡市中央区六本松4-2-3 福岡第2法務総合庁舎    | 092-761-6740 |
| 福岡保護観察所(北九州支部) | 803-0813 | 福岡県北九州市小倉北区城内5-1 小倉合同庁舎         |              |
| 佐賀保護観察所        | 840-0041 | 佐賀県佐賀市城内2-10-20 佐賀合同庁舎          | 0952-24-4319 |
| 長崎保護観察所        | 850-0033 | 長崎県長崎市万才町8-16 長崎法務合同庁舎          | 095-822-5175 |
| 熊本保護観察所        | 862-0971 | 熊本県熊本市中央区大江3-1-53 熊本第二合同庁舎      | 096-366-8080 |
| 大分保護観察所        | 870-8523 | 大分県大分市荷揚町7-5 大分法務総合庁舎           | 097-532-2053 |
| 宮崎保護観察所        | 880-0802 | 宮崎県宮崎市別府町1-1 宮崎法務総合庁舎           | 0985-24-4345 |
| 鹿児島保護観察所       | 892-0816 | 鹿児島県鹿児島市山下町13-10 鹿児島第三地方合同庁舎    | 099-226-1556 |
| 那覇保護観察所        | 900-0022 | 沖縄県那覇市樋川1-15-15 那覇第一地方合同庁舎      | 098-853-2959 |

令和6年1月現在



制度に関してはこちら  
医療観察制度における被害者等の方へ  
[https://www.moj.go.jp/hogo1/soumu/hogo07\\_00002.html](https://www.moj.go.jp/hogo1/soumu/hogo07_00002.html)