

2 Sistem Nomor Individual

2-1 Definisi Sistem Nomor Individual

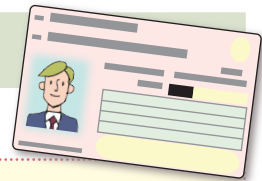

- Nomor Individual utamanya berguna dalam situasi seperti berikut.
 - i. Ketika Anda menerima pensiun, tunjangan kesejahteraan anak, layanan kesehatan, dan lain-lain
 - ii. Ketika mengirim uang ke luar negeri atau menerima uang dari luar negeri
 - iii. Ketika membuka rekening bank

- Ketika menggunakan Nomor Individual, Anda perlu mengonfirmasi hal-hal berikut.
 - i. Apakah nomor itu benar-benar nomor Anda?
 - ii. Apakah foto yang ada pada kartu Nomor Individual dan Anda adalah orang yang sama? Anda tidak bisa menggunakan Nomor Individual orang lain.

2-2 Kartu Nomor Individual (Kartu My Number)

Kartu Nomor Individual adalah IC card dengan chip yang sangat praktis dan penting dalam kehidupan di Jepang.

(1) Data yang Tertulis

Bagian Depan: Nama, Alamat, Tanggal Lahir, Jenis Kelamin, Pasfoto tampak depan, masa berlaku
 Bagian Belakang: Nomor Individual

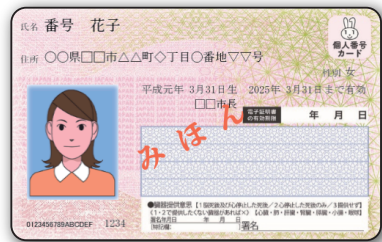

Bagian Depan



Bagian Belakang

(2) Waktu Penggunaan Kartu Nomor Individual

- Digunakan sebagai dokumen verifikasi identitas yang resmi.
- Digunakan ketika melaporkan pengembalian pajak penghasilan secara *online*.
- Digunakan ketika mengajukan aplikasi tunjangan kesejahteraan anak dan aplikasi ke tempat penitipan anak secara *online*.
- Digunakan untuk mendapatkan salinan Surat Keterangan Residen, berbagai surat-surat penting dll di convenience store. (Anda juga bisa mendapatkannya pada hari libur nasional. Boleh tidaknya Anda membuat salinan Surat Keterangan Residen di convenience store atau *mini market*, tergantung aturan di wilayah tempat Anda tinggal)

- Digunakan sebagai kartu asuransi kesehatan (Menggunakan Kartu Nomor Individual di fasilitas medis dan apotek akan memungkinkan Anda berbagi informasi kesehatan dan medis pribadi dengan penyedia layanan kesehatan untuk perawatan medis yang lebih baik)

Instansi pelayanan medis dan apotek yang menerima kartu Nomor Individual, dapat dilihat pada laman di bawah ini.

https://www.mhlw.go.jp/stf/index_16743.html



(3) Cara Aplikasi Kartu Nomor Individual

Anda dapat mengajukan aplikasi kartu Nomor Individual setelah Anda menentukan alamat di Jepang dan menginformasikan alamat tersebut ke Kantor Pemerintahan Daerah. (kecuali beberapa wilayah)

Ketika mendaftar untuk pertama kali, Anda bisa mendaftardengan gratis.

Jika Anda tidak mengajukan aplikasi kartu Nomor Individual ketika menginformasikan alamat, formulir aplikasi kartu Nomor Individual akan dikirim ke alamat Anda pada hari berikutnya. Anda bisa mengajukan aplikasi penerbitan kartu Nomor Individual melalui cara di bawah ini.

i. **Aplikasi melalui *smartphone***

Ambillah foto diri tampak depan dengan *smartphone*, lalu masuklah ke laman melalui kode QR yang ada pada formulir aplikasi.

ii. **Aplikasi melalui komputer**

Ambillah foto diri tampak depan dengan kamera *digital*, lalu masuklah ke laman untuk mengajukan aplikasi.

iii. **Aplikasi melalui pos**

Tempelkanlah foto diri tampak depan pada formulir aplikasi, isilah data yang diperlukan, masukkanlah formulir ke dalam amplop yang terlampir ke kotak pos terdekat.

iv. **Aplikasi melalui boks foto khusus foto identitas** (Anda hanya bisa mengajukan aplikasi melalui boks tertentu)

Operasikanlah layar sentuh, masukkanlah uang, arahkanlah kode QR formulir aplikasi ke *barcode reader*. Isilah data yang diperlukan, kemudian ambillah foto dan tekanlah tombol kirim.

v. **Aplikasi melalui Kantor Pemerintahan Daerah setempat** (kecuali daerah tertentu).

Isilah data yang diperlukan pada formulir aplikasi, kemudian kumpulkanlah ke Kantor Pemerintahan Daerah setempat.

- * Jika mengajukan aplikasi melalui Kantor Pemerintah Daerah setelah dilakukan identifikasi data diri yang diperlukan untuk penerbitan, Anda bisa menerima kartu Nomor Individual melalui pos.

Informasi detail dapat dilihat pada laman di bawah ini.

<https://www.kojinbango-card.go.jp/en-kofushinse/>



(4) Cara Penerimaan Kartu Nomor Individual

Kira-kira satu bulan sesudah aplikasi, Anda akan menerima kartu pos dari Kantor Pemerintahan Daerah.

Bawalah kartu pos tersebut dan dokumen yang diperlukan ke Kantor Pemerintahan Daerah untuk menerima kartu Nomor Individual.

Informasi detail dapat dilihat pada laman di bawah ini.

<https://www.kojinbango-card.go.jp/en-uketori/>



2-3

Hal yang Harus Diperhatikan Dalam Penggunaan Kartu Nomor Individual

- Jika ada perubahan data yang tertulis pada kartu Nomor Individual, misalnya nama, alamat, dan lain-lain, Anda perlu untuk segera menginformasikannya kepada Kantor Pemerintahan Daerah setempat.
- Masa berlaku kartu Nomor Individual sama dengan masa periode tinggal Anda.
- Setelah Anda memperbarui periode tinggal, perpanjang juga Kartu Nomor Individual Anda ke Kantor Pemerintahan Daerah setempat sebelum masa berlaku kartu habis.
- * Walaupun periode tinggal telah diperbarui, masa berlaku kartu Nomor Individual tidak dapat diperbarui secara otomatis. Apabila Kartu Nomor Individual Anda kedaluwarsa, akan dikenakan biaya untuk penerbitan kembali.
- * Mohon perhatikan periode khusus yang terjadi ketika mengajukan permohonan izin tinggal.
Jika diperkirakan izin untuk memperbarui periode tinggal tidak akan diberikan sebelum tanggal berakhirnya kartu Nomor Individual, maka perlu untuk memperpanjang tanggal masa berlaku kartu Nomor Individual selama dua bulan (periode khusus).
Setelah menerima kartu penduduk baru, Anda perlu memperpanjang tanggal kedaluwarsa kartu Nomor Individual Anda ke masa periode tinggal yang baru.

Informasi detail bisa dilihat pada laman di bawah ini.

https://www.soumu.go.jp/main_sosiki/jichi_gyousei/c-gyousei/zairyu/english/basic_resident_registration_card.html



2-4

Lain-Lain

Tentang hal yang lain dapat dilihat pada laman di bawah ini.

Sistem Nomor Individual

<https://www.digital.go.jp/policies/mynumber/>

Kartu Nomor Individual

<https://www.kojinbango-card.go.jp/en/>



Anda juga bisa mengajukan pertanyaan melalui telepon.

Call Center

(Senin- Jumat 9:30-20:00 ; Sabtu, Minggu,
Hari Libur Nasional 9:30-17:30)

- ◎ Bahasa Jepang

TEL 0120-95-0178

- ◎ Bahasa Inggris, Bahasa Mandarin, Bahasa Korea,
Bahasa Spanyol, Bahasa Portugis

TEL 0120-0178-27

